



*CENÍK 2015*



## VÁŽENÍ OBCHODNÍ PŘÁTELÉ,

společnost **GEOS AGT s.r.o.** je výhradním importérem zboží předních evropských výrobců a jedním z předních dodavatelů instalačního a sanitárního zboží na českém trhu.

Naši současná nabídka je schopná uspokojit veškeré potřeby našich zákazníků jak šíří sortimentu tak velmi přístupnou cenovou hladinou.

## VELKOOBCHOD VODA-TOPENÍ-PLYN

Naše společnost expeduje zboží z centrálního skladu v Liberci, kde je i sídlo firmy, nebo z distribučního skladu v Olomouci. Organizací veškeré logistiky se snažíme splňovat co nejlépe požadavky našich klientů dle našich daných principů :

**kvalita-rychlost-spolehlivost.**

## KOUPELNOVÉ STUDIO

Již tradiční koupelnové studio, jako neodmyslitelná součást areálu společnosti v Liberci, je k dispozici jak koncovým zákazníkům převážně z regionu tak i klientele z řad montážních firem.

Klademe důraz na atraktivní prezentaci nejnovějších výrobků z oblasti obkladových materiálů, zařizovacích předmětů i bytových armatur.



**GEOS<sup>AGT</sup>**  
spol. s r.o.®



**SÍDLO SPOLEČNOSTI V LIBERCI**



**VELKOOBCHOD VODA-TOPENÍ-PLYN**



**KOUPELNOVÉ STUDIO**



**voda - topení - plyn**



## VŠEOBECNÉ OBCHODNÍ PODMÍNKY

- platnost ceníku je od **8.6.2015**
- ceny uvedené v ceníku jsou **v Kč bez DPH (vyjma cen koupelnových doplňků NIMCO, které jsou uvedeny s DPH)**
- dodavatel si vyhrazuje právo na změnu cen po celou dobu platnosti tohoto ceníku
- společnost GEOS AGT s.r.o. je plátcem DPH
- při opožděném zaplacení kupní ceny je kupující povinen zaplatit sjednanou smluvní pokutu ve výši 0,5% z dlužné kupní ceny za každý den prodlení spolu se zaplacením kupní ceny, pokuta je splatná následující den po dni, kdy byla splatná kupní cena
- při dohodnutém vrácení zboží kupujícím z důvodů **nezaviněných prodávajícím** bude kupujícímu **odečteno 10% z hodnoty vráceného zboží** jako manipulační poplatek
- pro níže uvedené výrobky jsou použity doporučené ceny výrobců ke dni vydání toho ceníku a mohou se v průběhu platnosti ceníku měnit :
  - SANELA** – optoelektrické armatury (možné individuální slevy)
  - NIMCO** – koupelnové doplňky (možné individuální slevy)
- **netto ceny bez možnosti poskytnutí dalších slev jsou odlišeny červeně (v případě platby v hotovosti budou poskytnuty níže uvedené dodatečné slevy i z těchto netto cen)**

## SMLUVNÍ OBCHODNÍ PODMÍNKY

- pro registrované partnery lze pro dané obchodní komodity a skupiny zboží individuálně sjednat smluvní slevu :
- **platba předem, v hotovosti, na dobírku nebo expres (převodem do 5-ti dnů) je zvýhodněna dodatečnou slevou ve výši 4 %**
- **v případě objednání zboží na e-shopu společnosti bude poskytnuta dodatečná sleva 2 %**

## DODACÍ PODMÍNKY

- závazné objednávky přijímáme osobně, telefonicky, faxem, poštou nebo e-mailem
- pro objednávky zboží lze využívat i **e-shop na [www.geosagt.cz](http://www.geosagt.cz)**
- individuálně lze sjednat automatické zasílání daňového dokladu (faktury) i e-mailem ihned po jeho vystavení
- zboží bude dodáno na náklady dodavatele přesahuje-li cena objednaného zboží **částku 2.500,- Kč bez DPH**
- pokud cena zboží nepřesáhne částku 2.500,- Kč bez DPH bude spolu se zbožím účtováno objednavajícímu dopravné ve výši **100,- Kč za každý balík do 50 kg**
- v týž den lze expedovat pouze objednávky došlé do 13:00 hodin

## OSTATNÍ UPOZORNĚNÍ

- veškeré potřebné materiály jako jsou :
  - Záruční list
  - Návod k použití
  - Prohlášení o shodě na výrobky
  - Reklamační protokol
  - Technický a katalogový list výrobku

jsou dostupné pod odkazem „**KE STAŽENÍ**“ na [www.geosagt.cz](http://www.geosagt.cz)

- na vyžádání je možné zaslat ceník na CD ve formátu pdf nebo xls (k dalšímu zpracování)
- obrázky použité v ceníku jsou pouze ilustrativní a nemusejí se plně shodovat s výrobkem
- u zboží označeného jako NOVINKA může v počátku platnosti ceníku docházet k vyprodávání počáteční skladové zásoby a prosíme odběratele o trpělivost a porozumění

## PROVOZNÍ DOBA VE SPOLEČNOSTI

velkoobchodní sklad Liberec	Po-Pá	7:00-12:00	13:00 -17:00
velkoobchodní sklad Olomouc	Po-Pá	7:00-12:00	13:00 -16:00
vzorková prodejna koupelen Liberec	Po-Pá	9:00-13:00	14:00 -17:00
	So	9:00-12:00	

## Sídlo společnosti Liberec

spojovatelka, sekretariát	482 428 960
FAX	482 428 961
e-mail	info@geosagt.cz
vedoucí ekonomického oddělení, účtárna	482 428 963
vedoucí skladu, <b>příjem objednávek</b>	<b>482 428 964</b>
vedoucí odbytu, <b>příjem objednávek</b>	<b>482 428 962</b>
	mobil: <b>724 062 511</b>
	e-mail: <b>petr.havel@geosagt.cz</b>
vedoucí provozu, certifikáty, technická podpora	482 428 967
servis, reklamace	482 428 965
vedoucí obchodních zástupců	482 428 168

## Vzorková prodejna koupelen

<b>prodejna - pult</b>	<b>482 428 950</b>
FAX	482 428 951
e-mail	koupelna@geosagt.cz
vedoucí prodejny	482 428 955

## Pobočka Olomouc

sekretariát, <b>příjem objednávek</b>	<b>585 150 791</b>
FAX	585 311 565
e-mail	info.ol@geosagt.cz
vedoucí pobočky	585 312 265

# vše pro koupelny

---





VODA - TOPENÍ 14

TOPENÍ 54

PLYN 100

SOLÁRNÍ SYSTÉMY 108

SANITA - vodovodní baterie 117

SANITA - sprchový program 177

SANITA - příslušenství 198

NIMCO 228

HYDRANTY 295

VZDUCHOTECHNIKA 300

UPEVŇOVACÍ PRVKY 314

SANITA - náhradní díly 322

<b>VODA - TOPENÍ</b>	
KULOVÉ KOHOUTY	14
NAPOUŠTĚCÍ A VYPOUŠTĚCÍ VENTILY	20
NEREZOVÉ TRUBKY – EMIWATER	22
KOMPENZÁTORY	24
VODOMĚRY	26
FILTRY A FILTRAČNÍ VLOŽKY	34
MOSAŽNÉ SPOJKY NA POLYETYLÉN TOF PUSH	37
MOSAŽNÉ TVAROVKY TOF LINK	40
POTRUBNÍ SYSTÉM PPR	45

<b>TOPENÍ</b>	
RADIÁTOROVÉ VENTILY	54
POJISTNÉ VENTILY	61
REDUKČNÍ VENTILY	62
ZÓNOVÉ VENTILY	63
REDUKČNÍ A ODVZDUŠŇOVACÍ VENTILY	64
MANOMETRY A TEPLOMĚRY	66
VYPOUŠTĚCÍ A ODVZDUŠŇOVACÍ VENTILY	68
TRUBKY	69
LISOVACÍ TVAROVKY PRO VT	71
ZÁVITOVÉ TVAROVKY PRO VT	73
PÁJECÍ MĚDĚNÉ TVAROVKY	79
NÁŘADÍ PRO MONTÁŽ	82
PÁJECÍ BRONZOVÉ TVAROVKY	83
PÁJKY, PASTY A PŘÍSLUŠENSTVÍ	84
LISOVACÍ MĚDĚNÉ TVAROVKY	85
LISOVACÍ BRONZOVÉ TVAROVKY	87
BYTOVÉ MĚŘICÍ SESTAVY	88
TRUBKOVÁ TOPNÁ TĚLESA	92

<b>PLYN</b>	
KULOVÉ KOHOUTY	100
PLYNOVÉ HADICE	104
NEREZOVÉ PLYNOVÉ TVAROVKY EUROGAS	105

<b>SOLÁRNÍ SYSTÉMY</b>	
SMĚŠOVACÍ SOLÁRNÍ ARMATURY	108
KULOVÉ KOHOUTY	111
OSTATNÍ ARMATURY	112
NEREZOVÉ TRUBKY EMISOLAR	113

<b>SANITA – VODOVODNÍ BATERIE</b>	
SÉRIE HYBRID	117
SÉRIE OVO	119
SÉRIE COX	123
SÉRIE ARENA	128
SÉRIE PAD	132

SÉRIE DAX, MIXO	133
SÉRIE GEOS LUXUS	134
GEOS	136
SÉRIE COOPER, DAX, JOLLY	139
SÉRIE LIBERTY	140
SÉRIE GEOS FIRE FLAME	142
SÉRIE GEOS UNIVERSAL DESIGN	144
SÉRIE GEOS BEST STAR	145
SÉRIE GEOS BEST DESIGN	146
SÉRIE GEOS UNIVERSAL	148
SÉRIE GEOS BEST	150
SÉRIE EXPORT CROSS	152
SÉRIE EXPORT GB	153
NÍZKOTLAKÉ BATERIE PRO PRŮTOKOVÉ OHŘÍVAČE	154
PRŮTOKOVÉ OHŘÍVAČE	156
OPTOELEKTRICKÉ ARMATURY	158
TERMOSTATY A SMĚŠOVAČE	160
OPTOELEKTRONICKÉ ARMATURY	165
ČASOVÉ ARMATURY	166
ÚSPORNÉ SPRCHOVÉ KONCOVKY	169
PEDÁLOVÉ ARMATURY	170
KUCHYŇSKÉ ARMATURY	172
SPRCHOVÉ SLOUPY	173

#### **SANITA – SPRCHOVÝ PROGRAM**

STROPNÍ SPRCHY RAINBOW	177
SÉRIE VEHLA	179
SÉRIE US-Ø	180
SPRCHOVÉ KOMPLETY	184
SPRCHOVÉ DRŽÁKY	185
SPRCHOVÉ KONCOVKY	168
SPRCHOVÝ PROGRAM PŘÍSLUŠENSTVÍ	189
SPRCHOVÉ HADICE	193
FONTÁNY	194
VÝTOKOVÉ ARMATURY OZDOBNÉ	195

#### **SANITA – PŘÍSLUŠENSTVÍ**

DROBNÉ SANITÁRNÍ ARMATURY	198
PERLÁTORY	203
EXCENTRY, RŮŽICE	205
VANOVÉ VÝPUSTĚ	209
VÝTOKOVÁ RAMÍNKA A REDUKCE	210
SIFONY A VÝPUSTĚ	211
PLASTOVÉ ŽLABY	218
PRAČKOVÉ HADICE	220
PŘÍSLUŠENSTVÍ ODPADU	221
TĚSNĚNÍ A TĚSNICÍ MATERIÁLY	222
FLEXIBILNÍ HADICE	224
VÝLEVKY A VPUSTI	225

<b>NIMCO – KOUPELNOVÉ DOPLŇKY</b>	
KOUPELNOVÉ DOPLŇKY	228
<b>HYDRANTY</b>	
HYDRANTY	295
<b>VZDUCHOTECHNIKA</b>	
TVAROVKY	300
TVAROVKY KOVOVÉ	306
RYCHLOOVLADAČE A VENTILY	307
TLUMIČE	308
HADICE PRO TLAKOVÉ ROZVODY	309
MINITVAROVKY	310
<b>UPEVŇOVACÍ PRVKY</b>	
UPEVŇOVACÍ PRVKY	314
<b>NÁHRADNÍ DÍLY</b>	
NÁHRADNÍ DÍLY	322
<b>RÁMCOVÁ KUPNÍ SMLOUVA</b>	
RÁMCOVÁ KUPNÍ SMLOUVA	336
<b>REKLAMAČNÍ ŘÁD</b>	
REKLAMAČNÍ ŘÁD	338



# EFFEBI



**FRANCE**  
ROB - GAZ



**CZECH REPUBLIC**  
Strojírenský Zkušební  
Ústav STROJÍRENSKÝ ZKUSĚBNÍ ÚSTAV



**GERMANY**  
DIN - DVGW  
Deutscher Verein des  
Gas- und Wasserfaches



**SWITZERLAND / SVGW**  
Schweizer Verein von Gas- und  
Wasserfachmännern







## ASTER ACS®

Materiál: CW 617 N ( $Pb \leq 2,2\%$ )

hliníková ovládací páka

dvojitě těsnění dířku

2 o - kroužky těsnění

kluzné teflonové těsnění (snižuje ovládací sílu)

identifikační pruh s následujícími údaji:

MADE IN ITALY

CE PED 97/23/CE

týden a rok výroby



PN 40

niklované tělo s vysokou antikorozií odolností

chromovaná mosazná koule

neponiklovaný závit dle normy ACS

teflonové sedlo

ACS



CE 1370

WRAS APPROVED PRODUCT

CE PED 97/23/CE



### Technické údaje

Pracovní teplota:  $-15^{\circ}\text{C}$  až  $+110^{\circ}\text{C}$   
Pracovní tlak: max. 4,0 MPa

### Charakteristika výrobku

- plnopřítokový kulový kohout
- těsnění dířku: 1 teflonový kroužek pro vysoký tlak  
2 o - kroužky, NBR, HNBR a EPDM pro nízký tlak

### Možnosti použití

- rozvody vody
- rozvody pitné vody
- klimatizace
- vytápění
- pneumatické systémy

Kulový kohout ASTER ACS® vyhovuje CE 97/23/CE a všechny kusy jsou 100% kontrolovány pneumaticky a elektronicky.

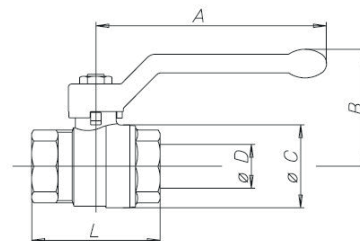
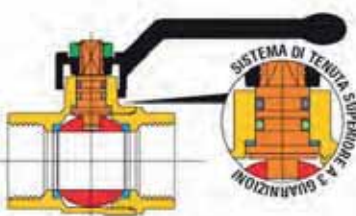

ASTER ACS®

ROZMĚRY											
DN	8	10	15	20	25	32	40	50	65	80	100
Rozměry v palcích	1/4"	3/8"	1/2"	3/4"	1"	1 1/4"	1 1/2"	2"	2 1/2"	3"	4"
ø D mm	10	10	15	20	25	32	40	50	65	80	100
A mm	85	85	85	105	105	130	130	165	260	260	260
B mm	42	42	46	53	57	70	76	92	116	127	142
ø C mm	22	23	31	39	48	57	72	87	110	134	166
F/F - L mm	39	43	50	58	69	81	93	110	133	156	193
M/F - L mm	44	51	60	70	79	91	104	122			
KV		11	20	60	100	130	170	280	510	770	1200

POUŽITÉ MATERIÁLY		
Tělo		CW617N ( $Pb \leq 2,2\%$ DIN 50930T6)
Dířek		CW617N ( $Pb \leq 2,2\%$ DIN 50930T6)
Koule		CW617N ( $Pb \leq 2,2\%$ DIN 50930T6)
Těsnění		PTFE
Těsnění		HNBR
Těsnění		EPDM
Ovládací páka		hliníková slitina
Upevňovací matka		pozinkovaná nerezová ocel
Povrchová úprava	-	niklováním



## art. 0804

Jmenovitý pracovní tlak: PN 40  
Rozsah prac. teplot: -15°C až +110°C  
Provedení závitů: vnitřní/vnitřní G1/4 - G2  
Materiál: mosaz CW 617 N poniklovaná

### Kulový kohout plnopřítokový ASTER ACS



kód	rozměr	balení	cena
0804 DN 8	1/4"	30	<b>166,00</b>
0804 DN 10	3/8"	30	<b>166,00</b>
0804 DN 15	1/2"	24	<b>183,00</b>
0804 DN 20	3/4"	12	<b>257,00</b>
0804 DN 25	1"	8	<b>369,00</b>
0804 DN 32	1"1/4	6	<b>620,00</b>
0804 DN 40	1"1/2	6	<b>874,00</b>
0804 DN 50	2"	4	<b>1 411,00</b>

## art. 0805

Jmenovitý pracovní tlak: PN 40  
Rozsah prac. teplot: -15°C až +110°C  
Provedení závitů: vnitřní/vnější G1/4 - G2  
Materiál: mosaz CW 617 N poniklovaná

### Kulový kohout plnopřítokový ASTER ACS



kód	rozměr	balení	cena
0805 DN 8	1/4"	30	<b>176,00</b>
0805 DN 10	3/8"	30	<b>176,00</b>
0805 DN 15	1/2"	24	<b>193,00</b>
0805 DN 20	3/4"	10	<b>271,00</b>
0805 DN 25	1"	8	<b>391,00</b>
0805 DN 32	1"1/4	4	<b>656,00</b>
0805 DN 40	1"1/2	4	<b>936,00</b>
0805 DN 50	2"	2	<b>1 496,00</b>

## art. 0824

Jmenovitý pracovní tlak: PN 40  
Rozsah prac. teplot: -15°C až +110°C  
Provedení závitů: vnitřní/vnitřní G1/2 - G1  
Materiál: mosaz CW 617 N poniklovaná

### Kulový kohout plnopřítokový ASTER ACS



kód	rozměr	balení	cena
0824 DN 15	1/2"	12	<b>183,00</b>
0824 DN 20	3/4"	10	<b>257,00</b>
0824 DN 25	1"	12	<b>369,00</b>

## art. 0825

Jmenovitý pracovní tlak: PN 40  
Rozsah prac. teplot: -15°C až +110°C  
Provedení závitů: vnitřní/vnější G1/2 - G1  
Materiál: mosaz CW 617 N poniklovaná

### Kulový kohout plnopřítokový ASTER ACS



kód	rozměr	balení	cena
0825 DN 15	1/2"	12	<b>186,00</b>
0825 DN 20	3/4"	10	<b>260,00</b>
0825 DN 25	1"	12	<b>374,00</b>

## art. 0804B

Jmenovitý pracovní tlak: PN 40  
Rozsah prac. teplot: -15°C až +110°C  
Provedení závitů: vnitřní/vnitřní G1/4 - G2  
Použití: voda, vzduch  
Materiál: mosaz CW 617 N poniklovaná

### Kulový kohout plnopřítokový ASTER ACS



kód	rozměr	balení	cena
0804B DN 8	1/4"	30	<b>173,00</b>
0804B DN 10	3/8"	30	<b>173,00</b>
0804B DN 15	1/2"	24	<b>189,00</b>
0804B DN 20	3/4"	12	<b>267,00</b>
0804B DN 25	1"	8	<b>384,00</b>
0804B DN 32	1"1/4	6	<b>644,00</b>
0804B DN 40	1"1/2	6	<b>919,00</b>
0804B DN 50	2"	4	<b>1 468,00</b>

## art. 0805B / 0802

Jmenovitý pracovní tlak: PN 40  
Rozsah prac. teplot: -15°C až +110°C  
Provedení závitů: vnitřní/vnější G1/4 - G1 1/2  
Použití: voda, vzduch  
Materiál: mosaz CW 617 N poniklovaná

### Kulový kohout plnopřítokový ASTER ACS



kód	rozměr	balení	cena
0805B DN 8	1/4"	30	<b>183,00</b>
0805B DN 10	3/8"	30	<b>183,00</b>
0805B DN 15	1/2"	24	<b>200,00</b>
0805B DN 20	3/4"	10	<b>281,00</b>
0805B DN 25	1"	8	<b>403,00</b>
0805B DN 32	1"1/4	4	<b>677,00</b>
0805B DN 40	1"1/2	4	<b>965,00</b>
0802 DN 50	2"	4	<b>1 601,00</b>

## art. 0824B

Jmenovitý pracovní tlak: PN 40  
Rozsah prac. teplot: -15°C až +110°C  
Provedení závitů: vnitřní/vnitřní G1/2  
Použití: voda, vzduch  
Materiál: mosaz CW 617 N poniklovaná

### Kulový kohout plnopřítokový ASTER ACS



kód	rozměr	balení	cena
0824B DN 15	1/2"	30	<b>190,00</b>

# VODA – TOPENÍ

## art. 76 E

Jmenovitý pracovní tlak: PN 16/25  
Rozsah prac. teplot: -15°C až +100°C  
Provedení závitů: vnitřní/vnější G1/2 - G5/4  
Materiál: mosaz CW 617 N poniklovaná

### Kulový kohout plnopřítokový se šroubením



kód	rozměr	balení	cena
76 E DN 15	1/2"	25	<b>257,00</b>
76 E DN 20	3/4"	15	<b>359,00</b>
76 E DN 25	1"	15	<b>512,00</b>
76 E DN 32	1"1/4	4	<b>694,00</b>

## art. 75 E

Jmenovitý pracovní tlak: PN 16/25  
Rozsah prac. teplot: -15°C až +100°C  
Provedení závitů: vnitřní/vnější G1/2 - G5/4  
Materiál: mosaz CW 617 N poniklovaná

### Kulový kohout rohový plnopřítokový se šroubením



kód	rozměr	balení	cena
75 E DN 15	1/2"	10	<b>238,00</b>
75 E DN 20	3/4"	10	<b>334,00</b>
75 E DN 25	1"	5	<b>576,00</b>

## art. 2162, art. 2164

Jmenovitý pracovní tlak: PN 63  
Rozsah prac. teplot: -15°C až +120°C  
Provedení závitů: vnitřní G1/2 - G3/4  
Materiál: mosaz CW 617 N poniklovaná

### Kulový kohout plnopřítokový GALAXY s vodoměrovým šroubením



kód	rozměr	balení	cena
2162 DN15x20	1/2" x 3/4"	20	<b>393,00</b>
2164 DN20x20	3/4" x 3/4"	20	<b>401,00</b>

## art. 2166, art. 2168

Jmenovitý pracovní tlak: PN 63  
Rozsah prac. teplot: -15°C až +120°C  
Provedení závitů: vnitřní G1/2 - G3/4  
Materiál: mosaz CW 617 N poniklovaná

### Kulový kohout plnopřítokový rohový GALAXY s vodoměrovým šroubením



kód	rozměr	balení	cena
2166 DN15x20	1/2" x 3/4"	20	<b>414,00</b>
2168 DN20x20	3/4" x 3/4"	20	<b>436,00</b>

## art. 381

Jmenovitý pracovní tlak: PN 10  
Provedení závitů: ČSN ISO 228-1  
Materiál: mosaz CW 617 N  
Plastová vložka proti zpětnému toku média

### Kulový kohout se šroubením k čerpadlům



kód	rozměr	balení	cena
381 DN 25	1" x 1"1/2	1	<b>402,00</b>

## art. 180

Jmenovitý pracovní tlak: PN 10/16  
Rozsah pracovních teplot: -10°C až +120°C  
Provedení závitů: ČSN ISO 228-1  
Materiál: mosaz CW 617 N

### Kulový uzávěr se šroubením k čerpadlům



kód	rozměr	balení	cena
180 1"x6/4"	1" x 1"1/2	100	<b>235,00</b>

## art. 1750SKY

Jmenovitý pracovní tlak: PN 100  
Rozsah prac. teplot: -30°C až +120°C  
Materiál: mosaz CW617 poniklovaná  
Redukce z výtoku na vnější závit 3/4" je součástí balení

### Kulový kohout SKY výtokový s připojením na hadici



kód	rozměr	balení	cena
1750SKY DN 15	1/2"	1	<b>806,00</b>



## art. CIM 34/1

Jmenovitý pracovní tlak: PN 16  
Rozsah prac. teplot: -20°C až +130°C  
Materiál: mosaz CW 617 N poniklovaná

### Kulový kohout výtokový s připojením na hadici - mrazuvzdorný



kód	rozměr	balení	cena
CIM 34/1 DN 15	1/2"	25	<b>376,00</b>
CIM 34/1 DN 20	3/4"	20	<b>604,00</b>
CIM 34/1 DN 25	1	10	<b>970,00</b>

## art. 18

Jmenovitý pracovní tlak: PN 10/16  
Rozsah prac. teplot: -20°C až +120°C  
Materiál: MS 58

### Zahradní ventil s připojením na hadici



kód	rozměr	balení	cena
18 DN 15	1/2"	100	<b>308,00</b>

## art. 6001

Ozdobný zahradní kohout s připojením na hadici

### Zahradní kohout ozdobný s připojením na hadici



kód	rozměr	balení	cena
6001	1/2"	1	<b>893,00</b>

## art. 6003

Ozdobný zahradní ventil s připojením na hadici

### Zahradní ventil ozdobný s připojením na hadici



kód	rozměr	balení	cena
6003	1/2"	1	<b>831,00</b>

## art. 76 M

Jmenovitý pracovní tlak: PN 10/16  
Rozsah prac. teplot: -20°C až +120°C  
Materiál: MS 58 poniklovaná

### Kulový kohout výtokový s připojením na hadici



kód	rozměr	balení	cena
76 M DN 15	1/2"	50	<b>175,00</b>

## art. 0101

Jmenovitý pracovní tlak: PN 40/100  
Rozsah pracovních teplot: -20°C až +130°C  
Provedení závitu vnitřní/vnitřní  
Rp 3/8 - Rp 3, ČSN ISO 7-1  
Celý kulový kohout je odmaštěn (bez silikonu)  
Materiál: mosaz CW 617 N poniklovaná

### Kulový kohout TOTAL plnopřítokový, s ucpávkou, odmaštěný



kód	rozměr	balení	cena
0101 DN 10	3/8"	12	<b>329,00</b>
0101 DN 15	1/2"	12	<b>370,00</b>
0101 DN 20	3/4"	8	<b>552,00</b>
0101 DN 25	1"	6	<b>769,00</b>
0101 DN 32	1 1/4"	4	<b>1 268,00</b>
0101 DN 40	1 1/2"	1	<b>1 856,00</b>
0101 DN 50	2"	1	<b>2 958,00</b>

# VODA – TOPENÍ

## art. 2351

Jmenovitý pracovní tlak: PN 40  
Rozsah prac. teplot: 0°C až +60°C  
Provedení závitů: vnitřní/vnitřní  
Rp 1/4 - Rp 2, ČSN ISO 7-1  
Materiál: mosaz CW 617 N poniklovaná

### Kulový kohout AIRY plnopřítokový s odzdušením výstupu



kód	rozměr	balení	cena
2351 DN 8	1/4"	16	<b>396,00</b>
2351 DN 10	3/8"	16	<b>394,00</b>
2351 DN 15	1/2"	12	<b>479,00</b>
2351 DN 20	3/4"	8	<b>668,00</b>

## art. 3 VL

Jmenovitý pracovní tlak: PN 10/16  
Rozsah pracovních teplot: -20°C až +100°C  
Provedení závitů: ČSN ISO 7-1 Rp  
Materiál: mosaz CW 617 N poniklovaná

### Kulový kohout trojcestný DELTA - vrtání L



kód	rozměr	balení	cena
3 VL DN 10	3/8"	6	<b>684,00</b>
3 VL DN 15	1/2"	5	<b>762,00</b>
3 VL DN 20	3/4"	4	<b>959,00</b>
3 VL DN 25	1"	5	<b>1 425,00</b>
3 VL DN 32	1 1/4"	1	<b>1 899,00</b>
3 VL DN 40	1 1/2"	1	<b>3 042,00</b>
3 VL DN 50	2"	1	<b>4 221,00</b>

## art. 3 VT

Jmenovitý pracovní tlak: PN 16/40  
Rozsah pracovních teplot: -15°C až +100°C  
Provedení závitů: ČSN ISO 7-1 Rp  
Materiál: mosaz CW 617 N poniklovaná

### Kulový kohout trojcestný univerzální TRIFLUX - vrtání T



kód	rozměr	balení	cena
3 VT DN 15	1/2"	6	<b>1 491,00</b>
3 VT DN 20	3/4"	6	<b>1 795,00</b>
3 VT DN 25	1"	6	<b>2 542,00</b>
3 VT DN 32	1 1/4"	1	<b>3 339,00</b>
3 VT DN 40	1 1/2"	1	<b>4 435,00</b>
3 VT DN 50	2"	1	<b>5 980,00</b>

## art. 2601

Jmenovitý pracovní tlak: PN 40-100  
DN 8 - 15 PN 100  
DN 20 - 25 PN 64  
DN 32 - 50 PN 40  
Rozsah prac. teplot: -20°C až +150°C  
Použití: pitná voda, potraviny  
Materiál: nerez ocel AISI 316  
\* ATEX na vyžádání, cena + 9%

### Kulový kohout nerezový – ALBA



Atex I I 2 G D\*

kód	rozměr	balení	cena
2601 DN 8	1/4"	16	<b>1 105,00</b>
2601 DN 10	3/8"	16	<b>1 105,00</b>
2601 DN 15	1/2"	12	<b>1 105,00</b>
2601 DN 20	3/4"	8	<b>1 564,00</b>
2601 DN 25	1"	6	<b>1 996,00</b>
2601 DN 32	1 1/4"	4	<b>2 904,00</b>
2601 DN 40	1 1/2"	2	<b>3 841,00</b>
2601 DN 50	2"	2	<b>5 433,00</b>

## art. 2501

Jmenovitý pracovní tlak: PN 40-160  
DN 10 - 15 PN 160  
DN 20 - 25 PN 100  
DN 32 - 40 PN 64  
DN 50 PN 40  
Rozsah prac. teplot: -20°C až +150°C  
Příruba pro připojení ISO pohonu  
Použití: pitná voda, potraviny  
Materiál: nerez ocel AISI 316  
\* ATEX na vyžádání, cena + 9%

### Kulový kohout nerezový - SUN WP



Atex I I 2 G D\*

kód	rozměr	balení	cena
2501 DN 10	3/8"	16	<b>1 175,00</b>
2501 DN 15	1/2"	12	<b>1 201,00</b>
2501 DN 20	3/4"	8	<b>1 614,00</b>
2501 DN 25	1"	6	<b>2 134,00</b>
2501 DN 32	1 1/4"	4	<b>2 930,00</b>
2501 DN 40	1 1/2"	2	<b>4 419,00</b>
2501 DN 50	2"	2	<b>5 529,00</b>

## art. 2881

Jmenovitý pracovní tlak: PN 16  
DN 15 - 100 PN 16  
Rozsah prac. teplot: -10°C až +180°C  
Materiál: tělo - ocel A 105  
koule - AISI 316/304  
\* ATEX na vyžádání, cena + 9%  
FIRE SAFE - podle BS 6755 - API 6 FA - API 607  
testovaný na odolnost proti ohni

### Kulový kohout mezipřírubový – MOON



Atex I I 2 G D\*

kód	rozměr	balení	cena
2881 DN 15	1/2"	10	<b>2 012,00</b>
2881 DN 20	3/4"	10	<b>2 130,00</b>
2881 DN 25	1"	5	<b>2 482,00</b>
2881 DN 32	1 1/4"	5	<b>3 132,00</b>
2881 DN 40	1 1/2"	5	<b>4 242,00</b>
2881 DN 50	2"	4	<b>4 874,00</b>
2881 DN 65	2 1/2"	2	<b>9 296,00</b>
2881 DN 80	3"	1	<b>11 283,00</b>
2881 DN 100	4"	1	<b>18 504,00</b>

## art. 77

Jmenovitý pracovní tlak: PN 10/16  
Rozsah prac. teplot: -10°C až +120°C  
Materiál: litina GG 25

### Kulový kohout přírubový



kód	rozměr	balení	cena
77 DN 20	3/4"	10	<b>2 530,00</b>
77 DN 25	1"	10	<b>2 910,00</b>
77 DN 32	1 1/4"	6	<b>3 135,00</b>
77 DN 40	1 1/2"	8	<b>3 305,00</b>
77 DN 50	2"	5	<b>3 480,00</b>
77 DN 65	2 1/2"	4	<b>5 295,00</b>
77 DN 80	3"	2	<b>6 400,00</b>
77 DN 100	4"	2	<b>7 800,00</b>
77 DN 125	5"	1	<b>14 600,00</b>
77 DN 150	6"	1	<b>20 100,00</b>
77 DN 200	8"	1	<b>46 700,00</b>

## art. B 101

Jmenovitý pracovní tlak: PN 6/16  
 DN 40 - 300 PN 6/10/16  
 DN 350 - 600 PN 6/10  
 Rozsah prac. teplot: -20°C až +130°C  
 Materiál: klapka - nerez AISI 304  
 těsnění - EPDM  
 tělo - litina GG 25  
 \* ATEX na vyžádání, cena + 9%

### Uzavírací klapka mezipřírubová s nerezovou klapkou – ATLANTIS



Atex II 2 GD\*

kód	rozměr	balení	cena
B 101 DN 40	1 1/2"	5	<b>1 752,00</b>
B 101 DN 50	2"	5	<b>1 752,00</b>
B 101 DN 65	2 1/2"	3	<b>2 145,00</b>
B 101 DN 80	3"	3	<b>2 507,00</b>
B 101 DN 100	4"	2	<b>3 111,00</b>
B 101 DN 125	5"	3	<b>4 048,00</b>
B 101 DN 150	6"	3	<b>4 803,00</b>
B 101 DN 200	8"	1	<b>7 492,00</b>

## art. B 10A

Jmenovitý pracovní tlak: PN 6/16  
 DN 40 - 300 PN 6/10/16  
 DN 350 - 600 PN 6/10  
 Rozsah prac. teplot: -20°C až +130°C  
 Materiál: klapka - litina GG 25  
 těsnění - EPDM  
 tělo - litina GG 25  
 \* ATEX na vyžádání, cena + 9%

### Uzavírací klapka mezipřírubová s litinovou klapkou – ATLANTIS



Atex II 2 GD\*

kód	rozměr	balení	cena
B 10A DN 40	1 1/2"	5	<b>1 437,00</b>
B 10A DN 50	2"	5	<b>1 437,00</b>
B 10A DN 65	2 1/2"	3	<b>1 758,00</b>
B 10A DN 80	3"	3	<b>1 964,00</b>
B 10A DN 100	4"	2	<b>2 403,00</b>
B 10A DN 125	5"	3	<b>3 253,00</b>
B 10A DN 150	6"	3	<b>3 722,00</b>
B 10A DN 200	8"	1	<b>5 804,00</b>

## art. 0591

Jmenovitý pracovní tlak: PN 40/63  
 DN 8 - 50 PN 63  
 DN 65 - 100 PN 40  
 Rozsah prac. teplot: -15°C až +120°C  
 Materiál: CW 617 N poniklovaná  
 Provedení závitů vnitřní/vnitřní  
 Rp 1/4 - Rp 2 ČSN ISO 7-1

### Kulový kohout 0591 GALAXY s jasným ovládáním



kód	rozměr	balení	cena
0591 DN 10	3/8"	6	<b>550,00</b>
0591 DN 15	1/2"	6	<b>574,00</b>
0591 DN 20	3/4"	6	<b>669,00</b>
0591 DN 25	1"	6	<b>805,00</b>
0591 DN 32	1 1/4"	1	<b>1 241,00</b>
0591 DN 40	1 1/2"	1	<b>1 585,00</b>
0591 DN 50	2"	1	<b>2 233,00</b>

## art. 16/CU

Jmenovitý pracovní tlak: PN 16  
 Rozsah pracovních teplot: -15°C až +120°C  
 Materiál: mosaz MS 58

### Kulový kohout s koncovkami pro pájení pro měděné trubky



kód	rozměr	balení	cena
16/CU DN 15	DN 15	10	<b>139,00</b>
16/CU DN 18	DN 18	10	<b>184,00</b>
16/CU DN 22	DN 22	10	<b>277,00</b>

## art. 14 K

Jmenovitý pracovní tlak: PN 10/16  
 Rozsah pracovních teplot: -20°C až +120°C  
 Materiál: mosaz CW 617 N poniklovaná

### Kulový kohout vestavěný



kód	rozměr	balení	cena
14 K DN 15	1/2"	8	<b>435,00</b>
14 K DN 20	3/4"	6	<b>625,00</b>
14 K DN 25	1"	5	<b>870,00</b>

## art. 1684 / 1684 KIT

Jmenovitý pracovní tlak: PN 10/16  
 Rozsah pracovních teplot: -20°C až +100°C  
 Materiál: mosaz CW 617 N  
 Prodloužení o délce 15 mm je možno skládat z více kusů

### Kulový kohout vestavěný – rozebiratelný s prodloužením



kód	rozměr	balení	cena
1684 DN 15	1/2"	6	<b>723,00</b>
1684 KIT	15 mm	1	<b>110,00</b>

## art. 30VA

Jmenovitý tlak: PN 10/20  
 Maximální teplota 150 °C  
 Montážní poloha: vodorovná/svislá  
 Provedení závitů: ISO 228-1  
 Materiál: tělo mosaz EN 12165 niklovaná  
 pružina nerezová

### Zpětná klapka závitová pro vysoké teploty



kód	rozměr	balení	cena
30VA DN 20	3/4"	1	<b>492,00</b>
30VA DN 25	1"	1	<b>712,00</b>
30VA DN 32	1 1/4"	1	<b>1 095,00</b>
30VA DN 40	1 1/2"	1	<b>1 596,00</b>
30VA DN 50	2"	1	<b>2 171,00</b>
30VA DN 65	2 1/2"	1	<b>3 658,00</b>
30VA DN 80	3"	1	<b>5 175,00</b>
30VA DN 100	4"	1	<b>9 145,00</b>

# VODA – TOPENÍ

## art. 24

Jmenovitý pracovní tlak: PN 5  
Rozsah prac. teplot: -10°C až +120°C  
Provedení závitů: ČSN ISO 228-1  
Materiál: mosaz MS 58

### Plovákový ventil průmyslový bez plováku



kód	rozměr	balení	cena
24 DN 20	3/4"	50	<b>263,00</b>
24 DN 25	1"	30	<b>368,00</b>
24 DN 32	1"1/4	10	<b>893,00</b>
24 DN 40	1"1/2	10	<b>1 144,00</b>
24 DN 50	2"	10	<b>1 636,00</b>
24 DN 65	2"1/2	1	<b>6 737,00</b>
24 DN 80	3"	1	<b>8 073,00</b>
24 DN 100	4"	1	<b>12 189,00</b>

## art. 25 A

Jmenovitý pracovní tlak: PN 5  
Připojení: boční  
Provedení závitů: ČSN ISO 228-1  
Materiál: mosaz MS 58 poniklovaná  
včetně plováku

### Plovákový ventil mosazný pro WC nádržky - ITALY



kód	rozměr	balení	cena
25 A DN 10	3/8"	100	<b>179,00</b>
25 A DN 15	1/2"	100	<b>202,00</b>

## art. 26 A

Jmenovitý pracovní tlak: PN 5  
Připojení: boční  
Provedení závitů: ČSN ISO 228-1  
Materiál: mosaz MS 58 poniklovaná  
včetně plováku

### Plovákový ventil mosazný pro WC nádržky



kód	rozměr	balení	cena
26 A DN 15	1/2"	2	<b>166,00</b>

## art. 27 A

Jmenovitý pracovní tlak: PN 5  
Připojení: spodní  
Provedení závitů: ČSN ISO 228-1  
Materiál: mosaz MS 58  
včetně plováku

### Plovákový ventil mosazný pro WC nádržky - plast/kov



kód	rozměr	balení	cena
27 A DN 15	1/2"	50	<b>326,00</b>

## art. 28/B

Rozsah pracovních teplot: -10°C až +90°C  
Použití: pro art. 24, 26A, 27A  
Materiál: polymer

### Plováková koule



kód	rozměr	DN ventilu	cena
28/B 90 MM	90 MM	10/15	<b>19,00</b>
28/B 120 MM	120 MM	20	<b>73,00</b>
28/B 150 MM	150 MM	25	<b>97,00</b>
28/B 180 MM	180 MM	32/40	<b>117,00</b>
28/B 220 MM	220 MM	50/65	<b>236,00</b>
28/B 300 MM	300 MM	80/100	<b>826,00</b>

## art. 28 M

Rozsah pracovních teplot: -10°C až +90°C  
Použití: pro art. 24  
Materiál: pryž NBR

### Membrána pro plovákový ventil průmyslový



kód	rozměr	balení	cena
28 M DN 20	20	1	<b>11,00</b>
28 M DN 25	25	1	<b>11,00</b>
28 M DN 32	32	1	<b>12,00</b>
28 M DN 40	40	1	<b>12,00</b>

## art. 26 M

Rozsah pracovních teplot: -10°C až +90°C  
Materiál: pryž NBR

### Membrána pro plovákový ventil art. 25 A, 26 A, 27 A



kód	rozměr	balení	cena
26 M guma	18,5x4,7mm	1	<b>11,00</b>

## art. STY-703

Univerzální napouštěcí ventil s mosazným závitem

### Plovákový ventil s redukcí



kód	rozměr	balení	cena
STY-703	3/8" / 1/2"	1	<b>238,00</b>

## art. STY-703-PL

Univerzální napouštěcí ventil s plastovým závitem

### Plovákový ventil s redukcí



kód	rozměr	balení	cena
STY-703-PL	3/8" / 1/2"	1	<b>155,00</b>

## art. STY-722

Dělené tlačítko 3l a 6l

### Splachovací ventil DUAL



kód	rozměr	balení	cena
STY-722		1	<b>419,00</b>

## art. STY-721

Jednotlačítkový 6l

### Splachovací ventil MONO



kód	rozměr	balení	cena
STY-721		1	<b>380,00</b>

## art. STY-720

Pro standardní typy plastových nádržek

### Vypouštěcí ventil do plastových nádržek



kód	rozměr	balení	cena
STY-720		1	<b>279,00</b>

## Montážní návod pro trubky EMIWATER a EMISOLAR

Nerezové vlnovcové trubky EMIWATER se používají pro velmi snadnou rychlou instalaci rozvodů pitné vody, vzduchu, topení a klimatizace. K montáži je třeba použití speciálního nářadí. Podstatnou výhodou je instalace potrubí, které lze velmi snadno přizpůsobit co do délky a tvaru přesně daným podmínkám v místě rozvodu.

### Komponenty potřebné pro montáž vodovodního potrubí :

#### Nerezová vlnovcová vodovodní trubka EMIWATER

- nerezová trubka AISI 304
- dodáváno v dimenzích DN 12, DN 16, DN 20
- dodáváno v rolích o délce 4m a 30 m

#### Mosazná převlečná matka

- matka z mosazi CW 617 N
- dodáváno v dimenzích pro výše uvedené trubky

#### Těsnění

- bezazbestové těsnění
- dodáváno v rozměrech pro výše uvedené trubky

#### Lis pro nerezové trubky

- použití pro lisování lemu trubky
- dodáváno ve dvou rozměrech pro trubky DN 12-DN16 a DN 20

#### Držák trubky

- použití pro lisování lemu trubky
- dodáváno ve dvou rozměrech pro trubky DN 12-DN16 a DN 20

#### Montážní souprava EMISSET

- Základní souprava obsahuje : - řezačku na trubky  
 držák trubky DN 12-DN 16  
 ruční lis pro trubky DN 12-DN 16  
 matice : 1/2" – 20 ks + 20 ks těsnění  
 3/4" – 20 ks + 20 ks těsnění

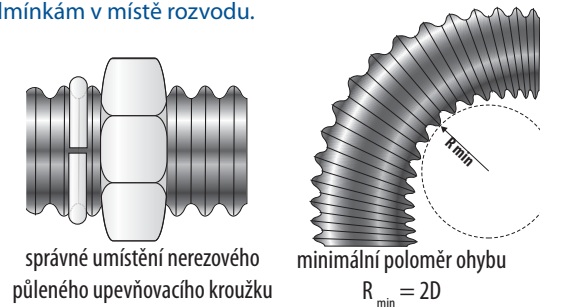

### Postup při montáži vodovodních a solárních trubek :

1. Odměříte potřebnou délku trubky, kterou budete potřebovat a přidejte čtyři vlny pro výrobu lemu trubky.
2. Nasadíte řezák kolmo na osu trubky v požadovaném místě řezu a trubku odřízněte. Řez musí být hladký a bez otřepů.
3. Nasadíte trubku do držáku a ponechte dvě vlny na výrobu lemu.
4. Vložte trubku s držákem do lisu.
5. Opakovaným přímočarým pohybem lisu vytvoříte lem na jednom konci trubky.
6. Navlékněte obě matky příslušné dimenze vždy závitem směrem ke konci trubky.
7. Opakujte postup z bodu 3, 4 a 5 na druhém konci propojovací trubky a do obou matek vložte příslušné těsnění před instalací.

### Při montáži je nezbytně nutné dodržení následujících pravidel :

- trubky lze ohýbat až do 180° s dodržáním minimálního poloměru ohybu  $R=2D$ , kde D je vnější průměr trubky
- jako těsnění používejte pouze originální těsnění které je určeno pro těsnění těchto systémů
- z důvodu bezpečnosti a poskytnutí záruk je zakázáno používat jiné než originální součásti systému EMIWATER a EMISOLAR

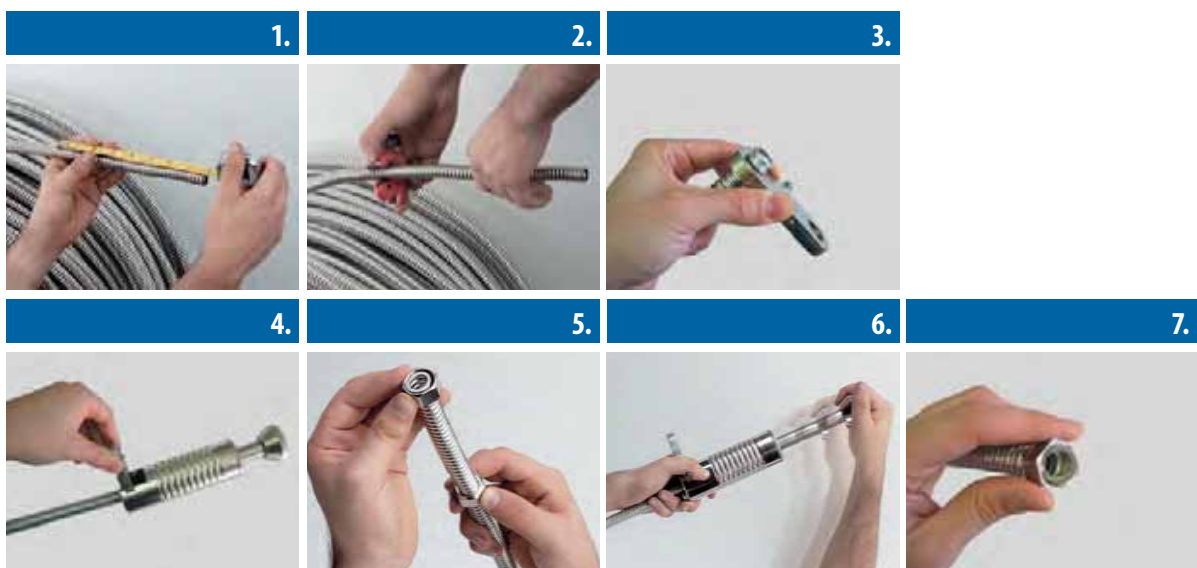



**art. 58124, art. 58344, art. 58104**

Materiál : nerez ocel ASI 304  
 Použití : rozvody pitné vody, topení, vzduch, klimatizace

**Trubka vlnovcová nerezová EMIWATER**

kód	rozměr	balení	cena
58124	DN 12x5m	1	<b>960,00</b>
58344	DN 15x5m	1	<b>1 193,00</b>
58104	DN 20x5m	1	<b>1 591,00</b>

**art. 58122, art. 58342, art. 58102**

Materiál: mosaz CW 617 poniklovaná  
 Použití: voda, topení, vzduch, klimatizace  
 Dodáváno včetně těsnění

**Matic**

kód	rozměr	balení	cena
58122	DN 12 -1/2"	100	<b>21,00</b>
58342	DN 15 -3/4"	100	<b>38,00</b>
58102	DN 20 - 1"	100	<b>66,00</b>

**art. 58000**

Obsah : Řezačka na trubky DN 12 - 25  
 Držák trubky DN 12 - 16  
 Matic G1/2 (10 kusů s těsněním pro vodu), G1/2 (10 kusů s těsněním pro plyn) G3/4 (10 kusů s těsněním pro vodu), G3/4 (10 kusů s těsněním pro plyn)

**Montážní souprava univerzální**

kód	rozměr	balení	cena
58000		1	<b>3 815,00</b>

**art. 580009**

Použití pro trubky EMIWATER, EMIFIX, EMISOLAR

**Tělo lisu pro nerezové trubky**

kód	rozměr	balení	cena
580009		1	<b>1 897,00</b>

**novinka**

**art. 580012, art. 580013**

Použití pro trubky EMIWATER, EMIFIX, EMISOLAR DN12 až DN 16

**Držák trubky**

kód	rozměr	balení	cena
580012	DN 12-16 mm	1	<b>1 250,00</b>
580013	DN 20 mm	1	<b>1 250,00</b>

**novinka**

**art. 58002**

Použití pro trubky EMIWATER, EMIFIX, EMISOLAR DN12 až DN 25

**Řezačka na trubky**

kód	rozměr	balení	cena
58002	12 - 25 mm	1	<b>658,00</b>

**art. 58003, art. 58004**

Použití pro trubky EMIWATER, EMIFIX, EMISOLAR DN12 až DN 25

**Držák na trubky**

kód	rozměr	balení	cena
58003	DN 12 - 15 mm	1	<b>530,00</b>
58004	DN 20 mm	1	<b>530,00</b>

# VODA – TOPENÍ

## art. FS

Jmenovitý tlak: PN 10/16  
Pracovní teplota: max. do +105°C  
Příruby: pozinkovaná ocel  
Použití: rozvody vody, topení, klimatizace, vzduchu, jako kompenzátor dilatačních změn a jako kompenzátor vyosení  
Materiál: neopren (NN), příruby - pozinkovaná ocel

### Kompenzátor pryžový přírubový



kód	rozměr	balení	cena
FS DN 25	PN 10/16	1	<b>1 204,00</b>
FS DN 32	PN 10/16	1	<b>1 204,00</b>
FS DN 40	PN 10/16	1	<b>1 260,00</b>
FS DN 50	PN 10/16	1	<b>1 341,00</b>
FS DN 65	PN 10/16	1	<b>1 530,00</b>
FS DN 80	PN 10/16	1	<b>1 872,00</b>
FS DN 100	PN 10/16	1	<b>2 280,00</b>
FS DN 125	PN 10/16	1	<b>2 999,00</b>
FS DN 150	PN 10/16	1	<b>3 800,00</b>
FS DN 200	PN 10	1	<b>5 294,00</b>
FS DN 250	PN 10	1	<b>7 956,00</b>
FS DN 300	PN 10	1	<b>10 067,00</b>

Jmenovitá světlost		Instalační délka mm		Rozsah mm	Přípustné deformace				Tlaky			Hmotnost kg
Ø v palcích	Ø mm	Klidová délka	Minimum Maximum	Max. stlačení/natažení	Axial. stlačení	Axial. nataž.	Boční deformace	Zalomení v úhlu	Přetlak PSIG	Přetlak kg/cm <sup>2</sup>	Podtlak mm HG	Příruba+pryžová část
1"	25	152	143 - 157	140 - 162	13	9	13	15°	225	16	660	1,7
1-1/4"	32	152	143 - 157	140 - 162	13	9	13	15°	225	16	660	2,3
1-1/2"	40	152	143 - 157	140 - 162	13	9	13	15°	225	16	660	2,7
2"	50	152	143 - 157	140 - 162	13	9	13	15°	225	16	660	4,1
2-1/2"	65	152	143 - 157	140 - 162	13	9	13	15°	225	16	660	5,6
3"	80	152	143 - 157	140 - 162	13	9	13	15°	225	16	660	6,4
4"	100	152	138 - 159	133 - 165	19	13	13	15°	225	16	660	8,3
5"	125	152	138 - 159	133 - 165	19	13	13	15°	225	16	660	10,4
6"	150	152	138 - 159	133 - 165	19	13	13	15°	225	16	660	12,2
8"	200	152	138 - 159	133 - 165	19	13	13	15°	225	16	660	18,5
10"	250	203	184 - 211	178 - 219	25	16	19	15°	225	16	660	25,7
12"	300	203	184 - 211	178 - 219	25	16	19	15°	225	16	660	32,7
14"	350	203	184 - 211	178 - 219	25	16	19	15°	150	10	660	52,3
16"	400	203	184 - 211	178 - 219	25	16	19	15°	125	9	660	75,0
18"	450	203	184 - 211	178 - 219	25	16	19	15°	125	9	660	77,0
20"	500	203	184 - 211	178 - 219	25	16	19	15°	125	9	660	78,0
22"	550	254	235 - 262	228 - 270	22	16	19	15°	115	8	660	95,0
24"	600	254	235 - 262	228 - 270	25	16	19	15°	110	8	660	116,0
28"	700	254	235 - 262	228 - 270	25	16	19	10°	110	8	660	-
30"	750	254	235 - 262	228 - 270	25	16	19	10°	110	8	660	-

## art. FT

Jmenovitý tlak: PN 16  
Pracovní teplota: max. do +105°C  
Použití: rozvody vody, topení, klimatizace, vzduchu, jako kompenzátor dilatačních změn a jako kompenzátor vyosení  
Materiál: neopren (NN), koncovky - pozinkovaná ocel

### Kompenzátor pryžový závitový



kód	rozměr	balení	cena
FT DN 20	PN 16	1	<b>714,00</b>
FT DN 25	PN 16	1	<b>796,00</b>
FT DN 32	PN 16	1	<b>898,00</b>
FT DN 40	PN 16	1	<b>1 153,00</b>
FT DN 50	PN 16	1	<b>1 464,00</b>
FT DN 65	PN 16	1	<b>2 091,00</b>
FT DN 80	PN 16	1	<b>3 116,00</b>

Jmenovitá světlost		Instalační délka mm		Rozsah mm	Přípustné deformace				Tlaky			Hmotnost kg
Ø v palcích	Ø mm	Klidová délka	Minimum Maximum	Max. stlačení/natažení	Axial. stlačení	Axial. nataž.	Boční deformace	Zalomení v úhlu	Přetlak PSIG	Přetlak kg/cm <sup>2</sup>	Podtlak mm HG	Příruba+pryžová část
3/4"	20	203	186 - 206	181 - 209	22	6	22	32°	150	10	660	0,80
1"	25	203	186 - 206	181 - 209	22	6	22	25°	150	10	660	1,10
1-1/4"	32	203	186 - 206	181 - 209	22	6	22	25°	150	10	660	1,40
1-1/2"	40	203	186 - 206	181 - 209	22	6	22	20°	150	10	660	1,70
2"	50	203	186 - 206	181 - 209	22	6	22	15°	150	10	660	2,40
2-1/2"	65	203	186 - 206	181 - 209	22	6	22	12°	150	10	660	4,30
3"	80	203	186 - 206	181 - 209	22	6	22	10°	150	10	660	4,90

## art. AWM

Jmenovitý pracovní tlak: PN 16  
 Použití: kompenzátor axiálních dilatací v potrubí  
 Pouze na objednávku

### Kompenzátor nerezový navařovací

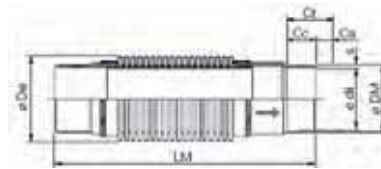

kód	rozměr	balení	cena
AWM DN 20	PN 16	1	2 035,00
AWM DN 25	PN 16	1	2 198,00
AWM DN 32	PN 16	1	2 601,00
AWM DN 40	PN 16	1	2 917,00
AWM DN 50	PN 16	1	3 514,00
AWM DN 65	PN 16	1	4 131,00
AWM DN 80	PN 16	1	5 141,00
AWM DN 100	PN 16	1	6 288,00
AWM DN 125	PN 16	1	8 527,00
AWM DN 150	PN 16	1	10 226,00
AWM DN 200	PN 16	1	12 918,00

## art. AWF

Jmenovitý pracovní tlak: PN 16  
 Použití: kompenzátor axiálních dilatací v potrubí  
 Pouze na objednávku

### Kompenzátor nerezový přírubový

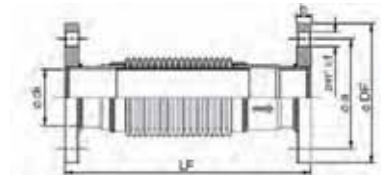

kód	rozměr	balení	cena
AWF DN 20	PN 16	1	3 366,00
AWF DN 25	PN 16	1	3 641,00
AWF DN 32	PN 16	1	4 539,00
AWF DN 40	PN 16	1	5 136,00
AWF DN 50	PN 16	1	6 283,00
AWF DN 65	PN 16	1	7 283,00
AWF DN 80	PN 16	1	8 777,00
AWF DN 100	PN 16	1	10 175,00
AWF DN 125	PN 16	1	14 464,00
AWF DN 150	PN 16	1	17 207,00
AWF DN 200	PN 16	1	22 400,00

## art. AWRF

Jmenovitý pracovní tlak: PN 16  
 Použití: kompenzátor axiálních dilatací v potrubí  
 Pouze na objednávku

### Kompenzátor nerezový závitový

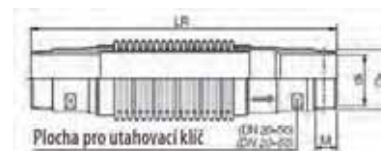

kód	rozměr	balení	cena
AWRF DN 20	PN 16	1	3 570,00
AWRF DN 25	PN 16	1	3 998,00
AWRF DN 32	PN 16	1	4 610,00
AWRF DN 40	PN 16	1	5 141,00
AWRF DN 50	PN 16	1	5 906,00
AWRF DN 65	PN 16	1	7 507,00
AWRF DN 80	PN 16	1	9 348,00
AWRF DN 100	PN 16	1	11 434,00



Materiál:  
 - vlnovec; nerez ASTM A 240  
 - závitové a navařovací koncovky, příruby: uhlíková ocel

DN	Charakteristiky					
	Axiální pohyb [mm]				R*	Am*
	Ca	Cc	Ct			
[mm]	[palce]	Natažení	Stlačení	Celkem	[N/mm]	[cm <sup>2</sup> ]
20	3/4"	13	27	40	21	9
25	1"	13	27	40	23	12
32	1 1/4"	13	27	40	30	18
40	1 1/2"	13	27	40	29	25
50	2"	15	30	45	35	38
65	2 1/2"	15	30	45	40	57
80	3"	15	30	45	47	76
100	4"	17	33	50	64	122
125	5"	17	33	50	125	188
150	6"	17	33	50	123	264
200	8"	17	33	50	158	433

R=axiální tuhost, Am=účinný průřez

DN		Rozměry (mm)																			
[mm]	[palec]	De	Dp	AWM				AWF								AWRF					
				LM	di	DM	s	LF	di	DF	příruby UNI 2278 PN16				LR	di	Dr [palec]	M	Ch		
											b	Øa	počet děr	Øf							
20	3/4"	39,8	50	250	22,3	26,9	2,3	260	22,3	105	14	75	4	14	312	16	3/4"	18,0	27		
25	1"	45,4	55	250	27,0	33,7	3,3	260	27,0	115	14	85	4	14	324	25	1"	20,5	36		
32	1 1/4"	53,4	65	265	35,0	42,4	2,9	275	35,0	140	16	100	4	18	339	30	1 1/4"	21,5	46		
40	1 1/2"	63,2	77	265	41,5	48,3	3,4	275	41,5	150	16	110	4	18	339	38	1 1/2"	21,5	50		
50	2"	79,7	91	290	53,8	60,3	3,2	300	53,8	165	18	125	4	18	380	48	2"	25,5	60		
65	2 1/2"	95,6	107	290	69,6	76,1	3,2	300	69,6	185	18	145	4	18	426	70	2 1/2"	30,0	-		
80	3"	108,4	119	295	81,6	88,9	3,6	305	81,6	200	20	160	8	18	445	75	3"	33,5	-		
100	4"	136,8	149	300	106,2	114,3	4,0	310	106,2	220	22	180	8	18	470	98	4"	45,0	-		
125	5"	171,4	187	310	132,3	141,3	4,5	320	132,3	250	24	210	8	18	-	-	-	-	-		
150	6"	200,4	215	340	159,3	168,3	4,5	350	159,3	285	24	240	8	22	-	-	-	-	-		
200	8"	249,7	267	350	207,3	219,1	5,9	360	207,3	340	26	295	12	22	-	-	-	-	-		

Max. použitelný tlak PS [bar] při max. pracovní teplotě TS [°C] pro vlnovec PN 16 (AISI 321)																		
TS [°C]	20	40	50	60	70	80	90	100	110	120	130	140	150	160	170	180	190	
PS [bar]	16	15,9	15,5	15	14,6	14,1	13,7	13,4	13,1	12,8	12,6	12,3	12,1	11,9	11,7	11,5	11,3	
TS [°C]	200	210	220	230	240	250	260	270	280	290	300	310	320	330	340	350	-	
PS [bar]	11,1	10,9	10,8	10,6	10,5	10,4	10,2	10,1	10,0	9,9	9,8	9,8	9,7	9,6	9,6	9,5	-	

# VODA – TOPENÍ

## Integrovaný systém se sběrní MBUS s bezdrátovým odečítáním dat pro vodoměry



### Popis softwaru



Použití softwaru, který se dodává spolu s přijímacím modulem, umožňuje konfiguraci a velice snadnou správu odečítaných dat spotřeby prostřednictvím bezdrátového systému.

Základní konfigurace modulů:

- možnost zakódování dat
- možnost alarmů a výstrah
- možnost nastavení intervalů pro přenos dat (až po 60 sec v nepřítomnosti)
- možnost nastavení dnů pro přenos dat
- výrobní číslo a přiřazená data koncového uživatele
- historie spotřeby
- seznam měření (např. koncoví uživatelé ze stejné ulice, resp. stejné budovy, kde se provádějí plánované odečty)
- možnost detekce specifického modulu, všech modulů, nebo těch, které jsou uvedené v seznamu měření
- přenos dat na CSV
- zakódování dat s přístupovým heslem

## BEZDRÁTOVÝ PŘIJÍMACÍ MODUL RMF-RX2



## BEZDRÁTOVÝ VYSÍLACÍ MODUL RMF-TX1



Frekvence přenosu dat  
 868 MHz  
 Přenosový protokol  
 MBUS EN13754:4  
 Připojení a napájení  
 USB  
 Pryžovná anténa  
 ¼A  
 Rozměry  
 100x50x30  
 Krytí  
 IP50  
 Rozsah  
 až 300 m za ideálních povětrnostních  
 podmínek

Provozní teplota  
 od -15oC do +60oC  
 Napájení  
 lithiová baterie  
 Životnost  
 10 roků + 1 rok uložení dat  
 Ochrana proti pokusu o podvod  
 magnetická/optická  
 Minimální odečet  
 1 litr - GSD-RFM-TX1  
 10 litrů - GMDX-RFM-TX2  
 Odečet snímačem  
 infračervený  
 Krytí  
 IP68

Provozní frekvence  
 868 MHz  
 Frekvence přenosu dat  
 programovatelná  
 Zakódování přenosu dat  
 opce  
 Způsob odečtu  
 řízený  
 Provozní režim  
 bezdrátový MBUS TT  
 Přenos výkonu  
 7 db

# VODA – TOPENÍ

## art. GSD8-RFM/SV

Poloha instalace: H-horizontální, V-vertikální  
 Metrologická třída: H.B/V.A  
 Jmenovitá světlost: DN 13  
 Jmenovitý průtok:  $Q_n = 1,5 \text{ m}^3/\text{h}$   
 Maximalní průtok:  $Q_{max} = 3,0 \text{ m}^3/\text{h}$   
 Max. provozní tlak:  $P_N = 1,6 \text{ MPa}$   
 Stavební délka:  $L = 110 \text{ mm}$   
 Max. provozní teplota:  $T = 30^\circ\text{C}$   
 Magnetická spojka  
 a antimagnetická úprava  
 Pouze na objednávku

Vodměř s osmimístným počítadlem suchoběžný pro  
 přenosový modul



kód	rozměr	balení	cena
GSD8-RFM/SV 1/2"	1/2"	1	<b>705,00</b>

## art. GSD8-RFM/TV

Poloha instalace: H-horizontální, V-vertikální  
 Metrologická třída: H.B/V.A  
 Jmenovitá světlost: DN 13  
 Jmenovitý průtok:  $Q_n = 1,5 \text{ m}^3/\text{h}$   
 Maximalní průtok:  $Q_{max} = 3,0 \text{ m}^3/\text{h}$   
 Max. provozní tlak:  $P_N = 1,6 \text{ MPa}$   
 Stavební délka:  $L = 110 \text{ mm}$   
 Max. provozní teplota:  $T = 30^\circ\text{C}$   
 Magnetická spojka  
 a antimagnetická úprava  
 Pouze na objednávku

Vodměř s osmimístným počítadlem suchoběžný pro  
 přenosový modul



kód	rozměr	balení	cena
GSD8-RFM/TV 1/2"	1/2"	1	<b>705,00</b>

## art. RFM-TX1

Bezdrátový vysílací modul pro vodoměry GSD8-RFM



kód	rozměr	balení	cena
RFM-TX1		1	<b>1 210,00</b>

## art. RFM-RX2

USB připojení včetně  
 ovladače a softwaru pro WIN XP, WIN 7

Bezdrátový přijímací modul



kód	rozměr	balení	cena
RFM-RX2		1	<b>12 500,00</b>

## GSD8-RFM

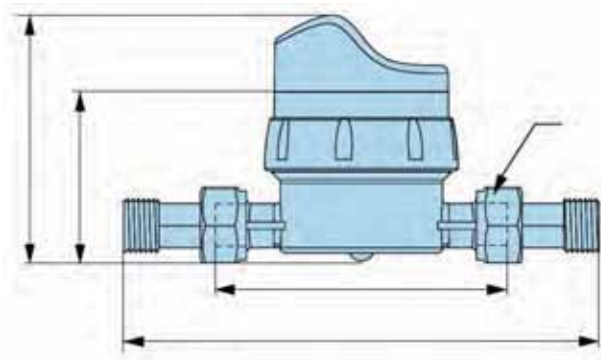

### Technická charakteristika

Velikost Súzer	DN	mm	1/2"
Max. průtok	$Q_{max}$	$\text{m}^3/\text{h}$	3
Jmenovitý průtok	$Q_n$	$\text{m}^3/\text{h}$	1,5
Přechodný průtok	$Q_{0,225}$	$\text{m}^3/\text{h}$	1,25
Min. průtok	$Q_{min}$	$\text{m}^3/\text{h}$	0,2
Min. odečet	I		0,05
Max. odečet		$\text{m}^3$	100 000
Max. provozní tlak		bar	16

### Rozměry a hmotnosti

Velikost Súzer	mm	1/2"
L	110	
I	150	
H	56	
H1 radio	83	
H2 (MBUS)	73	
D	34"	
Pesí Weights	Kg	0,30

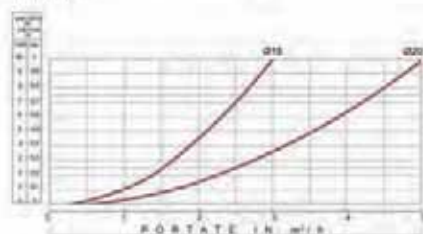

## art. CPR-RP/SV

Poloha instalace: H-horizontální, V-vertikální  
 Metrologická třída: H.B/V.A  
 Jmenovitá světlost: DN 15, DN 20  
 Jmenovitý průtok:  $Q_n = 2,5 \text{ m}^3/\text{h}$  (1/2"),  $4,0 \text{ m}^3/\text{h}$  (3/4")  
 Maximální průtok:  $Q_{max} = 3,1 \text{ m}^3/\text{h}$  (1/2"),  $5,0 \text{ m}^3/\text{h}$  (3/4")  
 Max. provozní tlak: PN = 1,6 MPa  
 Max. provozní teplota: T = 30°C

### Vodměr s pětistupňovým počítadlem mokroběžný s chráněným číselníkem



kód	rozměr	balení	cena
CPR-RP/SV 1/2"	1/2"	1	<b>975,00</b>

## art. CPR-RP/TV

Poloha instalace: H-horizontální, V-vertikální  
 Metrologická třída: H.B/V.A  
 Jmenovitá světlost: DN 15, DN 20  
 Jmenovitý průtok:  $Q_n = 2,5 \text{ m}^3/\text{h}$  (1/2"),  $4,0 \text{ m}^3/\text{h}$  (3/4")  
 Maximální průtok:  $Q_{max} = 3,1 \text{ m}^3/\text{h}$  (1/2"),  $5,0 \text{ m}^3/\text{h}$  (3/4")  
 Max. provozní tlak: PN = 1,6 MPa  
 Max. provozní teplota: T = 90°C

### Vodměr s pětistupňovým počítadlem mokroběžný s chráněným číselníkem



kód	rozměr	balení	cena
CPR-RP/TV 1/2"	1/2"	1	<b>1 030,00</b>

### Technická charakteristika

Velikost		DN	mm inch	15 (1/2")	20 (3/4")
	Mezní průtok	$Q_4$	$\text{m}^3/\text{h}$	3.12	5
	Stálý průtok	$Q_3$	$\text{m}^3/\text{h}$	2.5	4
R = 100H	Přechodový průtok	$Q_2$	l/h	40	64
	Minimální průtok	$Q_1$	l/h	25	40
R = 160H	Přechodový průtok	$Q_2$	l/h	25	40
	Minimální průtok	$Q_1$	l/h	16	25
	Minimální odečitatelné množství		l	0,05	
	Maximální odečitatelné množství		$\text{m}^3$	99.999	
	Maximální přípustný tlak		bar	16	

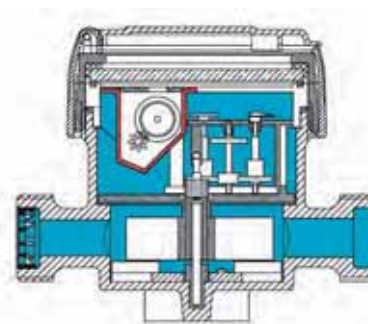
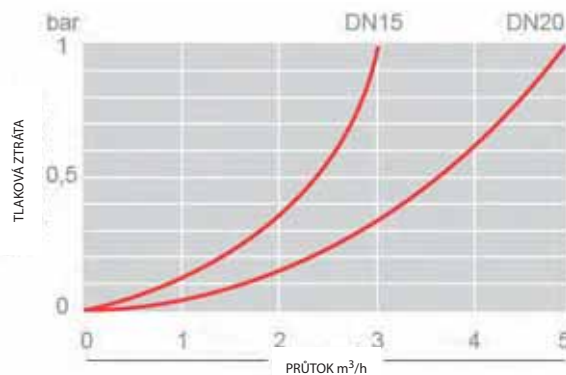
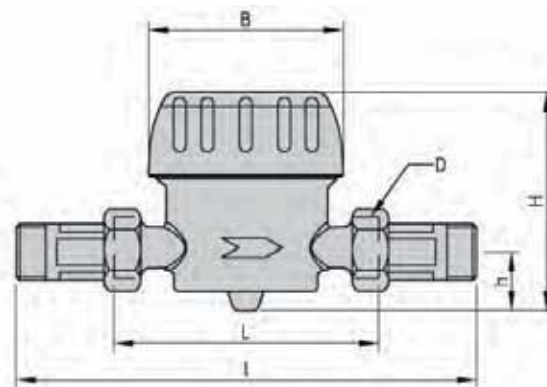

Diagram tlakových ztrát vodoměrů DN 15 a DN 20



### Rozměry a hmotnosti

Velikost		mm inch	15 (1/2")	20 (3/4")
L		mm	110	130
l		mm	190	228
H		mm	86	86
h		mm	23	23
B		mm	82	83
d		inch	3/4"	1"
Hmotnost	se šroubením	kg	0.83	1.01
	bez šroubení	kg	0.69	0.80



# VODA – TOPENÍ

## art. GSDM8/SV

Poloha instalace: H-horizontální, V-vertikální  
 Metrologická třída: H.B/V.A  
 Jmenovitá světlost: DN 15  
 Jmenovitý průtok:  $Q_n = 2,5 \text{ m}^3/\text{h}$   
 Maximální průtok:  $Q_{max} = 4,0 \text{ m}^3/\text{h}$   
 Max. provozní tlak:  $PN = 1,6 \text{ MPa}$   
 Max. provozní teplota:  $T = 30^\circ\text{C}$

Vodměr s osmimístným počítadlem  
 suchoběžný s antimagnetickou úpravou



kód	rozměr	balení	cena
GSDM8/SV 1/2"	1/2"	1	<b>570,00</b>
GSDM8/SV 3/4"	3/4"	1	<b>790,00</b>

## art. GSDM8/TV

Poloha instalace: H-horizontální, V-vertikální  
 Metrologická třída: H.B/V.A  
 Jmenovitá světlost: DN 15  
 Jmenovitý průtok:  $Q_n = 2,5 \text{ m}^3/\text{h}$   
 Maximální průtok:  $Q_{max} = 4,0 \text{ m}^3/\text{h}$   
 Max. provozní tlak:  $PN = 1,6 \text{ MPa}$   
 Max. provozní teplota:  $T = 90^\circ\text{C}$

Vodměr s osmimístným počítadlem  
 suchoběžný s antimagnetickou úpravou



kód	rozměr	balení	cena
GSDM8/TV 1/2"	1/2"	1	<b>590,00</b>
GSDM8/TV 3/4"	3/4"	1	<b>810,00</b>

### Technická charakteristika

Velikost		DN	mm inch	15 (1/2")	20 (3/4")
	Mezní průtok	$Q_4$	$\text{m}^3/\text{h}$	3.12	5
	Stálý průtok	$Q_3$	$\text{m}^3/\text{h}$	2.5	4
R = 100H	Přechodový průtok	$Q_2$	l/h	40	64
	Minimální průtok	$Q_1$	l/h	25	40
R = 160H	Přechodový průtok	$Q_2$	l/h	25	40
	Minimální průtok	$Q_1$	l/h	16	25
Minimální odečitatelné množství			l	0.05	
Maximální odečitatelné množství			$\text{m}^3$	99.999	
Maximální přípustný tlak			bar	16	

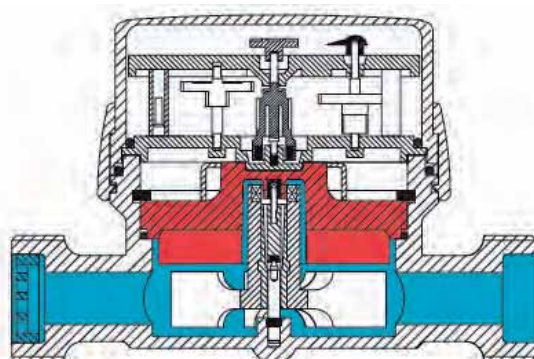
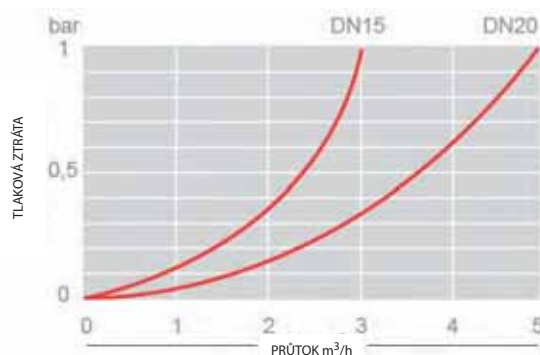
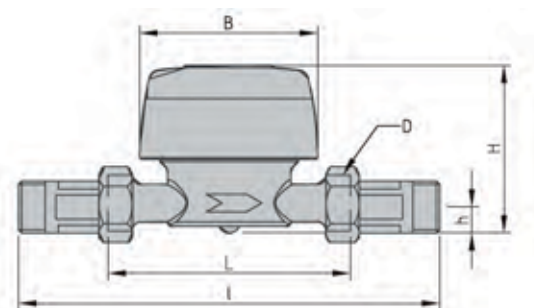

Diagram tlakových ztrát vodoměrů DN 15 a DN 20



### Rozměry a hmotnosti

Velikost		mm inch	15 (1/2")	15 (1/2")	15 (1/2")	20 (3/4")
L		mm	80	110	115	130
l		mm	160	190	195	228
H		mm	73	73	73	73
h		mm	18	18	18	18
B		mm	85	85	85	85
d		inch	3/4"	3/4"	7/8" - 3/4"	1"
Hmotnost	se šroubením	kg	0.6	0.65	0.70	1.01
	bez šroubení	kg	0.45	0.5	0.55	0.60





## art. GMDX/SV

Poloha instalace: H-horizontální  
 Metrologická třída: B  
 Jmenovitá světlost: DN 20 - DN 50  
 Max. provozní tlak: PN = 1,6 MPa  
 Max. provozní teplota: T = 30°C  
 Magnetická spojka

## Vodoměr domovní - suchoběžný na SV



kód	rozměr	balení	cena
GMDX/SV 3/4"	3/4"	1	<b>1 640,00</b>
GMDX/SV 1"	1"	1	<b>2 770,00</b>
GMDX/SV 5/4"	5/4"	1	<b>3 050,00</b>
GMDX/SV 6/4"	6/4"	1	<b>6 755,00</b>
GMDX/SV 2"	2"	1	<b>7 175,00</b>

### Technická charakteristika

Velikost	DN	mm inch	15 (1/2")	20 (3/4")	25 (1")	32 (1 1/4")	40 (1 1/2")	50 (2")
Maximální průtok	Qmax	m <sup>3</sup> /h	3	5	7	12	20	30
Jmenovitý průtok	Qn	m <sup>3</sup> /h	1.5	2.5	3.5	6	10	15
Přechodový průtok	Qt	l/h	120	200	280	480	800	3000
Minimální průtok	Qmin +/- 5%	l/h	30	50	70	120	200	450
Citlivost		l/h	10	14	17	27	46	75
Minimální odečitatelné množství	l		0.05	0.05	0.05	0.05	0.05	0.05
Maximální odečitatelné množství	m <sup>3</sup>		99.999	99.999	99.999	99.999	999.999	999.999
Maximální přípustný tlak	bar		16	16	16	16	16	16

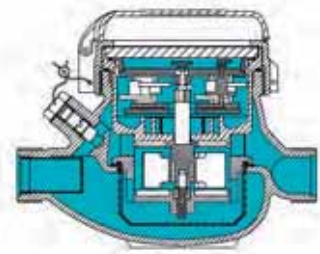

### Diagram tlakových ztrát vodoměrů od DN 15 do DN 50

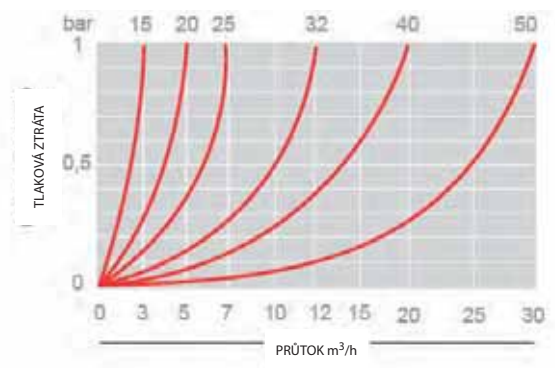

### Rozměry a hmotnosti

Velikost	mm inch	15 (1/2")	20 (3/4")	25 (1")	32 (1 1/4")	40 (1 1/2")	50 (2")
L	mm	145-165-190	190	260	260	300	300
l	mm	225-245-270	290	360	380	440	460
H	mm	109	111	117	117	153	172
B	mm	100	100	104	104	126	160
D	mm	3/4"	1"	1 1/4"	1 1/2"	2"	2 1/2"
Hmotnost	kg	1.35	1.45	2.04	2.11	4.58	7.25

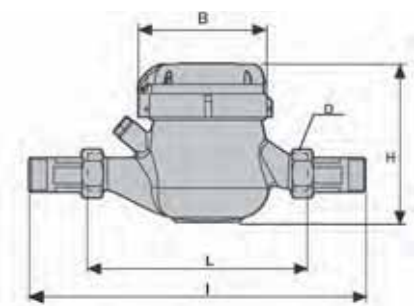

# VODA – TOPENÍ

## art. GMDX/TV

Poloha instalace: H - horizontální  
 Metrologická třída: B  
 Jmenovitá světlost: DN 20 - DN 50  
 Max. provozní tlak: PN = 1,6 MPa  
 Max. provozní teplota: T = 90°C  
 Magnetická spojka

## Vodoměr domovní - suchoběžný na TV



kód	rozměr	balení	cena
GMDX/TV 3/4"	3/4"	1	<b>2 300,00</b>
GMDX/TV 1"	1"	1	<b>3 875,00</b>
GMDX/TV 5/4"	1"1/4	1	<b>4 270,00</b>
GMDX/TV 6/4"	1"1/2	1	<b>9 450,00</b>
GMDX/TV 2"	2"	1	<b>10 045,00</b>

### Technická charakteristika

Velikost	DN	mm inch	15 (1/2")	20 (3/4")	25 (1")	32 (1"1/4)	40 (1"1/2)	50 (2")
Mezní průtok	Q <sub>4</sub>	m <sup>3</sup> /h	3.12	5	7.87	12.5	20	31.25
Stálý průtok	Q <sub>3</sub>	m <sup>3</sup> /h	2.5	4	6.3	10	16	25
Přechodový průtok	Q <sub>2</sub>	l/h	80	128	202	320	512	800
Minimální průtok	Q <sub>1</sub>	l/h	50	80	126	200	320	500
Citlivost		l/h	10	14	17	27	46	75
Minimální odečitatelné množství		l	0.05	0.05	0.05	0.05	0.05	0.05
Maximální odečitatelné množství		m <sup>3</sup>	99.999	99.999	99.999	99.999	999.999	999.999
Maximální přípustný tlak		bar	16	16	16	16	16	16

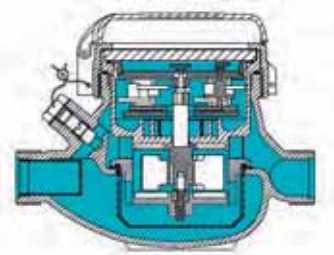

### Diagram tlakových ztrát vodoměrů od DN 15 do DN 50

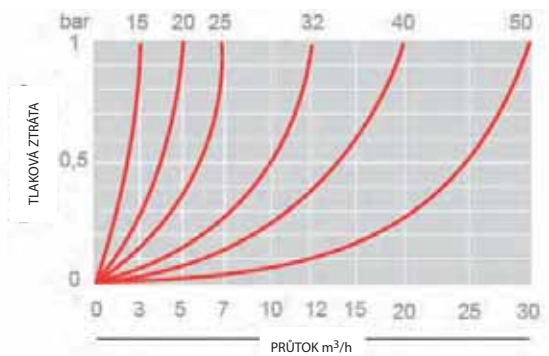

### Rozměry a hmotnosti

Velikost	mm inch	15 (1/2")	20 (3/4")	25 (1")	32 (1"1/4)	40 (1"1/2)	50 (2")
L	mm	145-165-190	190	260	260	300	300
l	mm	225-245-270	290	360	380	440	460
H	mm	109	111	117	117	153	172
B	mm	100	100	104	104	126	160
D	mm	3/4"	1"	1"1/4	1"1/2	2"	2"1/2
Hmotnost	kg	1.35	1.45	2.04	2.11	4.58	7.25

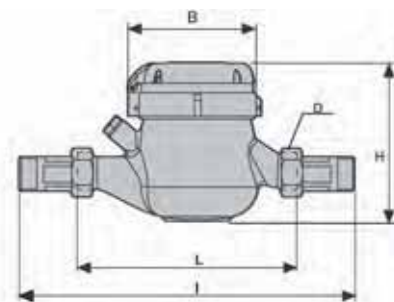

## art. GSR

Otvory pro plombovací drát  
Materiál: mosaz MS 58

### Šroubení plombovací pro vodoměry sada (2 kusy)



kód	rozměr	balení	cena
GSR 1/2"	1/2" x 3/4"	1	<b>130,00</b>
GSR 3/4"	3/4" x 1"	1	<b>207,00</b>
GSR 1"	1" x 5/4"	1	<b>441,00</b>
GSR 5/4"	5/4" x 6/4"	1	<b>624,00</b>
GSR 6/4"	6/4" x 2"	1	<b>1 062,00</b>
GSR 2"	2" x 2" 1/2"	1	<b>2 183,00</b>

## art. SAF

Materiál: plast

### Vodměrové plombovací pouzdro



kód	rozměr	balení	cena
SAF 1/2"	1/2" - 13 mm	1	<b>41,00</b>
SAF 3/4"	3/4" - 20 mm	1	<b>52,00</b>
SAF 1"	1" - 25 mm	1	<b>66,00</b>

## art. KSB

Regulovatelné šroubení: mosaz MS 58  
Držák: ocel

### Vodměrový držák s nastavitelnou roztečí



kód	rozměr	balení	cena
KSB 1/2"	3/4" x 3/4"	1	<b>1 571,00</b>
KSB 3/4"	1" x 1"	1	<b>1 856,00</b>
KSB 1"	5/4" x 5/4"	1	<b>5 661,00</b>

## art. SUPERTOK

Magnetické úpravy vody - domovní verze Pouze na objednávku!

### Magnetické úpravy vody - domovní verze



kód	rozměr	balení	cena
SU 1	PM mini - G 3/4		<b>2 310,00</b>
SU 2	PM speciál - G 3/4		<b>3 570,00</b>
SU 3	1 - G 1/2		<b>3 685,00</b>
SU 4	1 - G 3/4		<b>3 685,00</b>
SU 5	2 - G 3/4		<b>4 605,00</b>
SU 6	2 - G 1		<b>4 605,00</b>
SU 7	3 - G 1		<b>6 910,00</b>
SU 8	3 - G 1 1/4		<b>6 910,00</b>
SU 9	3 - MAX - G 1		<b>7 600,00</b>
SU 10	3 - MAX - G 1 1/4		<b>7 600,00</b>

# VODA – TOPENÍ

## art. FL251

Výška: 10" (254mm)  
Připojení: přímé G1/2, G 3/4, G1  
Pracovní tlak: 0,7 MPa  
Pracovní teplota: +1°C až +45°C



kód	rozměr	balení	cena
FL251 1/2"	1/2"	12	<b>518,00</b>
FL251 3/4"	3/4"	12	<b>524,00</b>
FL251 1"	1"	12	<b>533,00</b>

## art. FL252

Výška: 5" (127mm)  
Připojení: přímé G1/2, G 3/4, G1  
Pracovní tlak: 0,7 MPa  
Pracovní teplota: +1°C až +45°C



kód	rozměr	balení	cena
FL252 1/2"	1/2"	24	<b>461,00</b>
FL252 3/4"	3/4"	24	<b>469,00</b>
FL252 1"	1"	24	<b>490,00</b>

## art. FL253

Výška: 5" (127mm)  
Připojení: G1/2,  
Pracovní tlak: 0,5 MPa  
Pracovní teplota: +1°C až +45°C FL253 - rohový,  
FL253P - přímý

### Filtr na mechanické nečistoty 5"



kód	rozměr	balení	cena
FL253 1/2"	1/2"	36	<b>270,00</b>
FL253P 1/2"	1/2"	36	<b>300,00</b>

## art. FL259

Připojení: přímé G3/4 až G1  
Materiál: plast  
Pracovní tlak: 0,9 MPa  
Pracovní teplota: +1°C až +45 °C

### Filtr na mechanické nečistoty 5" s odkalovacím kohoutem



kód	rozměr	balení	cena
FL259 3/4"	3/4"	12	<b>636,00</b>
FL259 1"	1"	12	<b>656,00</b>

## art. FL254

Výška: 5" (127mm), 10" (254mm)  
Filtreační schopnost: 60 mikronů  
Použití: vícetřásová - vymyvatelná  
Materiál: nylon  
Max. průtok: 10" 1,8m3/hod.  
5" 0,8m3/hod.

### Vložka filtrační na mech. nečistoty – nylonová



kód	rozměr	balení	cena
FL254 5" 60 MIKR	5" 60μ	256	<b>124,00</b>
FL254 10" 60 MIKR	10" 60μ	84	<b>218,00</b>

## art. FL258

Výška: 5" (127 mm) , 10" (254 mm)  
Filtreační schopnost: 60; 100 mikronů  
Použití: vícetřásová - vymyvatelná  
Materiál: nerez AISI 316

### Vložka filtrační na mech. nečistoty – nerezová



kód	rozměr	balení	cena
FL258 5" 100 MIKR	5" 100μ	1	<b>300,00</b>
FL258 10" 100 MIKR	10" 100μ	1	<b>530,00</b>
FL258 10" 60 MIKR	10" 60μ	1	<b>875,00</b>

## art. FL260

Výška: 5" (127mm), 10" (254mm)  
Filtreační schopnost: 5-25 mikronů  
Materiál: textil  
Max. průtok: 5" 0,8 m3/hod.  
10" 1,5 m3/hod.  
NEVHODNÉ PRO PITNOU VODU!

### Vložka filtrační na mech. nečistoty – textilní



kód	rozměr	balení	cena
FL260 5" 25 MIKR	5" 25μ	170	<b>60,00</b>
FL260 10" 25 MIKR	10" 25μ	70	<b>75,00</b>
FL260 10" 10 MIKR	10" 10μ	56	<b>79,00</b>
FL260 5" 5 MIKR	5" 5μ		<b>45,00</b>
FL260 10" 5 MIKR	10" 5μ	56	<b>47,00</b>

## art. FL1130, FL1175

Výška: 5" (127mm), 10" (254mm)  
Náplň: SILIPHOS  
polyfosfát sodno-vápenato-hořečnatý  
Max. průtok: 5" 0,2 m3/hod, 10" 0,5 m3/hod.

### Vložka na úpravu pitné vody SILIPHOS



kód	rozměr	balení	cena
FL1130 SILIPHOS	5"	1	<b>895,00</b>
FL1175 SILIPHOS	10"	1	<b>1685,00</b>

### Charakteristika a použití náplní s polyfosfátem SILIPHOS

Průtočné zařízení s vložkou SILIPHOS je univerzální řešení, které zabrání usazování vodního kamene a korozi v rozvodech pitné vody a v zařízeních na přípravu teplé užitkové vody v domácnostech a domech.

Základní funkce:

- na kovovém povrchu (trubky, ohřívací tělesa, trysky, měřicí prvky apod.) vytváří SILIPHOS mikrofilm, který zcela zabrání usazování vodního kamene a rovněž zabrání korozi

- postupně odstraňuje z kovového povrchu staré nánosy vodního kamene

Výhody:  
- prodloužení životnosti ohřívačů, výměníků a zařízení na přípravu teplé vody  
- úspora energie potřebné na přípravu teplé vody o 30-40%  
- zamezení tvorby vodního kamene na zařízeních domácnosti (baterie, obklady, vany apod.)

Použití:

- vložka 300 g SILIPHOSU (5") pro úpravu 120 – 150 m3 vody  
- vložka 700 g SILIPHOSU (10") pro úpravu 250 m3 vody

## art. FL256

Materiál: tvrzený plast

### Držák filtrů



kód	rozměr	balení	cena
FL256 SINGLE	jednoduchý	1	<b>56,00</b>
FL256 DUPLEX	dvojitý	1	<b>119,00</b>

## art. FL257

Materiál: nylon

### Vsuvka pro spojení dvou filtrů



kód	rozměr	balení	cena
FL257 1/2"	1/2"x1/2"	1	<b>23,00</b>
FL257 3/4"	3/4"x3/4"	1	<b>28,00</b>
FL257 1"	1"x1"	1	<b>38,00</b>

## art. IDP 251...1

Připojení: G1/2, G 3/4, G1  
Materiál: tělo plast ABS  
závit MS 58

### Hlava k filtrům na mechanické nečistoty pro art. FL 51, FL 252 a FL259



kód	rozměr	balení	cena
IDP 251217	1/2"	1	<b>265,00</b>
IDP 251218	3/4"	1	<b>282,00</b>
IDP 251219	1"	1	<b>301,00</b>

## art. IDP 251...2

Připojení: G 1/2  
Materiál: tělo plast ABS  
závit MS 58

### Hlava k filtrům na mechanické nečistoty pro art. FL 253 a FL 253 P



kód	rozměr	balení	cena
IDP 251206	1/2"	1	<b>172,00</b>
IDP 251207	1/2"	1	<b>151,00</b>

## art. IDP 251...3

Materiál: plast ABS

### Plastová matka k filtrům na mechanické nečistoty



kód	rozměr	balení	cena
IDP 251222	FL 251, FL 252, FL259	1	<b>154,00</b>
IDP 251220	FL 253, FL 253 P	1	<b>82,00</b>

## art. IDP 251...4

Materiál: polykarbonát transparentní

### Nádržka k filtrům na mechanické nečistoty pro art. FL 251, FL 252, FL 253



kód	rozměr	balení	cena
IDP 251232 10"	10"	1	<b>205,00</b>
IDP 251225 5"	5"	1	<b>171,00</b>
IDP 251224 5"	5"	1	<b>140,00</b>

## art. 251 223

Materiál: polykarbonát transparentní



kód	rozměr	balení	cena
IDP 251223 5"	5"	1	<b>307,00</b>

## art. IDP 251 011/ 250 007

Materiál: NBR

### Těsnění k filtrům na mechanické nečistoty



kód	rozměr	balení	cena
IDP 251011	FL251, FL252, FL259	1	<b>41,00</b>
IDP 250007	FL253, FL253P	1	<b>41,00</b>

## art. FL255

Materiál: plast

### Klíč pro demontáž filtrů FL 251 - FL 252 - FL 253



kód	rozměr	balení	cena
FL255	FL 251, FL 252	1	<b>61,00</b>
FL255 M	FL 253	1	<b>61,00</b>



# TOF-PUSH®

NEPORAZITELNÁ V RYCHLOSTI  
A BEZPEČNOSTI



RACCORDO PER TUBO PE  
PE PIPE FITTING



CERTIFICAZIONE IN OTTENIMENTO  
CERTIFICATION IN PROGRESS

**ISO 9227**  
**CORROSION PROOF**

TESTATO IN NEBBIA SALINA 240 h  
240 h TESTED IN SALTY FOG

UNBEATABLE  
in **SPEED**  
and **SAFETY**



# TOF-PUSH®



## PATENTOVANÁ RYCHLOUPÍNAČÍ SPOJKA PRO POLYETYLENOVÉ TRUBKY

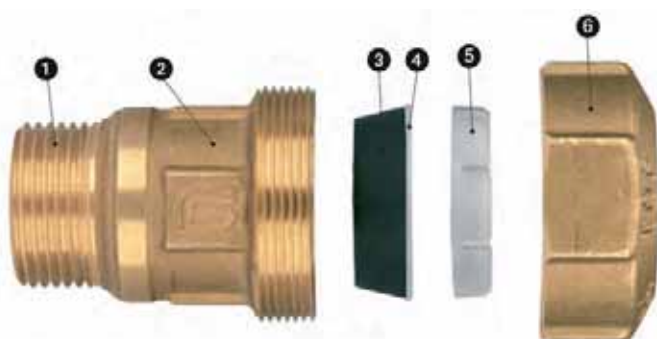

1. Závít dle UNI ISO 7/1
2. Tělo rychlospojky zaručující vysokou pevnost a bezpečnost
3. Těsnicí kónický pryžový kroužek s velmi přilnavým povrchem
4. Patentovaný plastový vodící kroužek
5. Svěrný plastový kroužek
6. Převlečná matka

## Montážní postup pro svěrné mosazné tvarovky TOF PUSH

Velmi snadná montáž pouze ve třech krocích bez rozebrání tvarovky  
s vysokou pevností spoje



1. Trubku PE uřízněte kolmo na její osu a zbavte nežádoucích otřepů



2. Zkontrolujte, zda je matka na tvarovce našroubována na maximálně jednu otočku závítu, potom vsuňte trubku do tvarovky až po doraz.  
MINIMÁLNÍ DÉLKA TRUBKY PRO ZASUNUTÍ DO TVAROVKY

Průměr trubky (mm)	20	25	32	40	50	63
L <sub>min</sub> (mm)	30	35	40	45	50	60

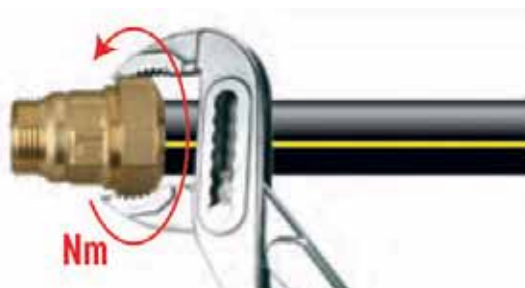

3. Nakonec dotáhněte matku pomocí klíče nebo kleští dle níže uvedené tabulky utahovacích momentů.

UTAHOVACÍ MOMENTY PRO MOSAZNÉ TVAROVKY TOF PUSH

Průměr trubky (mm)	20	25	32	40	50	63
Uťahovací moment (Nm)	40	50	70	90	115	140

mosazné spojky na polyetylén

# VODA – TOPENÍ

## art. TOF PUSH 82

Jmenovitý pracovní tlak: PN 10/16  
Rozsah pracovních teplot: -10°C až +80°C  
Materiál: mosaz CW 617  
UPOZORNĚNÍ VÝROBCE!  
Při montáži (PE) spojek do země je nutné použít ochrannou izolaci.

### Spojka pro polyetylenové trubky – přímá



kód	rozměr	balení	cena
TOF PUSH 82 DN 20	20x20	40	<b>202,00</b>
TOF PUSH 82 DN 25	25x25	20	<b>315,00</b>
TOF PUSH 82 DN 32	32x32	10	<b>429,00</b>
TOF PUSH 82 DN 40	40x40	6	<b>567,00</b>
TOF PUSH 82 DN 50	50x50	4	<b>760,00</b>
TOF PUSH 82 DN 63	63x63	2	<b>1 278,00</b>

## art. TOF PUSH 85

Jmenovitý pracovní tlak: PN 10/16  
Rozsah pracovních teplot: -10°C až +80°C  
Materiál: mosaz CW 617  
UPOZORNĚNÍ VÝROBCE!  
Při montáži (PE) spojek do země je nutné použít ochrannou izolaci.

### Spojka pro polyetylenové trubky - koleno 90 st.



kód	rozměr	balení	cena
TOF PUSH 85 DN 20	20x20	30	<b>218,00</b>
TOF PUSH 85 DN 25	25x25	20	<b>326,00</b>
TOF PUSH 85 DN 32	32x32	10	<b>490,00</b>
TOF PUSH 85 DN 40	40x40	6	<b>830,00</b>
TOF PUSH 85 DN 50	50x50	3	<b>1 279,00</b>
TOF PUSH 85 DN 63	63x63	2	<b>2 184,00</b>

## art. TOF PUSH 86

Jmenovitý pracovní tlak: PN 10/16  
Rozsah pracovních teplot: -10°C až +80°C  
Materiál: mosaz CW 617  
UPOZORNĚNÍ VÝROBCE!  
Při montáži (PE) spojek do země je nutné použít ochrannou izolaci.

### Spojka pro polyetylenové trubky - koleno 90 st. s vnitřním závitem



kód	rozměr	balení	cena
TOF PUSH 86 DN 20	20x1/2"	30	<b>170,00</b>
TOF PUSH 86 DN 25	25x3/4"	25	<b>249,00</b>
TOF PUSH 86 DN 32	32x1"	15	<b>366,00</b>
TOF PUSH 86 DN 40	40x1 1/4"	8	<b>595,00</b>
TOF PUSH 86 DN 50	50x1 1/2"	5	<b>868,00</b>
TOF PUSH 86 DN 63	63x2"	3	<b>1 443,00</b>

## art. TOF PUSH 87

Jmenovitý pracovní tlak: PN 10/16  
Rozsah pracovních teplot: -10°C až +80°C  
Materiál: mosaz CW 617  
UPOZORNĚNÍ VÝROBCE!  
Při montáži (PE) spojek do země je nutné použít ochrannou izolaci.

### Spojka pro polyetylenové trubky - koleno 90 st. s vnějším závitem



kód	rozměr	balení	cena
TOF PUSH 87 DN 20	20x1/2"	30	<b>160,00</b>
TOF PUSH 87 DN 25	25x3/4"	25	<b>249,00</b>
TOF PUSH 87 DN 32	32x1"	15	<b>348,00</b>
TOF PUSH 87 DN 40	40x1 1/4"	8	<b>610,00</b>
TOF PUSH 87 DN 50	50x1 1/2"	5	<b>895,00</b>
TOF PUSH 87 DN 63	63x2"	4	<b>1 459,00</b>

## art. TOF PUSH 90

Jmenovitý pracovní tlak: PN 10/16  
Rozsah pracovních teplot: -10°C až +80°C  
Materiál: mosaz CW 617  
UPOZORNĚNÍ VÝROBCE!  
Při montáži (PE) spojek do země je nutné použít ochrannou izolaci.

### Spojka pro polyetylenové trubky - přímá s vnějším závitem



kód	rozměr	balení	cena
TOF PUSH 90 DN 20	20x1/2"	50	<b>111,00</b>
TOF PUSH 90 DN 25	25x3/4"	30	<b>126,00</b>
TOF PUSH 90 DN 32	32x1"	25	<b>262,00</b>
TOF PUSH 90 DN 40	40x1 1/4"	10	<b>359,00</b>
TOF PUSH 90 DN 50	50x1 1/2"	6	<b>503,00</b>
TOF PUSH 90 DN 63	63x2"	5	<b>773,00</b>

## art. TOF PUSH 95

Jmenovitý pracovní tlak: PN 10/16  
Rozsah pracovních teplot: -10°C až +80°C  
Materiál: mosaz CW 617  
UPOZORNĚNÍ VÝROBCE!  
Při montáži (PE) spojek do země je nutné použít ochrannou izolaci.

### Spojka pro polyetylenové trubky - přímá s vnitřním závitem



kód	rozměr	balení	cena
TOF PUSH 95 DN 20	20x1/2"	50	<b>111,00</b>
TOF PUSH 95 DN 25	25x3/4"	30	<b>163,00</b>
TOF PUSH 95 DN 32	32x1"	25	<b>227,00</b>
TOF PUSH 95 DN 40	40x1 1/4"	10	<b>359,00</b>
TOF PUSH 95 DN 50	50x1 1/2"	6	<b>503,00</b>
TOF PUSH 95 DN 63	63x2"	5	<b>773,00</b>

## art. TOF PUSH 96

Jmenovitý pracovní tlak: PN 10/16  
Rozsah pracovních teplot: -10°C až +80°C  
Materiál: mosaz CW 617  
UPOZORNĚNÍ VÝROBCE!  
Při montáži (PE) spojek do země je nutné použít ochrannou izolaci.

### Spojka pro polyetylenové trubky - „T“



kód	rozměr	balení	cena
TOF PUSH 96 DN 20	20x20x20	25	<b>284,00</b>
TOF PUSH 96 DN 25	25x25x25	10	<b>470,00</b>
TOF PUSH 96 DN 32	32x32x32	8	<b>651,00</b>
TOF PUSH 96 DN 40	40x40x40	5	<b>1 027,00</b>
TOF PUSH 96 DN 50	50x50x50	3	<b>1 312,00</b>
TOF PUSH 96 DN 63	63x63x63	2	<b>2 480,00</b>

## art. TOF PUSH 97

Jmenovitý pracovní tlak: PN 10/16  
Rozsah pracovních teplot: -10°C až +80°C  
Materiál: mosaz CW 617  
UPOZORNĚNÍ VÝROBCE!  
Při montáži (PE) spojek do země je nutné použít ochrannou izolaci.

### Spojka pro polyetylenové trubky - „T“ s vnitřním závitem



kód	rozměr	balení	cena
TOF PUSH 97 DN 20	20x1/2"x20	40	<b>240,00</b>
TOF PUSH 97 DN 25	25x3/4"x25	10	<b>393,00</b>
TOF PUSH 97 DN 32	32x1"x32	10	<b>493,00</b>
TOF PUSH 97 DN 40	40x1 1/4"x40	5	<b>851,00</b>
TOF PUSH 97 DN 50	50x1 1/2"x50	4	<b>1 160,00</b>
TOF PUSH 97 DN 63	63x2"x63	2	<b>1 960,00</b>



## art. TOF PUSH 11

Materiál: plast Delrin

### Svěrný kroužek pro PE spojky



kód	rozměr	balení	cena
TOF PUSH 11 DN 20	20	10	<b>11,00</b>
TOF PUSH 11 DN 25	25	10	<b>13,00</b>
TOF PUSH 11 DN 32	30	10	<b>14,00</b>
TOF PUSH 11 DN 40	40	5	<b>18,00</b>
TOF PUSH 11 DN 50	50	5	<b>20,00</b>
TOF PUSH 11 DN 63	63	5	<b>27,00</b>

## art. TOF PUSH 71

Materiál: pryž NBR / plast Delrin

### Těsnící kroužek pro PE spojky



kód	rozměr	balení	cena
TOF PUSH 71 DN 20	20	10	<b>11,00</b>
TOF PUSH 71 DN 25	25	10	<b>11,00</b>
TOF PUSH 71 DN 32	30	10	<b>13,00</b>
TOF PUSH 71 DN 40	40	5	<b>16,00</b>
TOF PUSH 71 DN 50	50	5	<b>21,00</b>
TOF PUSH 71 DN 63	63	5	<b>25,00</b>

## art. DSK

Použití: Pro ocelové trubky shodné s DIN 2440, 2441, 2442, 2448 a 2458 řada 1 slouží k opravě trhlin, otvorů a porezních míst na vodovodním potrubí  
 Médium: voda  
 Provozní tlak: PN 16  
 Provozní teplota: do 95°C

### Opravný třmen



kód	rozměr	balení	cena
DSK DN 15	1/2"	18	<b>261,00</b>
DSK DN 20	3/4"	18	<b>290,00</b>
DSK DN 25	1"	18	<b>361,00</b>
DSK DN 32	1" 1/4	10	<b>447,00</b>
DSK DN 40	1" 1/2	6	<b>642,00</b>
DSK DN 50	2"	6	<b>848,00</b>



# TOF-LINK®

**KVALITA A SPOLEHLIVOST JE  
ŽIVOTNÍ ROZHODNUTÍ**

ROBUSTNÍ  
PROVEDENÍ



## TOF JOINT SYSTEM – historická ochranná známka

TOF je tak známá historická ochranná známka italských mosazných tvarovek, že se stala synonymem pro mosazné tvarovky.. TOF JOINT SYSTEM byl získán společností EFFEBI v roce 2005 s cílem rozvíjet další řadu mosazných tvarovek a vytvářet tak novou součinnost mezi výrobou a možnostmi odbytu. Díky bohatým zkušenostem a know-how společnosti EFFEBI ve výrobě kulových koulů byly TOF tvarovky dále vylepšeny a vytvořily tak jedinečné spojení označení „MADE IN ITALY“ a technologicky vyspělé ochranné známky.

Přítomnost společnosti EFFEBI v klíčových odvětvích světového trhu dává TOF JOINT systému příležitost k růstu v mezinárodním měřítku a nabízí zákazníkům dodržované tradiční hodnoty : kvalita, bezpečnost, servis a spolehlivost.



Surovina na výrobu tvarovek je nakupována od italských výrobců v souladu s nejnovějšími evropskými pravidly omezujícími množství použitého olova.

Všechny závity jsou v souladu s ISO 228/1 vyjma položky 282, která je v souladu s UNI ISO 7/1 (UNI EN 10226).

Série TOF LINK je vyrobena z mosazi:

- Tyčová mosaz ST UNIEN 12165 CW617N M RND A LEAD 2,2 pro výrobky lisované za tepla
- Tyčová mosaz ST UNIEN 12165 CW617N M B LEAD MAX 2,2 pro výrobky obráběné

LEAD MAX 2,2 - maximální obsah olova.

**VŠECHNY TVAROVKY JSOU VYROBENY V ITÁLII.**

## art. TOF LINK 90

Provedení závitů: vnitřní  
Typ a rozměr závitů: G1/8 - G2  
Materiál: mosaz CW 617N

### Koleno



kód	rozměr	balení	cena
TOF LINK 90 DN 5	1/8"	50	<b>52,00</b>
TOF LINK 90 DN 8	1/4"	50	<b>51,00</b>
TOF LINK 90 DN 10	3/8"	40	<b>55,00</b>
TOF LINK 90 DN 15	1/2"	40	<b>67,00</b>
TOF LINK 90 DN 20	3/4"	30	<b>88,00</b>
TOF LINK 90 DN 25	1"	15	<b>154,00</b>
TOF LINK 90 DN 32	1 1/4"	10	<b>245,00</b>
TOF LINK 90 DN 40	1 1/2"	6	<b>356,00</b>
TOF LINK 90 DN 50	2"	4	<b>638,00</b>

## art. TOF LINK 91

Provedení závitů: vnitřní  
Typ a rozměr závitů: G1/2 - G1  
Materiál: mosaz CW617N

### Koleno redukované



kód	rozměr	balení	cena
TOF LINK 91 1/2X3/4	1/2"x3/4"	30	<b>94,00</b>
TOF LINK 91 3/4X1	3/4"x1"	20	<b>195,00</b>
TOF LINK 91 1/2X1	1/2"x1"	20	<b>198,00</b>

## art. TOF LINK 92

Provedení závitů: vnitřní/vnější  
Typ a rozměr závitů: G1/4 - G2  
Materiál: mosaz CW 617N

### Koleno



kód	rozměr	balení	cena
TOF LINK 92 DN 8	1/4"	100	<b>53,00</b>
TOF LINK 92 DN 10	3/8"	60	<b>57,00</b>
TOF LINK 92 DN 15	1/2"	40	<b>61,00</b>
TOF LINK 92 DN 20	3/4"	20	<b>103,00</b>
TOF LINK 92 DN 25	1"	15	<b>146,00</b>
TOF LINK 92 DN 32	1 1/4"	10	<b>238,00</b>
TOF LINK 92 DN 40	1 1/2"	6	<b>336,00</b>
TOF LINK 92 DN 50	2"	4	<b>623,00</b>

## art. TOF LINK 93

Provedení závitů: vnější  
Typ a rozměr závitů: G1/2 - G3/4  
Materiál: mosaz CW 617N

### Koleno s vnějšími závitů



kód	rozměr	balení	cena
TOF LINK 93 DN 15	1/2"	20	<b>67,00</b>
TOF LINK 93 DN 20	3/4"	20	<b>93,00</b>

## art. TOF LINK 130

Provedení závitů: vnitřní  
Typ a rozměr závitů: G1/4 - G2  
Materiál: mosaz CW 617N

### T kus



kód	rozměr	balení	cena
TOF LINK 130 DN 8	1/4"	25	<b>62,00</b>
TOF LINK 130 DN 10	3/8"	20	<b>68,00</b>
TOF LINK 130 DN 15	1/2"	30	<b>67,00</b>
TOF LINK 130 DN 20	3/4"	20	<b>97,00</b>
TOF LINK 130 DN 25	1"	10	<b>172,00</b>
TOF LINK 130 DN 32	1 1/4"	5	<b>292,00</b>
TOF LINK 130 DN 40	1 1/2"	5	<b>431,00</b>
TOF LINK 130 DN 50	2"	4	<b>569,00</b>

## art. TOF LINK 131

Provedení závitů: vnitřní  
Typ a rozměr závitů: G1/2 - G1  
Materiál: mosaz CW617N

### T kus redukovaný



kód	rozměr	balení	cena
TOF LINK 131 3/4X1/2	3/4"x1/2"x3/4"	20	<b>113,00</b>
TOF LINK 131 1X1/2	1"x1/2"x1"	10	<b>190,00</b>
TOF LINK 131 1X3/4	1"x3/4"x1"	10	<b>189,00</b>

## art. TOF LINK 132

Provedení závitů: vnější  
Typ a rozměr závitů: G1/2 - G3/4  
Materiál: mosaz CW617N

### T kus s vnějšími závitů



kód	rozměr	balení	cena
TOF LINK 132 DN 15	1/2"	20	<b>75,00</b>
TOF LINK 132 DN 20	3/4"	10	<b>105,00</b>

## art. TOF LINK 137

Provedení závitů: vnitřní/vnější  
Typ a rozměr závitů: G1/2 - G3/4  
Materiál: mosaz CW 617N

### T kus s vnitřními a vnějšími závitů



kód	rozměr	balení	cena
TOF LINK 137 DN 15	F1/2"xM1/2"xF1/2"	30	<b>75,00</b>
TOF LINK 137 DN 20	F3/4"xM3/4"xF3/4"	20	<b>105,00</b>

## art. TOF LINK 270

Provedení závitů: vnitřní  
Typ a rozměr závitů: G1/4 - G2  
Materiál: mosaz CW 617N

### Nátrubek



kód	rozměr	balení	cena
TOF LINK 270 DN 8	1/4"	50	24,00
TOF LINK 270 DN 10	3/8"	50	30,00
TOF LINK 270 DN 15	1/2"	75	42,00
TOF LINK 270 DN 20	3/4"	50	54,00
TOF LINK 270 DN 25	1"	20	94,00
TOF LINK 270 DN 32	1 1/4"	24	111,00
TOF LINK 270 DN 40	1 1/2"	12	185,00
TOF LINK 270 DN 50	2"	5	305,00

## art. TOF LINK 240

Provedení závitů: vnitřní  
Typ a rozměr závitů: G3/8 - G1 1/4  
Materiál: mosaz CW 617N

### Nátrubek redukovaný



kód	rozměr	balení	cena
TOF LINK 240 3/8X1/2	3/8"x1/2"	50	35,00
TOF LINK 240 1/2X3/4	1/2"x3/4"	50	55,00
TOF LINK 240 1/2X1	1/2"x1"	50	62,00
TOF LINK 240 3/4X1	3/4"x1"	40	67,00
TOF LINK 240 3/4X5/4	3/4"x1 1/4"	15	55,00
TOF LINK 240 1X5/4	1"x1 1/4"	20	149,00
TOF LINK 240 5/4X6/4	1 1/4"x1 1/2"	10	235,00

### NOVÉ ROZMĚRY

## art. TOF LINK 280

Provedení závitů: vnější  
Typ a rozměr závitů: G1/8 - G2 1/2  
Materiál: mosaz CW 617N

### Vsuvka



kód	rozměr	balení	cena
TOF LINK 280 DN 5	1/8"	75	14,00
TOF LINK 280 DN 8	1/4"	75	17,00
TOF LINK 280 DN 10	3/8"	75	23,00
TOF LINK 280 DN 15	1/2"	100	27,00
TOF LINK 280 DN 20	3/4"	75	38,00
TOF LINK 280 DN 25	1"	30	65,00
TOF LINK 280 DN 32	1 1/4"	20	115,00
TOF LINK 280 DN 40	1 1/2"	10	146,00
TOF LINK 280 DN 50	2"	10	217,00
TOF LINK 280 DN 65	2 1/2"	4	518,00

## art. TOF LINK 245

Provedení závitů: vnější  
Typ a rozměr závitů: G1/4 - G2  
Materiál: mosaz CW 617N

### Vsuvka redukovaná



kód	rozměr	balení	cena
TOF LINK 245 1/4X3/8	1/4"x3/8"	50	24,00
TOF LINK 245 1/4X1/2	1/4"x1/2"	100	30,00
TOF LINK 245 3/8X1/2	3/8"x1/2"	100	30,00
TOF LINK 245 3/8X3/4	3/8"x3/4"	75	54,00
TOF LINK 245 1/2X3/4	1/2"x3/4"	75	43,00
TOF LINK 245 1/2X1	1/2"x1"	10	70,00
TOF LINK 245 3/4X1	3/4"x1"	10	71,00
TOF LINK 245 3/4X5/4	3/4"x1 1/4"	20	103,00
TOF LINK 245 1X5/4	1"x1 1/4"	20	106,00
TOF LINK 245 1X6/4	1"x1 1/2"	15	141,00
TOF LINK 245 1X2	1"x2"	10	257,00
TOF LINK 245 5/4X6/4	1 1/4"x1 1/2"	15	142,00
TOF LINK 245 5/4X2	1 1/4"x2"	10	253,00
TOF LINK 245 6/4X2	1 1/2"x2"	10	247,00

### NOVÉ ROZMĚRY

## art. TOF LINK 241

Provedení závitů: vnitřní/vnější  
Typ a rozměr závitů: G1/8 - G2  
Materiál: mosaz CW 617N

### Redukce



kód	rozměr	balení	cena
TOF LINK 241 1/8X1/4	1/8"x1/4"	75	23,00
TOF LINK 241 1/8X3/8	1/8"x3/8"	75	23,00
TOF LINK 241 1/4X3/8	1/4"x3/8"	75	23,00
TOF LINK 241 1/4X1/2	1/4"x1/2"	75	29,00
TOF LINK 241 3/8X1/2	3/8"x1/2"	75	20,00
TOF LINK 241 3/8X3/4	3/8"x3/4"	50	42,00
TOF LINK 241 3/8X1	3/8"x1"	30	66,00
TOF LINK 241 1/2X3/4	1/2"x3/4"	100	26,00
TOF LINK 241 1/2X1	1/2"x1"	50	62,00
TOF LINK 241 1/2X5/4	1/2"x1 1/4"	20	125,00
TOF LINK 241 3/4X1	3/4"x1"	50	51,00
TOF LINK 241 3/4X5/4	3/4"x1 1/4"	30	126,00
TOF LINK 241 3/4X6/4	3/4"x1 1/2"	20	153,00
TOF LINK 241 1X5/4	1"x1 1/4"	20	87,00
TOF LINK 241 1X6/4	1"x1 1/2"	20	136,00
TOF LINK 241 1X2	1"x2"	10	247,00
TOF LINK 241 5/4X6/4	1 1/4"x1 1/2"	20	93,00
TOF LINK 241 5/4X2	1 1/4"x2"	10	208,00
TOF LINK 241 6/4X2	1 1/2"x2"	10	195,00

### NOVÉ ROZMĚRY

## art. TOF LINK 530

Provedení závitů: vnitřní/vnější  
Typ a rozměr závitů: G1/4 - G1 1/4  
Materiál: mosaz CW 617N

### Redukce obrácená



kód	rozměr	balení	cena
TOF LINK 530 1/4X3/8	1/4"x3/8"	75	25,00
TOF LINK 530 3/8X1/2	3/8"x1/2"	50	31,00
TOF LINK 530 3/8X3/4	3/8"x3/4"	40	47,00
TOF LINK 530 1/2X3/4	1/2"x3/4"	75	47,00
TOF LINK 530 1/2X1	1/2"x1"	20	57,00
TOF LINK 530 3/4X1	3/4"x1"	20	63,00
TOF LINK 530 3/4X5/4	3/4"x1 1/4"	30	89,00
TOF LINK 530 1X5/4	1"x1 1/4"	20	89,00

### NOVÉ ROZMĚRY

## art. TOF LINK 529

Provedení závitů: vnitřní/vnější  
 Typ a rozměr závitů: G3/8 - G1  
 Délka: 10 - 100mm  
 Robustní provedení  
 Materiál: mosaz CW617N

### Prodloužení robustní



kód	rozměr	balení	cena
TOF LINK 529 3/8X10	3/8"x10	50	27,00
TOF LINK 529 3/8X15	3/8"x15	50	32,00
TOF LINK 529 3/8X20	3/8"x20	50	40,00
TOF LINK 529 1/2X15	1/2"x15	50	42,00
TOF LINK 529 1/2X20	1/2"x20	75	49,00
TOF LINK 529 1/2X30	1/2"x30	50	63,00
TOF LINK 529 1/2X40	1/2"x40	40	80,00
TOF LINK 529 1/2X50	1/2"x50	40	98,00
TOF LINK 529 1/2X65	1/2"x65	30	112,00
TOF LINK 529 1/2X100	1/2"x100	20	227,00
TOF LINK 529 3/4X10	3/4"x10	40	45,00
TOF LINK 529 3/4X20	3/4"x20	50	64,00
TOF LINK 529 3/4X30	3/4"x30	40	82,00
TOF LINK 529 3/4X40	3/4"x40	30	101,00
TOF LINK 529 3/4X50	3/4"x50	30	118,00
TOF LINK 529 3/4X60	3/4"x60	20	173,00
TOF LINK 529 3/4X80	3/4"x80	10	216,00
TOF LINK 529 3/4X100	3/4"x100	10	268,00
TOF LINK 529 1X10	1"x10	40	79,00
TOF LINK 529 1X20	1"x20	30	101,00
TOF LINK 529 1X30	1"x30	20	131,00
TOF LINK 529 1X40	1"x40	20	151,00
TOF LINK 529 1X50	1"x50	15	183,00

## art. TOF LINK 290

Provedení závitů: vnější  
 Typ a rozměr závitů: G1/8 - G2  
 Materiál: mosaz CW 617N

### Zátka



kód	rozměr	balení	cena
TOF LINK 290 DN 5	1/8"	75	12,00
TOF LINK 290 DN 8	1/4"	75	15,00
TOF LINK 290 DN 10	3/8"	75	19,00
TOF LINK 290 DN 15	1/2"	75	21,00
TOF LINK 290 DN 20	3/4"	50	33,00
TOF LINK 290 DN 25	1"	50	53,00
TOF LINK 290 DN 32	1"1/4	30	82,00
TOF LINK 290 DN 40	1"1/2	10	142,00
TOF LINK 290 DN 50	2"	10	216,00

## art. TOF LINK 300

Provedení závitů: vnitřní  
 Typ a rozměr závitů: G1/4 - G2 1/2  
 Materiál: mosaz CW 617N

### Vičko



kód	rozměr	balení	cena
TOF LINK 300 DN 8	1/4"	75	17,00
TOF LINK 300 DN 10	3/8"	75	14,00
TOF LINK 300 DN 15	1/2"	75	22,00
TOF LINK 300 DN 20	3/4"	50	29,00
TOF LINK 300 DN 25	1"	50	42,00
TOF LINK 300 DN 32	1"1/4	30	73,00
TOF LINK 300 DN 40	1"1/2	10	104,00
TOF LINK 300 DN 50	2"	10	206,00
TOF LINK 300 DN 65	2"1/2	10	327,00

## art. TOF LINK 27

Provedení závitů: vnější  
 Typ a rozměr závitů: G1/2 - G1  
 Materiál: mosaz CW 617N

### Hadičnick s vnějším závitem



kód	rozměr	balení	cena
TOF LINK 27 1/2X10	1/2"x10	50	38,00
TOF LINK 27 1/2X15	1/2"x15	50	38,00
TOF LINK 27 1/2X18	1/2"x18	20	38,00
TOF LINK 27 3/4X20	3/4"x20	10	65,00
TOF LINK 27 1X25	1"x25	10	89,00

## art. TOF LINK 28

Provedení závitů: vnitřní  
 Typ a rozměr závitů: G1/2 - G1  
 Materiál: mosaz CW 617N

### Hadičnick s vnitřním závitem



kód	rozměr	balení	cena
TOF LINK 28 1/2X10	1/2"x10	50	43,00
TOF LINK 28 1/2X15	1/2"x15	50	43,00
TOF LINK 28 1/2X18	1/2"x18	20	43,00
TOF LINK 28 3/4X20	3/4"x20	20	57,00
TOF LINK 28 1X25	1"x25	10	88,00

## art. TOF LINK 15

Provedení závitů: vnější/vnitřní  
 Typ a rozměr závitů: G3/8 - G2  
 Těsněno o-kroužkem na kónus.  
 Materiál: mosaz CW 617N

### Šroubení topenářské přímé na o-kroužek



kód	rozměr	balení	cena
TOF LINK 15 DN 10	3/8"	20	72,00
TOF LINK 15 DN 15	1/2"	50	99,00
TOF LINK 15 DN 20	3/4"	30	136,00
TOF LINK 15 DN 25	1"	15	224,00
TOF LINK 15 DN 32	1"1/4	10	313,00
TOF LINK 15 DN 40	1"1/2	5	567,00
TOF LINK 15 DN 50	2"	4	1136,00

## art. TOF LINK 15-A

Provedení závitů: vnější/vnitřní  
Typ a rozměr závitů: G3/8 - G2  
Těsněno plochým těsněním.  
Materiál: mosaz CW 617N



### Šroubení topenařské přímé na ploché těsnění

kód	rozměr	balení	cena
TOF LINK 15-A DN 15	1/2"	50	99,00
TOF LINK 15-A DN 20	3/4"	30	136,00
TOF LINK 15-A DN 25	1"	15	224,00
TOF LINK 15-A DN 32	1"1/4	10	328,00
TOF LINK 15-A DN 40	1"1/2	5	578,00
TOF LINK 15-A DN 50	2"	4	1 136,00

## art. TOF LINK 14

Provedení závitů: vnější/vnitřní  
Typ a rozměr závitů: G3/8 - G2  
Těsněno o-kroužkem na kónus.  
Materiál: mosaz CW 617N



### Šroubení topenařské rohové na o-kroužek

kód	rozměr	balení	cena
TOF LINK 14 DN 15	1/2"	30	130,00
TOF LINK 14 DN 20	3/4"	20	190,00
TOF LINK 14 DN 25	1"	10	295,00
TOF LINK 14 DN 32	1"1/4	5	414,00
TOF LINK 14 DN 40	1"1/2	3	694,00
TOF LINK 14 DN 50	2"	2	1 897,00

## art. TOF LINK 14-A

Provedení závitů: vnější/vnitřní  
Typ a rozměr závitů: G3/8 - G2  
Těsněno plochým těsněním.  
Materiál: mosaz CW 617N



### Šroubení topenařské rohové na ploché těsnění

kód	rozměr	balení	cena
TOF LINK 14-A DN 15	1/2"	30	131,00
TOF LINK 14-A DN 20	3/4"	20	190,00
TOF LINK 14-A DN 25	1"	10	295,00
TOF LINK 14-A DN 32	1"1/4	5	435,00

## art. TOF LINK 18

Provedení závitů: vnitřní  
Typ a rozměr závitů: G1/2 - G2  
Těsněno o-kroužkem/kónus.  
Materiál: mosaz CW 617N



### Šroubení topenařské přímé na o-kroužek/kónus

kód	rozměr	balení	cena
TOF LINK 18 DN 15	1/2" o-kroužek	20	145,00
TOF LINK 18 DN 20	3/4" o-kroužek	15	218,00
TOF LINK 18 DN 25	1" o-kroužek	10	267,00
TOF LINK 18 DN 32	1"1/4 kónus	6	677,00
TOF LINK 18 DN 40	1"1/2 kónus	4	880,00
TOF LINK 18 DN 50	2" kónus	3	1 410,00

## art. TOF LINK 70

Provedení závitů: vnější  
Typ a rozměr závitů: G3/8 - G1  
Délka: 40-300mm  
Materiál: mosaz CW617N



### Prodlužovací spojka

kód	rozměr	balení	cena
TOF LINK 70 3/8x100	3/8"x100	20	93,00
TOF LINK 70 3/8x150	3/8"x150	20	144,00
TOF LINK 70 3/8x200	3/8"x200	20	185,00
TOF LINK 70 1/2x40	1/2"x40	20	37,00
TOF LINK 70 1/2x50	1/2"x50	20	46,00
TOF LINK 70 1/2x60	1/2"x60	20	55,00
TOF LINK 70 1/2x80	1/2"x80	10	73,00
TOF LINK 70 1/2x100	1/2"x100	10	92,00
TOF LINK 70 1/2x120	1/2"x120	10	110,00
TOF LINK 70 1/2x150	1/2"x150	10	138,00
TOF LINK 70 1/2x200	1/2"x200	10	166,00
TOF LINK 70 1/2x250	1/2"x250	10	228,00
TOF LINK 70 1/2x300	1/2"x300	10	274,00
TOF LINK 70 3/4x40	3/4"x40	10	55,00
TOF LINK 70 3/4x50	3/4"x50	10	66,00
TOF LINK 70 3/4x60	3/4"x60	10	80,00
TOF LINK 70 3/4x80	3/4"x80	30	105,00
TOF LINK 70 3/4x100	3/4"x100	20	131,00
TOF LINK 70 3/4x120	3/4"x120	20	157,00
TOF LINK 70 3/4x150	3/4"x150	20	198,00
TOF LINK 70 3/4x200	3/4"x200	20	262,00
TOF LINK 70 3/4x250	3/4"x250	10	327,00
TOF LINK 70 3/4x300	3/4"x300	10	393,00
TOF LINK 70 1x40	1"x40	10	81,00
TOF LINK 70 1x50	1"x50	10	94,00
TOF LINK 70 1x60	1"x60	20	107,00
TOF LINK 70 1x80	1"x80	10	142,00
TOF LINK 70 1x100	1"x100	10	179,00
TOF LINK 70 1x120	1"x120	10	213,00
TOF LINK 70 1x150	1"x150	10	267,00
TOF LINK 70 1x200	1"x200	10	356,00

## art. 3036

Provedení závitů: vnější  
Typ a rozměr závitů: G 3/8 - G 1  
Materiál: mosaz MS 58



### Spojka závitová

kód	rozměr	balení	cena
3036 DN 10	3/8"x25	50	21,00
3036 DN 15	1/2"x30	50	30,00
3036 DN 20	3/4"x30	30	66,00
3036 DN 25	1"x33	20	80,00

## PP-R systém

### Trubka PP-R PN 16



kód	rozměr	balení	hmotnost	cena
PPR 011616	16x2,2 PN 16	160	0.088	<b>12,90</b>
PPR 012016	20x2,8 PN 16	100	0.140	<b>14,50</b>
PPR 012516	25x3,5 PN 16	100	0.217	<b>23,40</b>
PPR 013216	32x4,4 PN 16	40	0.348	<b>38,10</b>
PPR 014016	40x5,5 PN 16	28	0.543	<b>58,00</b>
PPR 015016	50x6,9 PN 16	16	0.849	<b>86,00</b>
PPR 016316	63x8,6 PN 16	12	1.333	<b>140,00</b>
PPR 017516	75x10,3 PN 16	8	2.000	<b>211,00</b>
PPR 019016	90x12,3 PN 16	4	2.500	<b>368,00</b>
PPR 011116	110x15,2 PN 16	4	4.320	<b>563,00</b>

### Trubka PP-R PN 20



kód	rozměr	balení	hmotnost	cena
PPR 011620	16x2,7 PN 20	160	0.105	<b>13,20</b>
PPR 012020	20x3,4 PN 20	100	0.163	<b>17,30</b>
PPR 012520	25x4,2 PN 20	100	0.251	<b>27,60</b>
PPR 013220	32x5,4 PN 20	40	0.411	<b>44,20</b>
PPR 014020	40x6,7 PN 20	28	0.637	<b>67,50</b>
PPR 015020	50x8,3 PN 20	16	0.987	<b>110,00</b>
PPR 016320	63x10,5 PN 20	12	1.570	<b>167,00</b>
PPR 017520	75x12,5 PN 20	8	2.340	<b>295,00</b>
PPR 019020	90x15 PN 20	4	3.360	<b>435,00</b>
PPR 011120	110x18,4 PN 20	4	5.040	<b>644,00</b>

### Křížení krátké PN 16



kód	rozměr	balení	hmotnost	cena
PPR TVF020	20 PN16	50		<b>13,50</b>
PPR TVF025	25 PN16	25		<b>20,50</b>
PPR TVF032	32 PN16	20		<b>38,00</b>

### Křížení PN 16, PN 20



kód	rozměr	balení	hmotnost	cena
PPR 092016	20 PN 16	10	0.052	<b>17,00</b>
PPR 092516	25 PN 16	10	0.108	<b>19,00</b>
PPR 093216	32 PN 16	5	0.169	<b>30,50</b>
PPR 092020	20 PN 20	10	0.057	<b>17,80</b>
PPR 092520	25 PN 20	10	0.088	<b>19,70</b>
PPR 093220	32 PN 20	5	0.168	<b>31,30</b>
PPR 094020	40 PN 20	5	0.253	<b>48,20</b>

### Kompenzační smyčka PN 20



kód	rozměr	balení	hmotnost	cena
PPR 101616	16	5	0.111	<b>24,80</b>
PPR 102020	20	5	0.182	<b>28,50</b>
PPR 102525	25	5	0.281	<b>44,20</b>
PPR 103232	32	5	0.479	<b>74,00</b>
PPR 104040	40	5	0.739	<b>103,00</b>

### Koleno 90° F/F



kód	rozměr	balení	hmotnost	cena
PPR 112020	20x20	50	0.017	<b>3,70</b>
PPR 112525	25x25	50	0.028	<b>5,60</b>
PPR 113232	32x32	20	0.052	<b>7,90</b>
PPR 114040	40x40	10	0.093	<b>18,40</b>
PPR 115050	50x50	10	0.147	<b>38,00</b>
PPR 116363	63x63	4	0.272	<b>71,30</b>
PPR 117575	75x75	2	0.437	<b>126,00</b>
PPR 119090	90x90	2	0.741	<b>251,00</b>
PPR 111111	110x110	1	1.276	<b>300,00</b>

## Koleno 90° M/F



kód	rozměr	balení	hmotnost	cena
PPR 122020	20x20	50	0.017	4,70
PPR 122525	25x25	50	0.024	7,20
PPR 123232	32x32	20	0.068	11,60

## Koleno 45° F/F



kód	rozměr	balení	hmotnost	cena
PPR 132020	20x20	50	0.013	5,30
PPR 132525	25x25	50	0.024	7,60
PPR 133232	32x32	20	0.043	11,20
PPR 134040	40x40	4	0.057	19,90
PPR 135050	50x50	4	0.103	38,70
PPR 136363	63x63	4	0.192	79,40
PPR 137575	75x75	2	0.281	113,00
PPR 139090	90x90	2	0.458	161,00
PPR 131111	110x110	1	0.817	254,00

## Koleno třícestné F/F/F



kód	rozměr	balení	hmotnost	cena
PPR 152020	20	10	0.032	20,60

## T kus F/F/F



kód	rozměr	balení	hmotnost	cena
PPR 172020	20x20x20	50	0.020	4,70
PPR 172525	25x25x25	50	0.034	6,50
PPR 173232	32x32x32	20	0.056	12,30
PPR 174040	40x40x40	10	0.106	24,40
PPR 175050	50x50x50	5	0.174	45,80
PPR 176363	63x63x63	5	0.325	77,50
PPR 177575	75x75x75	2	0.494	165,00
PPR 179090	90x90x90	2	0.825	298,00
PPR 171111	110x110x110	1	1.464	404,00

## T kus redukovaný F/F/F



kód	rozměr	balení	hmotnost	cena
PPR 182252	20x25x20	50	0.035	9,80
PPR 182522	25x20x20	50	0.037	12,20
PPR 182552	25x25x20	50	0.040	8,80
PPR 182520	25x20x25	50	0.036	7,30
PPR 183220	32x20x32	20	0.050	12,90
PPR 183225	32x25x32	20	0.056	12,90
PPR 184020	40x20x40	10	0.060	27,90
PPR 184025	40x25x40	10	0.066	30,70
PPR 184032	40x32x40	10	0.076	35,70
PPR 185025	50x25x50		0.107	43,10
PPR 185032	50x32x50	5	0.134	48,90
PPR 185040	50x20x50	5	0.015	72,20
PPR 186332	63x32x63	5	0.215	92,60
PPR 186340	63x40x63	5	0.238	110,20
PPR 186350	63x50x63	5	0.243	110,20
PPR 187550	75x50x75	2	0.370	200,00
PPR 187563	75x63x75	2	0.431	208,00
PPR 189063	90x63x90	2	0.654	405,00
PPR 189075	90x75x90	2	0.714	418,00
PPR 181163	110x63x110	1	1.028	476,00
PPR 181175	110x75x110	1	1.104	480,00
PPR 181190	110x90x110	1	1.225	488,00

## Kříž



kód	rozměr	balení	hmotnost	cena
PPR 192020	20	25	0.024	23,40
PPR 192525	25	25	0.039	27,00
PPR 193232	32	10	0.066	36,00



## Nátrubek



kód	rozměr	balení	hmotnost	cena
PPR 202020	20x20	50	0.011	3,30
PPR 202525	25x25	50	0.017	4,70
PPR 203232	32x32	20	0.029	5,80
PPR 204040	40x40	20	0.050	12,90
PPR 205050	50x50	10	0.078	22,00
PPR 206363	63x63	5	0.144	40,80
PPR 207575	75x75	2	0.213	96,00
PPR 209090	90x90	2	0.345	125,00
PPR 201111	110x110	2	0.616	163,00

## Nátrubek redukováný



kód	rozměr	balení	hmotnost	cena
PPR 212520	25x20	50	0.016	4,70
PPR 213220	32x20	20	0.016	8,70
PPR 213225	32x25	20	0.025	8,30
PPR 214020	40x20		0.036	9,50
PPR 214025	40x25		0.038	9,20
PPR 214032	40x32	20	0.036	14,80
PPR 215032	50x32	10	0.061	18,00
PPR 215040	50x40	10	0.063	20,10
PPR 216332	63x32		0.110	39,90
PPR 216340	63x40		0.115	39,90
PPR 216350	63x50	5	0.117	39,90
PPR 217550	75x50		0.188	73,00
PPR 217563	75x63		0.199	89,00
PPR 219063	90x63		0.308	102,00
PPR 219075	90x75		0.324	108,00
PPR 211175	110x75		0.533	160,00
PPR 211190	110x90		0.547	178,00

## Redukce



kód	rozměr	balení	hmotnost	cena
PPR 222520	25x20	25	0.012	4,70
PPR 223220	32x20	25	0.019	8,80
PPR 223225	32x25	25	0.022	8,30
PPR 224020	40x20	10	0.020	9,50
PPR 224025	40x25	10	0.021	9,20
PPR 224032	40x32	10	0.023	14,70
PPR 225032	50x32	10	0.046	18,00
PPR 225040	50x40	10	0.056	20,10
PPR 226332	63x32	10	0.095	38,30
PPR 226340	63x40	10	0.085	38,50
PPR 226350	63x50	10	0.095	38,50
PPR 227563	75x32	2	0.180	89,00

## Záslepka



kód	rozměr	balení	hmotnost	cena
PPR 232000	20	50	0.009	3,40
PPR 232500	25	50	0.013	4,10
PPR 233200	32	10	0.020	6,90
PPR 234000	40	5	0.025	40,20
PPR 235000	50	5	0.045	43,20
PPR 236300	63	5	0.086	54,90
PPR 237500	75	5	0.186	104,00
PPR 239000	90	2	0.302	143,00
PPR 231100	110	2	0.580	162,00

## Záslepka do tvarovky



kód	rozměr	balení	hmotnost	cena
PPR 242000	20	30	0.008	6,20
PPR 242500	25	30	0.011	7,00
PPR 243200	32	30	0.015	7,70
PPR 244000	40	10	0.023	10,90
PPR 245000	50	10	0.066	17,50

## DG přechodka vnější závit



kód	rozměr	balení	hmotnost	cena
PPR 282012	20x1/2"	10	0.061	35,60
PPR 282034	20x3/4"	10	0.079	54,70
PPR 282512	25x1/2"	10	0.060	41,20
PPR 282534	25x3/4"	10	0.081	55,70
PPR 283234	32x3/4"	5		89,20
PPR 283201	32x1"	5	0.194	91,50
PPR 284054	40x5/4"	5	0.282	248,00
PPR 285064	50x6/4"	5	0.377	320,30
PPR 286302	63x2"	2	0.566	445,50
PPR 287521	75x2 1/2"	2	1.290	805,00
PPR 289003	90x3"	1	1.717	1 201,00

## DG přechodka vnitřní závit



kód	rozměr	balení	hmotnost	cena
PPR 302012	20x1/2"	10	0.058	29,90
PPR 302034	20x3/4"	10	0.076	47,20
PPR 302512	25x1/2"	10	0.058	36,20
PPR 302534	25x3/4"	10	0.077	45,20
PPR 303234	32x3/4"			81,00
PPR 303201	32x1"	5	0.150	85,00
PPR 304054	40x5/4"	5	0.257	233,00
PPR 305064	50x6/4"	5	0.351	335,00
PPR 306302	63x2"	2	0.526	496,00
PPR 307521	75x2 1/2"	2	1.077	833,00

## DG přechodka s převlečnou matkou



kód	rozměr	balení	hmotnost	cena
PPR 322012	20x1/2"	10	0.063	77,20
PPR 322034	20x3/4"	10	0.093	77,20
PPR 322001	20x1"	5	0.175	158,00
PPR 322534	25x3/4"	5	0.088	104,00
PPR 322501	25x1"	5	0.170	162,00
PPR 323201	32x1"	2	0.155	179,00
PPR 323254	32x5/4"	2	0.294	266,00

## DG přechodka kolenová vnější závit



kód	rozměr	balení	hmotnost	cena
PPR 332012	20x1/2"	10	0.064	45,30
PPR 332034	20x3/4"	10	0.100	69,00
PPR 332512	25x1/2"	10	0.073	49,00
PPR 332534	25x3/4"	10	0.089	69,00
PPR 333234	32x3/4"			81,50
PPR 333201	32x1"	5	0.187	117,00

## DG přechodka kolenová vnitřní závit



kód	rozměr	balení	hmotnost	cena
PPR 342012	20x1/2"	10	0.093	42,50
PPR 342034	20x3/4"	10	0.087	58,00
PPR 342512	25x1/2"	10	0.064	46,00
PPR 342534	25x3/4"	10	0.087	57,00
PPR 343234	32x3/4"			77,00
PPR 343201	32x1"	5	0.132	104,00

## Nástěnka



kód	rozměr	balení	hmotnost	cena
PPR 362012	20x1/2"	10	0.068	35,00
PPR 362512	25x1/2"	10	0.072	37,00
PPR 362534	25x3/4"	10	0.076	60,20

## Nástěnka I.



kód	rozměr	balení	hmotnost	cena
PPR 372012	20x1/2"	10	0.070	39,40

## Nástěnka průchozí



kód	rozměr	balení	hmotnost	cena
PPR 382012	20x1/2"	10	0.077	49,20
PPR 382512	25x1/2"	10	0.083	52,00

## Nástěnka sádkokarton



kód	rozměr	balení	hmotnost	cena
PPR 392012	20x1/2"	10	0.062	48,70

## Nástěnný komplet



kód	rozměr	balení	hmotnost	cena
PPR 402012	20x1/2"	1	0.218	<b>131,00</b>

## T kus MS ZD



kód	rozměr	balení	hmotnost	cena
PPR 412012	20x1/2"x20	20	0.067	<b>38,70</b>
PPR 412034	20x3/4"x20	5	0.086	<b>40,80</b>
PPR 412512	25x1/2"x25	5	0.072	<b>40,80</b>
PPR 412534	25x3/4"x25	5	0.086	<b>61,30</b>
PPR 413212	32x1/2"x32	5	0.093	<b>53,90</b>
PPR 413234	32x3/4"x32	5	0.102	<b>70,30</b>
PPR 413201	32x1"x32	5	0.179	<b>113,70</b>

## T kus MS ZV



kód	rozměr	balení	hmotnost	cena
PPR 422012	20x1/2"x20	20	0.069	<b>51,80</b>
PPR 422512	25x1/2"x25	5	0.080	<b>54,50</b>
PPR 422534	25x3/4"x25	5	0.100	<b>68,50</b>
PPR 423212	32x1/2"x32	5	0.096	<b>86,00</b>

## Plastový ventil přímý



kód	rozměr	balení	hmotnost	cena
PPR 462020	20x20	10	0.128	<b>125,50</b>
PPR 462525	25x25	10	0.245	<b>176,20</b>
PPR 463232	32x32	2	0.371	<b>283,50</b>
PPR 464040	40x40	2	0.425	<b>349,50</b>
PPR 465050	50x50	2	0.642	<b>527,10</b>
PPR 466363	63x63	2	1.437	<b>808,00</b>

## Plastový kulový kohout



kód	rozměr	balení	hmotnost	cena
PPR 472020	20x20	10	0.182	<b>111,40</b>
PPR 472525	25x25	10	0.193	<b>149,10</b>
PPR 473232	32x32	2	0.315	<b>212,80</b>
PPR 474040	40x40	2	0.518	<b>322,60</b>
PPR 475050	50x50	2	0.864	<b>505,50</b>
PPR 476363	63x63	2	1.466	<b>700,90</b>
PPR 477575	75x75	1	2.402	<b>1 149,00</b>

## Plastový kulový kohout s vypouštěním



kód	rozměr	balení	hmotnost	cena
PPR 482020	20x20	10	0.220	<b>192,00</b>
PPR 482525	25x25	10	0.220	<b>236,80</b>
PPR 483232	32x32	2	0.334	<b>315,00</b>
PPR 484040	40x40	2	0.564	<b>422,00</b>
PPR 485050	50x50	2	0.883	<b>707,00</b>
PPR 486363	63x63	2	1.491	<b>1 007,00</b>
PPR 487575	75x75	1	2.437	<b>1 635,00</b>

## Kulový kohout pro PP-R oboustranný



kód	rozměr	balení	hmotnost	cena
PPR 19/B 20	20x20	10		<b>215,00</b>
PPR 19/B 25	25x25	8		<b>302,00</b>
PPR 19/B 32	32x32	4		<b>450,00</b>
PPR 19/B 40	40x40	4		<b>789,00</b>
PPR 19/B 50	50x50	2		<b>1 303,00</b>
PPR 19/B 63	63x63	2		<b>2 078,00</b>

## Rozebiratelný spoj plast-plast



kód	rozměr	balení	hmotnost	cena
PPR 492020	20x20	10	0.091	77,00
PPR 492525	25x25	10	0.146	113,60
PPR 493232	32x32	10	0.207	155,80
PPR 494040	40x40	10	0.303	248,00

## Šroubení vnější



kód	rozměr	balení	hmotnost	cena
PPR 512012	20 – 1/2"	10	0.134	74,00
PPR 512534	25 – 3/4"	10	0.198	113,60
PPR 513201	32 – 1"	5	0.329	185,00

## Šroubení vnitřní



kód	rozměr	balení	hmotnost	cena
PPR 522012	20 – 1/2"	10	0.090	59,20
PPR 522534	25 – 3/4"	10	0.156	107,60
PPR 523201	32 – 1"	5	0.225	135,00

## Plastové hrdlo s převlečnou matkou



kód	rozměr	balení	hmotnost	cena
PPR 532034	20 – 3/4"	20	0.042	34,00
PPR 532501	25 – 1"	5	0.065	61,00

## Plastová přechodka s převlečnou matkou



kód	rozměr	balení	hmotnost	cena
PPR 542012	20x1/2"	10	0.038	31,40
PPR 542034	20x3/4"	10	0.052	40,00
PPR 542534	25x3/4"	10	0.055	41,00
PPR 542501	25x1"	10	0.097	69,00

## Příchytka



kód	rozměr	balení	hmotnost	cena
PPR 552000	20	50	0.008	2,70
PPR 552500	25	50	0.007	2,90
PPR 553200	32	50	0.010	4,00

## Dvojpříchytka



kód	rozměr	balení	hmotnost	cena
PPR 562020	20	10	0.015	4,30
PPR 562525	25	10	0.026	4,60

## Příchytka se sponou



kód	rozměr	balení	hmotnost	cena
PPR 654000	40	10	0.020	6,40
PPR 655000	50	10	0.040	8,70
PPR 656300	63	10	0.052	11,20
PPR 657500	75	5	0.122	24,40
PPR 659000	90	2	0.126	33,20
PPR 651100	110	2	0.162	37,70

## Dvojpříchytka se sponou



kód	rozměr	balení	hmotnost	cena
PPR 663232	2x32	10	0.032	8,30

# HEADQUARTER

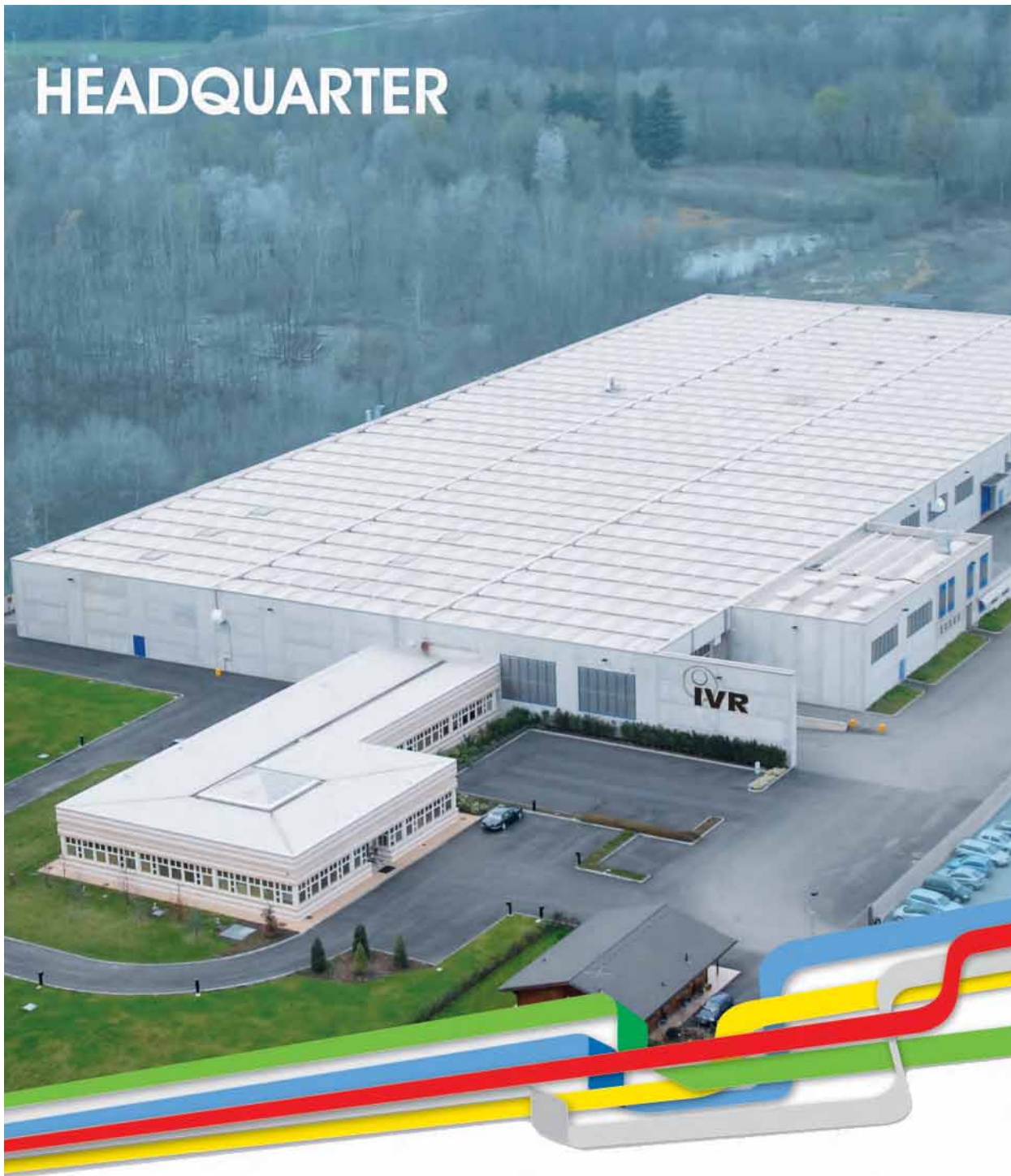

[www.ivrvalvole.it](http://www.ivrvalvole.it)

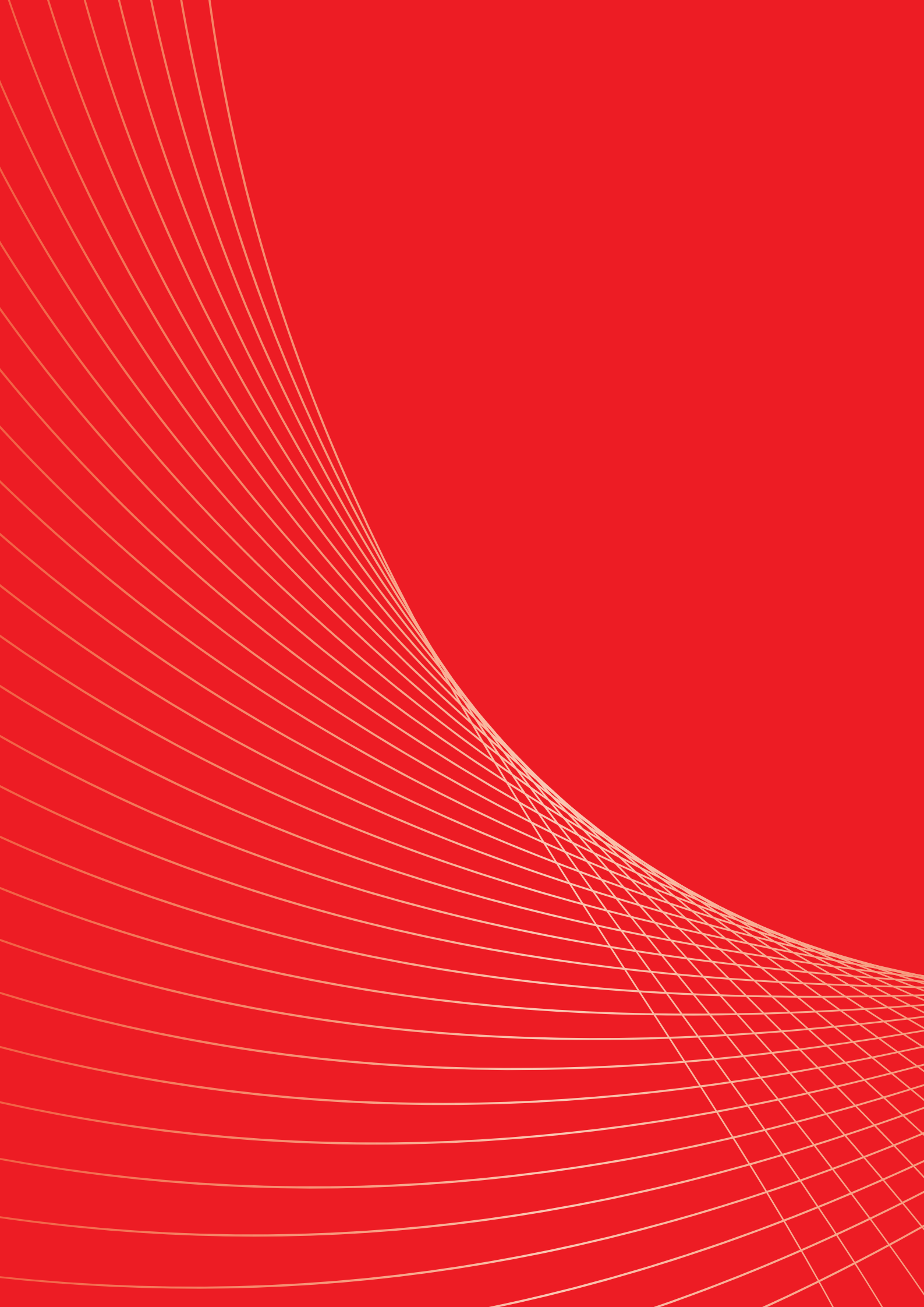

# TOPENÍ



# TOPENÍ

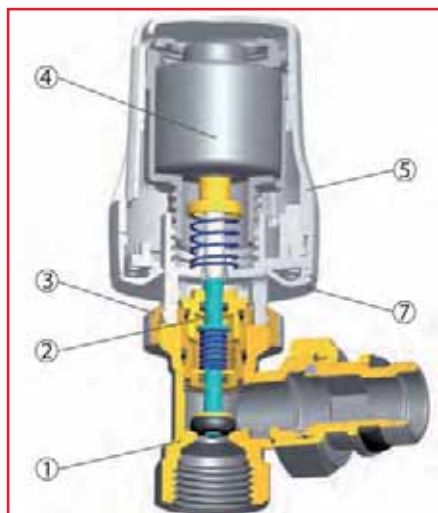

## Materiály

část	Materiál	Povrchová úprava
1	mosaz CW 617N - UNI EN 12165/98	niklované
2	mosaz CW 614N - UNI EN 12164/98	
3	mosaz CW 614N - UNI EN 12164/98	niklovaná
4	Termostat	
5	ABS	RAL 9010
6	mosaz CW 617N - UNI EN 12165/98	niklované
7	ABS	RAL 9010

## Technické údaje

1	Maximální pracovní teplota	100 °C
2	Maximální teplota prostředí	50 °C
3	Maximální pracovní tlak	10 bar
4	Maximální tlakový rozdíl	1 bar

### art. IVR561 CR

Připojení: pomocí adaptérů možné připojení na Cu trubky, PEX a vícevrstvé trubky  
Připojovací rozměr: G1/2  
Povrchová úprava: chrom (lesklý)  
Těsnění na závitovém připojení

#### Ventil termostatický rohový chrom



kód	barva/rozměr	balení	cena
IVR561 CR DN 15	chrom 1/2"	1	<b>716,00</b>

### art. IVR553 CR

Připojení: pomocí adaptérů možné připojení na Cu trubky, PEX a vícevrstvé trubky  
Připojovací rozměr: G1/2  
Povrchová úprava: chrom (lesklý)  
Těsnění na závitovém připojení

#### Radiátorové šroubení rohové chrom



kód	barva/rozměr	balení	cena
IVR553 CR DN 15	chrom 1/2"	1	<b>590,00</b>

### art. IVR597 CR

Použití: Termostatické ventily řady SATURN  
Matka: M30x1,5

#### Termostatická kapalinová hlavice SUNNY chrom



kód	barva	balení	cena
IVR597 CR	chrom	1	<b>873,00</b>

### art. IVR597 BI

Použití: Termostatické ventily řady SATURN  
Matka: M30x1,5

#### Termostatická kapalinová hlavice SUNNY



kód	barva	balení	cena
IVR597 BI	bílá	1	<b>317,00</b>



## Termostatické dvouregulační radiátorové ventily

Termostatické dvouregulační radiátorové ventily s možností přednastavení maximálního průtoku.  
Možná provedení: přímé a rohové s připraveným těsněním závitu (AUTOSEALING)  
Provedení pro: ocelové závitové bezešvé trubky, PE-X trubky a vícevrstvé trubky



Ventil přímý								
DN	1	2	3	4	5	6	7	8
3/8"	59	105	158	210	263	294	368	420
1/2"	59	105	158	210	263	294	368	420
3/4"	80	150	225	300	375	450	525	601

Ventil rohový								
DN	1	2	3	4	5	6	7	8
3/8"	53	95	142	189	236	264	331	378
1/2"	53	95	142	189	236	264	331	378
3/4"	76	142	213	285	356	425	500	571

### Nastavení ventilu

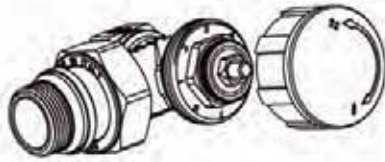

1. Odšroubujte plastovou čepičku

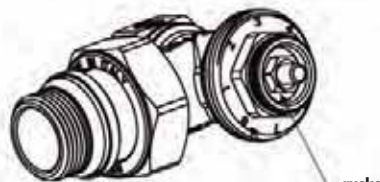

2. Dotáhněte matku ve směru hodinových ručiček až do úplného uzavření ventilu a zjistiťe číslo proti rysce.



3. Povolte matku o počet pozic na číselníku tak, aby výsledné nastavení odpovídalo požadovanému průtoku dle tabulky.

### art. IVR566-3

Připojení: na závitové trubky  
Připojovací rozměr: G3/8, G1/2, G3/4  
Povrchová úprava: niklovaný  
Těsnění na závitovém připojení

Ventil termostatický přímý dvouregulační SATURN s napojením na ocelové trubky



kód	rozměr	balení	cena
IVR566-3 DN 10	3/8"	10	240,00
IVR566-3 DN 15	1/2"	10	280,00
IVR566-3 DN 20	3/4"	10	353,00

### art. IVR567-3

Připojení: na závitové trubky  
Připojovací rozměr: G3/8, G1/2, G3/4  
Povrchová úprava: niklovaný  
Těsnění na závitovém připojení

Ventil termostatický rohový dvouregulační SATURN s napojením na ocelové trubky



kód	rozměr	balení	cena
IVR567-3 DN 10	3/8"	10	230,00
IVR567-3 DN 15	1/2"	10	259,00
IVR567-3 DN 20	3/4"	10	325,00

### art. IVR568-3

Připojení: pomocí adaptérů, možné připojení na Cu trubky, PEX a vícevrstvé trubky (VT)  
Připojovací rozměr: G3/8, G1/2  
Povrchová úprava: niklovaný  
Těsnění na závitovém připojení

Ventil termostatický přímý dvouregulační SATURN s napojením na CU, PEX a VT trubky



Závit 24-19

kód	rozměr	balení	cena
IVR568-3 DN 10	3/8"x24-19	10	235,00
IVR568-3 DN 15	1/2"x24-19	10	279,00

### art. IVR569-3

Připojení: pomocí adaptérů, možné připojení na Cu trubky, PEX a vícevrstvé trubky (VT)  
Připojovací rozměr: G3/8, G1/2  
Povrchová úprava: niklovaný  
Těsnění na závitovém připojení



Závit 24-19

kód	rozměr	balení	cena
IVR569-3 DN10	3/8"x24-19	10	224,00
IVR569-3 DN15	1/2"x24-19	10	244,00

# TOPENÍ

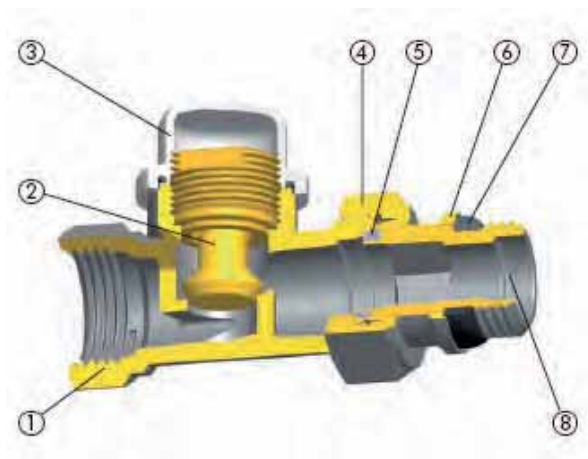

## Materiály

část	Materiál	Povrchová úprava	
1	Tělo	mosaz CW 617N - UNI EN 12165/98	niklované
2	Uzávěr	mosaz CW 614N - UNI EN 12164/98	
3	Víčko	ABS	RAL 9010
4	Převlečná matka	mosaz CW 614N - UNI EN 12164/98	niklované
5	Těsnění	PTFE	
6	Podložka	mosaz CW 614N - UNI EN 12164/98	niklované
7	Těsnění	EPDM	
8	Dřík šroubení	mosaz CW 617N - UNI EN 12165/98	niklované

## Technické údaje

1	Maximální pracovní teplota	100 °C
2	Maximální pracovní tlak	10 bar

### art. IVR551

Připojení: na závitové trubky  
Připojovací rozměr: G3/8, G1/2, G3/4  
Povrchová úprava: niklovaný  
Těsnění na závitovém připojení

#### Šroubení radiátorové přímé JUPITER s napojením na ocelové trubky

kód	rozměr	balení	cena
IVR551 DN 10	3/8"	10	<b>196,00</b>
IVR551 DN 15	1/2"	10	<b>252,00</b>
IVR551 DN 20	3/4"	10	<b>313,00</b>



### art. IVR553

Připojení: na závitové trubky  
Připojovací rozměr: G3/8, G1/2, G3/4  
Povrchová úprava: niklovaný  
Těsnění na závitovém připojení

#### Šroubení radiátorové rohové JUPITER s napojením na ocelové trubky

kód	rozměr	balení	cena
IVR553 DN 10	3/8"	10	<b>183,00</b>
IVR553 DN 15	1/2"	10	<b>224,00</b>
IVR553 DN 20	3/4"	10	<b>288,00</b>



### art. IVR555

Připojení: pomocí adaptérů možné připojení na Cu trubky, PEx a vícevrstvé trubky (VT)  
Připojovací rozměr: G3/8, G1/2  
Povrchová úprava: niklovaný  
Těsnění na závitovém připojení

#### Šroubení radiátorové přímé JUPITER s napojením na CU, PEx a VT trubky

kód	rozměr	balení	cena
IVR555 DN 10	3/8"x24-19	10	<b>196,00</b>
IVR555 DN 15	1/2"x24-19	10	<b>255,00</b>



Závit 24-19

### art. IVR557

Připojení: pomocí adaptérů možné připojení na Cu trubky, PEx a vícevrstvé trubky (VT)  
Připojovací rozměr: G3/8, G1/2  
Povrchová úprava: niklovaný  
Těsnění na závitovém připojení

#### Šroubení radiátorové rohové JUPITER s napojením na CU, PEx a VT trubky

kód	rozměr	balení	cena
IVR557 DN 10	3/8"x24-19	10	<b>185,00</b>
IVR557 DN 15	1/2"x24-19	10	<b>218,00</b>



Závit 24-19

## Materiály

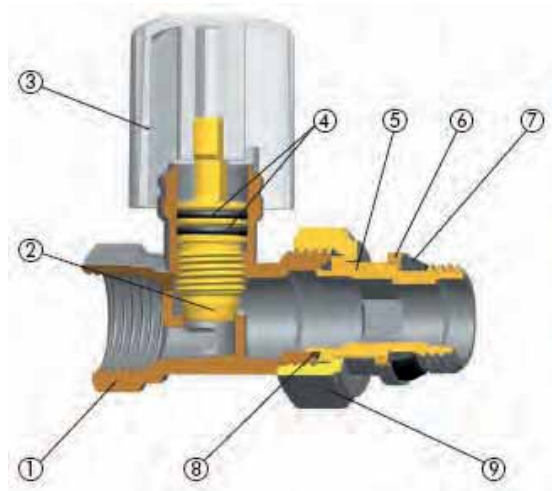

číslo	část	Materiál	Povrchová úprava
1	Tělo	mosaz CW 617N - UNI EN 12165/98	niklované
2	Dřík ventilu	mosaz CW 614N - UNI EN 12164/98	
3	Ovládací oliva	ABS	RAL 9010
4	O-kroužek	EPDM	
5	Přípojovací šroubení	mosaz CW 617N - UNI EN 12165/98	niklované
6	Podložka	mosaz CW 614N - UNI EN 12164/98	niklované
7	Těsnění	EPDM	
8	Těsnění	PTFE	
9	Převlečná matka	mosaz CW 614N - UNI EN 12164/98	niklované

## Technické údaje

1	Maximální pracovní teplota	100 °C
2	Maximální pracovní tlak	10 bar

### art. IVR534

Připojení: na závitové trubky  
Přípojovací rozměr: G3/8, G1/2  
Povrchová úprava: niklovaný  
Těsnění na závitovém připojení

#### Ventil radiátorový ruční přímý MERCURY s napojením na ocelové trubky

kód	rozměr	balení	cena
IVR534 DN 10	3/8"	10	<b>160,00</b>
IVR534 DN 15	1/2"	10	<b>189,00</b>



### art. IVR536

Připojení: na závitové trubky  
Přípojovací rozměr: G3/8, G1/2  
Povrchová úprava: niklovaný  
Těsnění na závitovém připojení

#### Ventil radiátorový ruční rohový MERCURY s napojením na ocelové trubky

kód	rozměr	balení	cena
IVR536 DN 10	3/8"	10	<b>156,00</b>
IVR536 DN 15	1/2"	10	<b>175,00</b>



### art. IVR538

Připojení: pomocí adaptérů možné připojení na Cu trubky, PEx a vícevrstvé trubky (VT)  
Přípojovací rozměr: G1/2  
Povrchová úprava: niklovaný  
Těsnění na závitovém připojení

#### Ventil radiátorový ruční přímý MERCURY s napojením na Cu, PEX a VT trubky

kód	rozměr	balení	cena
IVR538 DN 15	1/2"x1/2"	10	<b>219,00</b>



### art. IVR540

Připojení: pomocí adaptérů možné připojení na Cu trubky, PEx a vícevrstvé trubky (VT)  
Přípojovací rozměr: G1/2  
Povrchová úprava: niklovaný  
Těsnění na závitovém připojení

#### Ventil radiátorový ruční rohový MERCURY s napojením na Cu, PEX a VT trubky

kód	rozměr	balení	cena
IVR540 DN 15	1/2"x1/2"	10	<b>171,00</b>



# TOPENÍ

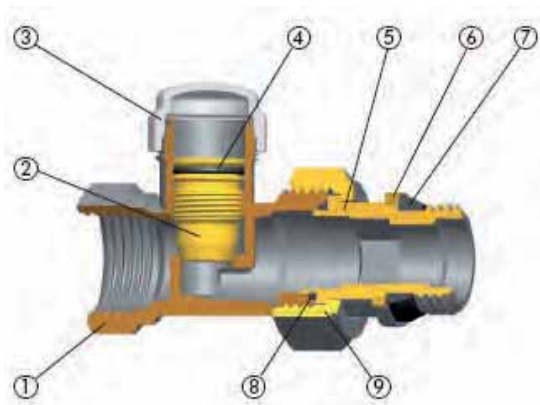

## Materiály

část	Materiál	Povrchová úprava	
1	Tělo	mosaz CW 617N - UNI EN 12165/98	niklované
2	Uzávěr	mosaz CW 614N - UNI EN 12164/98	
3	Víčko	ABS	RAL 9010
4	O-kroužek	EPDM	
5	Přípojovací šroubení	mosaz CW 617N - UNI EN 12165/98	niklované
6	Podložka	mosaz CW 614N - UNI EN 12164/98	niklované
7	Těsnění	EPDM	
8	Těsnění	PTFE	
9	Převlečná matka	mosaz CW 614N - UNI EN 12164/98	niklované

## Technické údaje

1	Maximální pracovní teplota	100 °C
2	Maximální pracovní tlak	10 bar

### art. IVR535

Připojení: na závitové trubky  
Přípojovací rozměr: G3/8, G1/2  
Povrchová úprava: niklovaný  
Těsnění na závitovém připojení

#### Šroubení radiátorové přímé MERCURY s napojením na ocelové trubky

kód	rozměr	balení	cena
IVR535 DN 10	3/8"	10	<b>141,00</b>
IVR535 DN 15	1/2"	10	<b>170,00</b>



### art. IVR537

Připojení: na závitové trubky  
Přípojovací rozměr: G3/8, G1/2  
Povrchová úprava: niklovaný  
Těsnění na závitovém připojení

#### Šroubení radiátorové rohové MERCURY s napojením na ocelové trubky

kód	rozměr	balení	cena
IVR537 DN 10	3/8"	10	<b>167,00</b>
IVR537 DN 15	1/2"	10	<b>155,00</b>



### art. IVR539

Připojení: pomocí adaptérů možné připojení na Cu trubky, PEx a vícevrstvé trubky (VT)  
Přípojovací rozměr: G1/2  
Povrchová úprava: niklovaný  
Těsnění na závitovém připojení

#### Šroubení radiátorové přímé MERCURY s napojením na CU, PEx a VT trubky

kód	rozměr	balení	cena
IVR539 DN 15	1/2"x1/2"	10	<b>198,00</b>



### art. IVR541

Připojení: pomocí adaptérů možné připojení na Cu trubky, PEx a vícevrstvé trubky (VT)  
Přípojovací rozměr: G1/2  
Povrchová úprava: niklovaný  
Těsnění na závitovém připojení

#### Šroubení radiátorové rohové MERCURY s napojením na CU, PEx a VT trubky

kód	rozměr	balení	cena
IVR541 DN 15	1/2"x1/2"	10	<b>145,00</b>



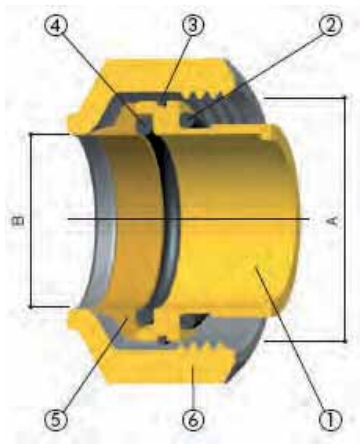

Adaptér pro připojení **měděných trubek** s protiskluzovým kroužkem.

### Materiály

část	Materiál	Povrchová úprava
1	Tělo	mosaz CW 614N - UNI EN 12164/98
2	O-kroužek	EPDM
3	Kroužek	EP
4	O-kroužek	EPDM
5	Konus	EPDM
6	Převlečná matka	mosaz CW 617N - UNI EN 12165/98 niklované

### art. IVR580

Připojení: na Cu trubky Ø 15 mm  
Připojovací rozměr: 1/2"; 24-19  
Povrchová úprava: niklovaný

### Svěrné šroubení pro měděné trubky

kód	rozměr	balení	cena
IVR580 1/2x15	1/2"x15mm	20	<b>35,50</b>
IVR580 24-19x15	24-19x15mm	20	<b>40,50</b>

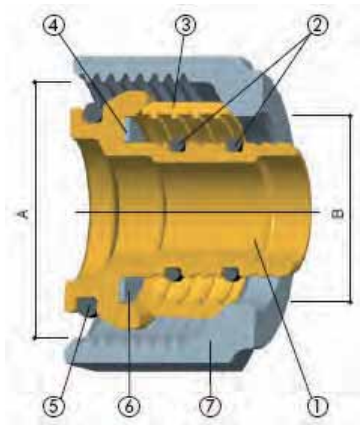

Adaptér pro připojení **PEX a vícevrstvých trubek**.

### Materiály

část	Materiál	Povrchová úprava
1	Tělo	mosaz CW 614N - UNI EN 12164/98
2	O-kroužek	EPDM
3	Bikonus	mosaz CW 614N - UNI EN 12164/98
4	Těsnění	EPDM
5	O-kroužek	EPDM
6	Převlečná matka	mosaz CW 614N - UNI EN 12164/98 niklované

### art. IVR581

Připojení: PEX a vícevrstvé trubky  
Připojovací rozměr: 1/2", 24-19  
Povrchová úprava: niklovaný

### Svěrné šroubení pro vícevrstvé a PEX trubky

kód	rozměr	balení	cena
IVR581 1/2x14x2	1/2"x14x2		<b>51,00</b>
IVR581 1/2x16x2	1/2"x16x2		<b>51,00</b>
IVR581 24-19x14x2	24-19x14x2		<b>51,00</b>
IVR581 24-19x16x2	24-19x16x2		<b>53,00</b>
IVR581 24-19x18x2	24-19x18x2		<b>59,50</b>
IVR581 24-19x20x2	24-19x20x2		<b>60,50</b>



### art. TR 4430

Použití: pro art. SF 1500, SF 1510, SFB 1500, SFB 1510  
Matice: G3/4

### TR svěrné šroubení pro měděné trubky

kód	rozměr	balení	cena
TR 4430 12 MM	12	50	<b>81,00</b>
TR 4430 15 MM	15	50	<b>81,00</b>
TR 4430 18 MM	18	50	<b>81,00</b>



### art. IVR581

Připojení: PEX a vícevrstvé trubky  
Připojovací rozměr: 3/4" EUROCONUS  
Povrchová úprava: niklovaný

### Svěrné šroubení pro vícevrstvé a PEX trubky EUROKONUS

kód	rozměr	balení	cena
IVR581 3/4x14x2	3/4"x14x2	20	<b>55,00</b>
IVR581 3/4x16x2	3/4"x16x2	20	<b>55,00</b>
IVR581 3/4x18x2	3/4"x18x2	20	<b>68,00</b>
IVR581 3/4x20x2	3/4"x20x2	20	<b>82,00</b>



# TOPENÍ

## art. IVR325

Připojení: pomocí závitů  
 Připojovací rozměr: G3/8 - G3/4  
 Povrchová úprava: niklovaný  
 Max. provozní teplota 100°C  
 Max. provozní tlak 10bar

### Prodloužení teleskopické



kód	rozměr	balení	cena
IVR325 3/8x1/2	3/8"x1/2"	20	<b>58,50</b>
IVR325 1/2x3/4	1/2"x3/4"	10	<b>91,00</b>
IVR325 3/4x1	3/4"x1"	5	<b>145,00</b>

### Materiály

část	Materiál	Povrchová úprava	
1	Tělo	mosaz CW 614N - UNI EN 12164/98	niklované
2	Kroužek	nerez	
3	Těsnění	EPDM	
4	O-kroužek	EPDM	
5	Tělo	mosaz CW 617N - UNI EN 12165/98	niklované
6	O-kroužek	EPDM	

### Rozměry

DN	3/8"x1/2"	3/8"x5/8"	1/2"x3/4"	3/4"x1"
A	23,5	23,5	27,5	28,5
A1	38	38	44,5	46,5
F1	3/8"	3/8"	1/2"	3/4"
F2	1/2"	5/8"	3/4"	1"

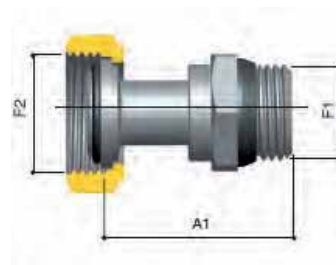
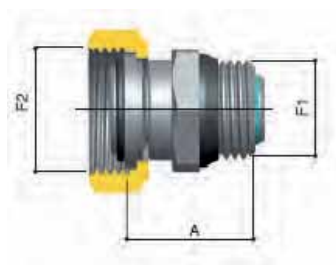

## art. IVR388

Připojovací rozměr: G1/2  
 Rozteč připojení: 125 mm  
 Max. provozní teplota 100°C  
 Max. provozní tlak 10bar

### Nastavitelný diferenční ventil s připojením na oběhové čerpadlo

kód	rozměr	balení	cena
IVR388 DN 15	1/2"	10	<b>483,00</b>



### Materiály

část	Materiál	Povrchová úprava	
1	Tělo	mosaz CW 617N - UNI EN 12165/98	chromované
2	Těsnění	EPDM	
3	Závěrka	PPO	
4	Pružina	nerez	
5	Čepička	mosaz CW 614N - UNI EN 12164/98	
6	Kryt s popisem	polykarbonát	
7	Regulátor	mosaz CW 614N - UNI EN 12164/98	
8	Kroužek	bronz	
9	O-kroužek	EPDM	
10	Konus	mosaz CW 614N - UNI EN 12164/98	
11	Převlečná matka	mosaz CW 614N - UNI EN 12164/98	
12	Připojovací trubka	mosaz CW 614N - UNI EN 12164/98	
13	O-kroužek	EPDM	

### Technické údaje

1	Maximální pracovní teplota	100 °C
2	Maximální pracovní tlak	10 bar

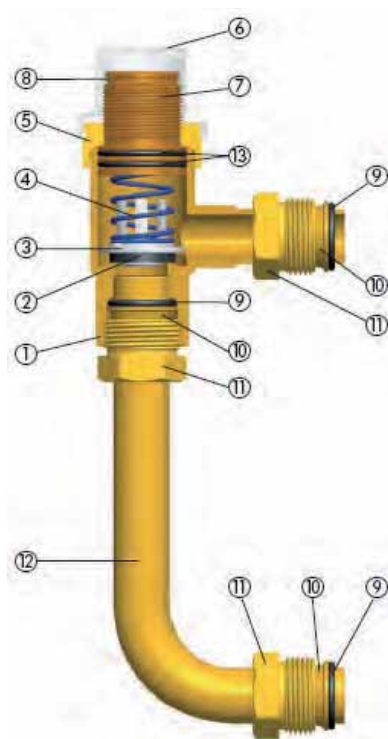

## art. 1811

Nastavitelný otevírací přetlak: 0,5 až 1,00 MPa na vyžádání možný otevírací přetlak do 1,6 MPa (není nastaven z výroby).  
Provedení závitů: ČSN ISO 228-1  
Materiál těla: DN10 - DN50 CW753S a DN65-DN80 bronz  
Maximální provozní teplota: 220°C Výrobek CE



### Průmyslový pojistný ventil nastavitelný



kód	rozměr	balení	cena
1811 DN 10	3/8"	1	545,00
1811 DN 15	1/2"	1	621,00
1811 DN 20	3/4"	1	850,00
1811 DN 25	1"	1	1 142,00
1811 DN 32	1 1/4"	1	1 892,00
1811 DN 40	1 1/2"	1	2 596,00
1811 DN 50	2"	1	3 590,00
1811 DN 65	2 1/2"	1	9 364,00
1811 DN 80	3"	1	11 536,00

## art. 490

Maximální provozní tlak 1MPa Otevírací přetlak: 0,15 až 0,80 MPa  
Provedení závitů: ČSN ISO 228-1  
Materiál těla: mosaz  
Maximální teplota 115°C  
Označeno dle nařízení CE-1115 PED/97/23/EC

### Ventil pojistný membranový



kód	rozměr	balení	cena
490 1.5B DN15	1/2"	1	423,00
490 2.5B DN15	1/2"	1	423,00
490 3BAR DN15	1/2"	1	423,00
490 4BAR DN15	1/2"	1	423,00
490 5BAR DN15	1/2"	1	423,00
490 6BAR DN15	1/2"	1	423,00
490 7BAR DN15	1/2"	1	423,00
490 8BAR DN15	1/2"	1	423,00
490 2.5B DN20	3/4"	1	641,00
490 3BAR DN20	3/4"	1	641,00
490 4BAR DN20	3/4"	1	641,00
490 5BAR DN20	3/4"	1	641,00
490 6BAR DN20	3/4"	1	641,00
490 7BAR DN20	3/4"	1	641,00
490 8BAR DN20	3/4"	1	641,00
490 2.5B DN25	1"	1	1 178,00
490 3BAR DN25	1"	1	1 178,00
490 4BAR DN25	1"	1	1 178,00
490 5BAR DN25	1"	1	1 178,00
490 6BAR DN25	1"	1	1 178,00
490 7BAR DN25	1"	1	1 178,00
490 8BAR DN25	1"	1	1 178,00

## art. 493

Maximální provozní tlak 1MPa Otevírací přetlak: 0,25 až 0,70 MPa  
Provedení závitů: ČSN ISO 228-1  
Materiál těla: mosaz  
Maximální teplota 115°C  
Označeno dle nařízení CE-1115 PED/97/23/EC

### Ventil pojistný pístový



kód	rozměr	balení	cena
493 2,5B DN 20	3/4"	1	396,00
493 3BAR DN 20	3/4"	1	396,00
493 4BAR DN 20	3/4"	1	396,00
493 6BAR DN 20	3/4"	1	396,00
493 7BAR DN 20	3/4"	1	396,00

## art. 485

Maximální provozní tlak 1MPa Otevírací přetlak: 0,25 až 0,80 MPa  
Provedení závitů: ČSN ISO 228-1  
Materiál těla: mosaz  
Maximální teplota 115°C  
Označeno dle nařízení CE-1115 PED/97/23/EC

### Ventil pojistný pístový



kód	rozměr	balení	cena
485 2,5B DN 15	1/2"	1	184,00
485 3BAR DN 15	1/2"	1	184,00
485 6BAR DN 15	1/2"	1	184,00
485 7BAR DN 15	1/2"	1	194,00
485 8BAR DN 15	1/2"	1	194,00

## art. 487

Maximální provozní tlak 1MPa Otevírací přetlak: 0,25 až 0,80 MPa  
Provedení závitů: ČSN ISO 228-1  
Materiál těla: mosaz  
Maximální teplota 115°C  
Označeno dle nařízení CE-1115 PED/97/23/EC

### Ventil pojistný pístový



kód	rozměr	balení	cena
487 2,5B DN 15	1/2"	1	184,00
487 3BAR DN 15	1/2"	1	184,00
487 6BAR DN 15	1/2"	1	184,00
487 7BAR DN 15	1/2"	1	200,00
487 8BAR DN 15	1/2"	1	200,00
487 2,5BAR DN 20	3/4"	1	328,00
487 3BAR DN 20	3/4"	1	328,00
487 6BAR DN 20	3/4"	1	328,00
487 8BAR DN20	3/4"	1	328,00

# TOPENÍ

## art. TE 1847

Otevírací přetlak: 0,63 MPa  
Rozměr přípojovacího závitu: R1/2, R3/4  
Materiál těla: mosaz poniklovaná  
Nutné objednat art. TE 1847 TR - odtoková trubička

### Ventil pojistný pro el. bojler



kód	rozměr	balení	cena
TE 1847 DN 15	1/2"	1	<b>1 113,00</b>
TE 1847 DN 20	3/4"	1	<b>1 196,00</b>
TE 1847 TR		1	<b>160,00</b>

## art. 146

Vstupní tlak: 2,5 MPa  
Rozsah výstupního tlaku: 0,05 - 0,60 MPa (z výroby nastaven na 0,3MPa)  
Max. teplota média: voda +130°C  
Materiál těla: mosaz CW617N  
Dodáváno se šroubením s vnitřním závitem, připojení manometru 1/4"

### Redukční ventil pístový



kód	rozměr	balení	cena
146 DN 15	1/2"	15	<b>781,00</b>
146 DN 20	3/4"	12	<b>1 280,00</b>
146 DN 25	1"	12	<b>1 422,00</b>

## art. 142

Vstupní tlak: 2,5 MPa  
Rozsah výstupního tlaku: 0,05 - 0,6 MPa (z výroby nastaveno 0,3 MPa)  
Minimální diferenční tlak: 0,2 MPa  
Max. teplota média: voda +80°C  
Materiál těla: mosaz CW617N  
Dodáváno se šroubením s vnějším závitem, připojení manometru 1/4"

### Redukční ventil pístový



kód	rozměr	balení	cena
142 DN 15	1/2"	32	<b>804,00</b>
142 DN 20	3/4"	32	<b>908,00</b>
142 DN 25	1"	20	<b>1 317,00</b>
142 DN 32	1"1/4	10	<b>2 508,00</b>
142 DN 40	1"1/2	10	<b>2 686,00</b>
142 DN 50	2"	5	<b>4 530,00</b>

## art. 0232N

Vstupní tlak: 1,5 MPa  
Rozsah výstupního tlaku: 0,1 - 0,4 MPa  
Max. teplota média: voda +130°C  
Materiál těla: mosaz CW617N, poniklovaná  
Z výroby nastaven na 0,3 MPa  
Dodáváno bez příslušenství, připojení manometru 1/4"

### Redukční ventil pístový



kód	rozměr	balení	cena
0232N DN 15	1/2"	50	<b>400,00</b>
0232N DN 20	3/4"	50	<b>416,00</b>

## art. 226

Vstupní tlak: 1,6 MPa  
Rozsah výstupního tlaku: 0,15 - 0,7 MPa  
Minimální diferenční tlak: 0,2 MPa  
Max. teplota média: voda +80°C  
Materiál těla: mosaz CW 617 N  
Z výroby nastaven na 0,3 MPa  
Dodáváno bez příslušenství

### Redukční ventil membránový



kód	rozměr	balení	cena
226 DN 15	1/2"	30	<b>968,00</b>
226 DN 20	3/4"	15	<b>1 295,00</b>
226 DN 25	1"	12	<b>2 173,00</b>
226 DN 32	1"1/4	12	<b>3 040,00</b>
226 DN 40	1"1/2	1	<b>4 733,00</b>
226 DN 50	2"	1	<b>7 563,00</b>

## art. 204

Vstupní tlak: 1,6 MPa  
Rozsah výstupního tlaku: 0,1-0,7 MPa  
Minimální diferenční tlak: 0,2 MPa  
Max. teplota média: voda +80 °C  
Materiál těla: mosaz CW 617 N  
Z výroby nastaven na 0,3 MPa  
Dodáváno bez příslušenství

### Redukční ventil membránový



kód	rozměr	balení	cena
204 DN 65	2"1/2	1	<b>30 437,00</b>
204 DN 80	3"	1	<b>40 326,00</b>

## art. 226 M

Materiál: pryž EPDM  
Teplotní odolnost: -20°C až +80°C  
Pro art. 226

### Membrána k redukčnímu ventilu



kód	rozměr	balení	cena
226 M DN 15	1/2"		<b>42,00</b>
226 M DN 20	3/4"		<b>59,00</b>
226 M DN 25	1"		<b>171,00</b>
226 M DN 32	1"1/4		<b>214,00</b>
226 M DN 40	1"1/2		<b>302,00</b>
226 M DN 50	2"		<b>627,00</b>
226 M DN 80	3"		<b>1 592,00</b>



## art. 145

Materiál: tělo mosaz MS 58  
 pružina AISI 303  
 Jmenovitý pracovní tlak: PN 10  
 Maximální pracovní teplota: 80 °C  
 Provedení závitů vnější G 1/2  
 Slouží k ochraně redukčních ventilů, ale i ostatních armatur potrubních rozvodů.  
 Např. manometry, zpětné klapky, atd

### Kompenzátor tlakových rázů

kód	rozměr	balení	cena
145 DN 15	1/2"	1	527,00

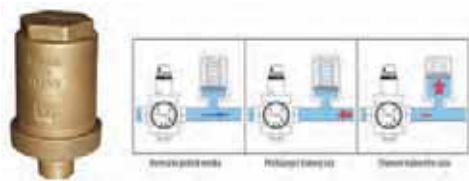

## Servopohon MOTORHEAD IVR 215



Servopohon MOTORHEAD IVR 215 se používá jako pohon kulových kohoutů IVR a jeho instalace na armaturu je rychlá, jednoduchá a bezpečná.

Pohon je na armatuře fixován pomocí nerezové závlačky.

**MOTORHEAD** se vyrábí ve dvou provedeních :

**JEDNOSMĚRNĚ** : servopohon se otáčí pouze jedním směrem vždy o 90° ve směru hodinových ručiček a to jak pro zavření tak otevření. Může být použit pouze pro dvoucestné armatury.

**DVOUSMĚRNĚ** : servopohon se otáčí o 90° ve dvou směrech vždy po směru a proti směru hodinových ručiček pro zavření a otevření. Může být použit jak pro dvoucestné tak třícestné armatury.

Servopohon je bez relé se zapojením : modrý-nula, zelený-fáze otevřeno, hnědý přepíná na zavřeno.

### TECHNICKÉ ÚDAJE

Elektromotor	jednosměrný dvousměrný
Napájení	230 V 50 Hz
Doba otáčení o 90°	45 s
Krouticí moment	8 Nm
Příkon	8 VA
Stupeň krytí	IP 44
Teplota okolí	-10°C +50°C



## art. IVR222+215

Servopohon jednosměrný  
 Připojení: externím kabelem  
 Jmenovité napětí: 230 V  
 Stupeň krytí: IP 44  
 Teplota okolí: -10°C až +50°C  
 Krouticí moment: 8 Nm  
 Doba otáčení: 45 sec  
 Úhel otáčení: 90°

### Dvoucestný zónový uzávěr s jednosměrným servopohonem



kód	rozměr	balení	cena
IVR222+215 DN 15	1/2"	1	2 615,00
IVR222+215 DN 20	3/4"	1	2 735,00
IVR222+215 DN 25	1"	1	3 020,00
IVR222+215 DN 32	1 1/4"	1	3 281,00

## art. IVR237+215

Připojení: externím kabelem  
 Jmenovité napětí: 230 V  
 Stupeň krytí: IP 44  
 Teplota okolí: -10°C až +50°C  
 Krouticí moment: 8 Nm  
 Doba otáčení: 45 sec  
 Úhel otáčení: 90°

### Třícestný zónový uzávěr s dvousměrným servopohonem



kód	rozměr	balení	cena
IVR237+215 DN 20	3/4"	1	3 224,00
IVR237+215 DN 25	1"	1	3 588,00

# TOPENÍ

## art. 727

Jmenovitý tlak: max. PN 20  
 Použití: topné a chladicí systémy  
 PN 20 při T=-10°C až +100°C  
 PN 6 při T= 120°C  
 Materiál: mosaz CW617N

### Vyvažovací stoupačkový ventil



kód	rozměr	balení	cena
727 DN 15	1/2"	1	<b>1 358,00</b>
727 DN 20	3/4"	1	<b>1 906,00</b>
727 DN 25	1"	1	<b>2 461,00</b>
727 DN 32	1"1/4	1	<b>3 736,00</b>
727 DN 40	1"1/2	1	<b>6 372,00</b>
727 DN 50	2"	1	<b>8 334,00</b>

## art. IVR340

Jmenovitý tlak: max. PN 16  
 Použití: topné a chladicí systémy  
 PN 16 při T=-10°C až +30°C  
 PN 5 při T= 120°C  
 Materiál: mosaz CW617N  
 Závit pro připojení čidla: 1/4" ISO 7/1 Rp

### Vyvažovací ventil s možností napojení čidel



kód	rozměr	balení	cena
IVR340 DN 15	1/2"	1	<b>1 274,00</b>
IVR340 DN 20	3/4"	1	<b>1 477,00</b>
IVR340 DN 25	1"	1	<b>1 545,00</b>
IVR340 DN 32	1"1/4	1	<b>2 210,00</b>
IVR340 DN 40	1"1/2	1	<b>2 683,00</b>
IVR340 DN 50	2"	1	<b>3 910,00</b>

## art. IVR812

Jmenovitý pracovní tlak: PN 10  
 Rozsah prac. teplot: -20°C až 110°C  
 Materiál: mosaz CW 617 N poniklovaná  
 Teploměr: 0°C + 80°C

### Kulový kohout s teploměrem a připojením na manometr



kód	rozměr	balení	cena
IVR812 DN 25	1"x1"	1	<b>681,00</b>
IVR812 DN 25x32	1"x1"1/4	1	<b>681,00</b>

## art. 514

Vstupní tlak: 1 MPa  
 Regulační pole: 0,05 - 0,4 MPa  
 Max. teplota média: voda +110°C  
 vzduch +90°C  
 Dodáváno se šroubením a manometrem  
 Materiál těla: mosaz CW617N

### Ventil napouštěcí automatický



kód	rozměr	balení	cena
514 DN 15	1/2"	1	<b>1 386,00</b>

## art. 111R

Vstupní tlak: 1 MPa  
 Regulační pole: 0,05 - 0,4 MPa  
 Max. teplota média: voda +80°C  
 Dodáváno se šroubením  
 Materiál těla: mosaz CW617N Nastaveno z výroby 0,15 MPa, připojení manometru 1/4"

### Ventil napouštěcí automatický



kód	rozměr	balení	cena
111R DN 15	1/2"	1	<b>801,00</b>

## art. 1540

Maximální provozní tlak: 2,5 MPa, Maximální teplota 130oC  
 Filtrační schopnost: 300 mikronů  
 Dodáváno bez manometrů, připojení manometru 1/4"  
 Materiál těla: mosaz CW617N

### Filtr pro otopné systémy



kód	rozměr	balení	cena
1540 DN 15	1/2"	1	<b>1 583,00</b>
1540 DN 20	3/4"	1	<b>1 583,00</b>
1540 DN 25	1"	1	<b>2 040,00</b>
1540 DN 32	1"1/4	1	<b>2 040,00</b>

## art. 121

Jmenovitý tlak: PN 10  
 Teplota vody: max +110°C  
 Rozměr připojovacího závitu: G3/8 - G1  
 Obchodní název: VALMAT

### Ventil odvzdušňovací automatický VALMAT



kód	rozměr	balení	cena
121 DN 10	3/8"	24	<b>148,00</b>
121 DN 15	1/2"	24	<b>150,00</b>
121 DN 20	3/4"	24	<b>169,00</b>
121 DN 25	1"	24	<b>231,00</b>

## art. 500

Jmenovitý tlak: PN 10  
 Teplota vody: max. +110°C  
 Rozměr připojovacího závitu: G3/8, G1/2

### Ventil odvzdušňovací automatický VALMAT



kód	rozměr	balení	cena
500 DN 10	3/8"	25	<b>163,00</b>
500 DN 15	1/2"	25	<b>166,00</b>

## art. IVR361

Jmenovitý tlak: PN 10  
 Teplota: max 110°C  
 Rozměr připojovacího závitu: G3/8, G1/2

### Ventil odvzdušňovací automatický



kód	rozměr	balení	cena
IVR361 DN 10	3/8"	10	<b>198,00</b>
IVR361 DN 15	1/2"	10	<b>198,00</b>

## art. 121 ZK

Připojovací zavit: vnitřní G 1/4, G 3/8, G 1/2  
 Materiál těla: mosaz MS 58

### Zpětná klapka k odvzdušňovacím ventilům



kód	rozměr	balení	cena
121 ZK DN 8x15	1/4"x1/2"	50	<b>98,00</b>
121 ZK DN 10	3/8"x3/8"	50	<b>50,00</b>
121 ZK DN 10x15	3/8"x1/2"	50	<b>70,00</b>
121 ZK DN 15	1/2"x1/2"	50	<b>48,00</b>

## art. 498

Jmenovitý pracovní tlak: PN 10  
 Teplota vody: max. +90°C  
 Rozměr připojovacího závitu: G1  
 Materiál těla: mosaz MS 58

### Ventil odvzdušňovací automatický pro velké množství vzduchu



kód	rozměr	balení	cena
498 DN 25	1"	1	<b>1 295,00</b>

# TOPENÍ

## art. 2400

Napojení: spodní G1/4  
Rozsah tlaků: 0 - 16 bar  
Průměr: 63 mm  
Materiál pouzdra: plast

### Manometr průmyslový Ø 63 mm



kód	rozměr	balení	cena
2400 4 BAR	0-4 bar	100	<b>138,00</b>
2400 6 BAR	0-6 bar	100	<b>138,00</b>
2400 10 BAR	0-10 bar	100	<b>138,00</b>
2400 16 BAR	0-16 bar	100	<b>138,00</b>

## art. 2405

Napojení: spodní G1/4  
Rozsah tlaků: 0 - 10 bar  
Průměr: 55 mm  
Materiál pouzdra: ocelový plech

### Manometr průmyslový Ø 55 mm



kód	rozměr	balení	cena
2405 10BAR	0-10 bar	100	<b>126,00</b>

## art. 2500

Napojení: zadní G1/4  
Rozsah tlaků: 0 - 16 bar  
Průměr: 63 mm  
Materiál pouzdra: plast

### Manometr průmyslový Ø 63 mm



kód	rozměr	balení	cena
2500 4 BAR	0-4 bar	100	<b>142,00</b>
2500 6 BAR	0-6 bar	100	<b>142,00</b>
2500 10 BAR	0-10 bar	100	<b>142,00</b>
2500 16 BAR	0-16 bar	100	<b>142,00</b>

## art. 2505

Napojení: zadní G1/4  
Rozsah tlaků: 0 - 10 bar  
Průměr: 55 mm  
Materiál pouzdra: ocelový plech

### Manometr průmyslový Ø 55 mm



kód	rozměr	balení	cena
2505 10BAR	0-10 bar	100	<b>130,00</b>

## art. 2300

Napojení: zadní G1/8  
Rozsah tlaků: 0 - 16 bar  
Průměr: 40 mm  
Materiál pouzdra: plast  
Pracovní teplota: od -20°C až +80°C  
Třída přesnosti: CI 1,6

### Manometr průmyslový Ø 40 mm



kód	rozměr	balení	cena
2300 10 BAR	0-10 bar	10	<b>145,00</b>
2300 16 BAR	0-16 bar	10	<b>145,00</b>

## art. 2200

Napojení: zadní G1/4  
Rozsah tlaků: 0 - 16 bar  
Průměr: 63 mm  
Materiál pouzdra: plast  
Pracovní teplota: od -10°C až +120°C  
Třída přesnosti: CI 1,6

### Manometr průmyslový glycerinový Ø 63 mm



kód	rozměr	balení	cena
2200 16 BAR	0-16 bar	1	<b>405,00</b>

## art. 2450

Napojení: spodní pomocí ZK G 1/4 x G 1/2  
Rozsah tlaků: 0 - 6 bar  
Rozsah teplot: 0°C až +120°C  
Průměr: 80 mm  
Materiál pouzdra: plast

### Termomanometr průmyslový Ø 80 mm



kód	rozměr	balení	cena
2450	1/2"	50	<b>431,00</b>

## art. 2550

Napojení: zadní pomocí ZK G 1/4 x G 1/2  
Rozsah tlaků: 0 - 6 bar  
Rozsah teplot: 0°C až +120°C  
Průměr: 80 mm  
Materiál pouzdra: plast

### Termomanometr průmyslový Ø 80 mm



kód	rozměr	balení	cena
2550	1/2"	50	<b>345,00</b>

## art. 2600

Napojení: zadní G 1/2  
Rozsah teplot: 0°C až +120°C  
Průměr: 80 mm  
Materiál pouzdra: kov  
Jímka: 50 mm

### Teploměr průmyslový Ø 80 mm s jímkou



kód	rozměr	balení	cena
2600	1/2"	50	<b>185,00</b>

## art. 2660

Napojení: zadní G 1/2  
Rozsah teplot: 0°C až +60°C  
Průměr: 63 mm  
Materiál pouzdra: kov  
Jímka: 50 mm

### Teploměr průmyslový Ø 63 mm s jímkou



kód	rozměr	balení	cena
2660	1/2"	50	<b>185,00</b>

## art. 2650

Napojení: zadní G 1/2  
Rozsah teplot: 0°C až +120°C  
Průměr: 40 mm  
Materiál pouzdra: kov  
Jímka: 50 mm

### Teploměr průmyslový Ø 40 mm s jímkou



kód	rozměr	balení	cena
2650	1/2"	50	<b>159,00</b>

## Art. 2600 J

Materiál: mosaz MS 58 (50-100mm)  
měď (150-300mm)

### Jímka k teploměru



kód	rozměr	balení	cena
2600 J 50	1/2" x 50mm	10	<b>85,00</b>
2600 J 100	1/2" x 100 mm	10	<b>118,00</b>
2600 J 150	1/2" x 150 mm	10	<b>158,00</b>
2600 J 200	1/2" x 200 mm	10	<b>182,00</b>
2600 J 300	1/2" x 300 mm	10	<b>294,00</b>

## art. 2700

Materiál: mosaz MS58  
plast (páčka)  
Pro všechny typy manometrů. Max.tlak: PN16  
Max.teplota: 80°C

### Kohout manometrový



kód	rozměr	balení	cena
2700 DN 8	1/4"	1	<b>148,00</b>
2700 DN 10	3/8"	1	<b>156,00</b>
2700 DN 15	1/2"	1	<b>164,00</b>

## art. 2800

Materiál: měď

### Kondenzační smyčka



kód	rozměr	balení	cena
2800 DN 8	157	1	<b>213,00</b>
2800 DN 10	158	1	<b>225,00</b>
2800 DN 15	160	1	<b>264,00</b>

# TOPENÍ

## art. IVR836

Jmenovitý tlak: PN 10  
Teplota vody: max +110°C  
Rozměr přípojovacího závitu: G1/2 s těsněním  
Materiál: mosaz MS 58 pochromovaná

### Ventil napouštěcí-vypouštěcí rohový otočný



kód	rozměr	balení	cena
IVR836 DN 15	1/2"	10	<b>144,00</b>

## art. 214

Materiál těla: mosaz MS 58 poniklovaná

### Rohové dopojení rozdělovače



kód	rozměr	balení	cena
214 DN 25	1"x3/8"1/2"	1	<b>116,00</b>

## art. HB-V206 CR

Materiál těla: mosaz  
Provedení: chrom (CR)  
bílá (Bi)

### Přípojovací T kus pro elektrická tělesa



kód	barva	balení	cena
HB-V206 CR	chrom	1	<b>154,00</b>

## art. HB-V206 BI

Materiál těla: mosaz  
Provedení: chrom (CR)  
bílá (Bi)

### Přípojovací T kus pro elektrická tělesa



kód	barva	balení	cena
HB-V206 BI	bílá	1	<b>160,00</b>

## Vícevrstvé trubky

### Výhody použitých materiálů trubek

- kyslíková bariéra
- odolnost proti vodním parám
- malá tepelná dilatace (srovnatelná s mědí)
- ohebnost umožňující ohnutí do oblouku s **poloměrem 5d (vnější průměr trubky)** nebo při použití vnějších a vnitřních ohýbacích pružin je možné ohýbat s poloměrem **2d**
- jednoduché zpracování při montáži pouhým stříháním nebo řezáním s následným spojováním pomocí lisovacích nebo závitových tvarovek
- plastový materiál odolný proti korozi
- vysoká odolnost díky použitým materiálům proti mechanickému poškození
- nízká hmotnost ve srovnání s kovovými materiály

Délková roztažnost různého materiálu trubek na 50 m a  $\Delta t$  50 K

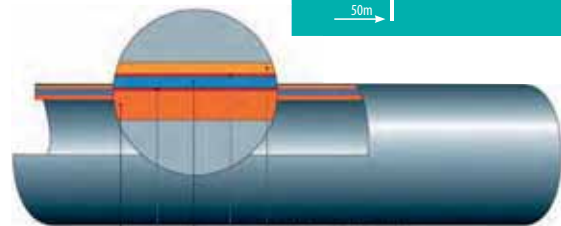
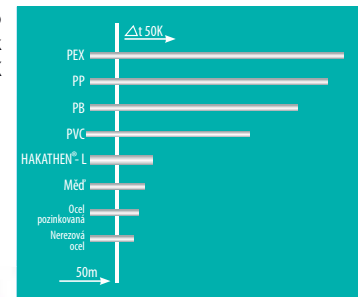

1. vnější vysokotepečně stabilizovaná PE-HD vrstva s UV filtrem
2. adhezivní (přílnavá) vrstva
3. hliníková podélně natupo svařovaná vrstva
4. adhezivní (přílnavá) vrstva
5. vnitřní vysokotepečně stabilizovaná PE-X nebo PE-RT vrstva

Technické údaje	
Lineární koeficient roztažnosti	2,3x10 <sup>-5</sup> (K <sup>-1</sup> )
Koeficient prostupu tepla	0,0046 m <sup>2</sup> K/W
Součinitel tepelné vodivosti	0,43 W/mK
Maximální provozní teplota	95° C
Krátkodobé tepelné zatížení	110° C
Provozní tlak	1,2 MPa (12 bar)
Drsnost povrchu	ε = 0,007 mm

### art. VTP / VT

Max. provozní teplota: +60°C  
 Krátkodobé zatížení: +90°C  
 Max. provozní tlak: PN 1,2 MPa  
 Tloušťka Al vrstvy  
 0,20 mm - VTP 16  
 0,25 mm - VTP 20  
 0,35 mm - VTP 26  
 0,50 mm - VT 32 - dodáváno v tyčích 5m

### Vícevrstvá trubka z PE s vnitřní Al vrstvou



kód	rozměr	balení	cena
VTP 14/200	14x2	1	<b>6 324,00</b>
VTP 16/200	16x2	1	<b>6 151,00</b>
VTP 20/100	20x2	1	<b>4 682,00</b>
VTP 26/50	26x3	1	<b>4 590,00</b>
VT 32/5	32x3	1	<b>683,00</b>

### art. VTPI

Max. provozní teplota: +95°C  
 Krátkodobé zatížení: + 110°C  
 Max. provozní tlak: PN 1 MPa  
 Tloušťka Al vrstvy  
 0,20 mm - 16  
 0,25 mm - 20  
 Tloušťka izolace  
 6 mm - 16  
 9 mm - 20  
 rozměr trubky  
 16x2 mm  
 20x2 mm

### Vícevrstvá trubka z PE s vnitřní Al vrstvou v izolaci



kód	rozměr	balení	cena
VTPI 16/50 B	modrá	1	<b>2 397,00</b>
VTPI 20/50 B	modrá	1	<b>3 315,00</b>
VTPI 16/50 R	červená	1	<b>2 397,00</b>
VTPI 20/50 R	červená	1	<b>3 315,00</b>

### art. FT-R18L4 RED

Max. provozní teplota: +70°C  
 Krátkodobé zatížení: + 95°C  
 Max. provozní tlak: PN 1 MPa  
 rozměr trubky  
 18x2 mm  
 balení: role 400 m



### Polyetylenová trubka PE-RT EVOH pro podlahové vytápění



kód	rozměr	balení	cena
FT-R18L4 RED	18x2	400m	<b>6 550,00</b>

### art. FT-DESK SILENZIO

Polystyrenová deska s PS fólií - rastr 50 mm, celková výška 30mm, formát desky 1,4x0,8 m



### Systémová deska s fólií



kód	rozměr	balení	cena
FT-DESK SILENZIO	1,4x0,8 m	1	<b>375,00</b>

### art. F0007

Vhodné pouze pro průměr trubky 16x2 mm (VTP)  
 Materiál: plast

### Úchytňý pás pro podlahové topení

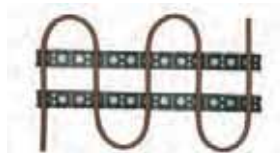

kód	rozměr	balení	cena
F0007/3.0 16	3 m	1	<b>157,00</b>

# TOPENÍ

## art. F 0001

Materiál: ocel

### Pružina ohýbací vnitřní



kód	rozměr	balení	cena
F0001 16	16	1	<b>259,00</b>
F0001 20	20	1	<b>259,00</b>

## art. F 0002

Materiál: ocel

### Pružina ohýbací vnější



kód	rozměr	balení	cena
F0002 16	16	1	<b>466,00</b>
F0002 20	20	1	<b>466,00</b>

## art. F 9005

Materiál: tvrzený plast  
Pro průměry trubek: 14 - 26 mm

### Trn kalibrační univerzální



kód	rozměr	balení	cena
F 9005	14 - 26	1	<b>260,00</b>

## art. F 0004

Materiál: ocel

Pouze do vyprodání zásob

### Trn kalibrační



kód	rozměr	balení	cena
F 0004 16 mm	16	1	<b>265,00</b>
F 0004 20 mm	20	1	<b>265,00</b>

## Spojování pomocí lisovacích tvarovek PressFar

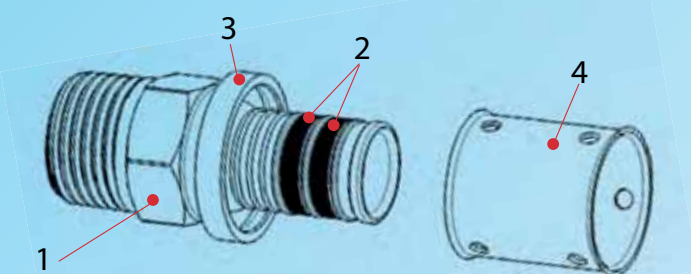

### Popis částí tvarovky PRESSFAR :

- 1 - Tělo tvarovky
- 2 - Dva o-kroužky obdélníkového průřezu
- 3 - Plastový vymežovací kroužek
- 4 - Oboustranná nerezová objímka



**1. Stříhání nebo řezání** - ustříhnete krokovými nůžkami nebo uřízněte (větší dimenze) trubku tak, aby stříh byl kolmo na její podélnou osu



**2. Kalibrace** – zkalibrujte pomocí kalibračního trnu (art.F9005) vnitřní průřez trubky tak, aby montáž tvarovky byla snadná a bezchybná



**3. Montáž** – nasuňte tvarovku na trubku až k sedlu a proveďte její úplné doražení kontrolním otvorem v objímce



**4. Lisování** – na objímku tvarovky nasadte správným způsobem lisovací kleště (TH,H,U) a spoj pomocí radiálního elektrického nebo ručního lisu zalisujte.

### Lisovací tvarovky PressFar je možné lisovat třemi typy profilů lisovacích kleští – TH, U, H.

Je nutné dbát na správné nasazení lisovacích kleští, kdy u profilu TH jsou nasazeny tak, že plastový kroužek tvarovky je umístěn v sedle kleští, zatímco u profilů U a H jsou kleště nasazeny na nerezovou objímku a doraženy k plastovému kroužku. Tvarovky PressFar mohou být lisovány elektrickým, akumulátorovým nebo ručním lisem s použitím příslušných kleští. Tato zařízení musí být v bezvadném stavu a musí být revidována dle pokynů výrobce tak, aby bylo zaručeno správné zalisování.



## art. FP 5902

Výrobce: FAR  
 Použití: lisované spoje VT, VTP, trubek  
 Typ lisovacích čelistí: TH, U, H  
 Materiál: mosaz poniklovaná, ocel ASI 304  
 Spojování vícevrstvých trubek o rozměru:  
 16x2/20x2/26x3/32x3

### Spojka oboustranná



kód	rozměr	balení	cena
FP 5902 16x16	16x16	25	<b>187,00</b>
FP 5902 20x20	20x20	25	<b>232,00</b>
FP 5902 26x26	26x26	20	<b>399,00</b>
FP 5902 32x32	32x32	10	<b>518,00</b>

## art. FP 5903

Výrobce: FAR  
 Použití: lisované spoje VT, VTP, trubek  
 Typ lisovacích čelistí: TH, U, H  
 Materiál: mosaz poniklovaná, ocel ASI 304  
 Spojování vícevrstvých trubek o rozměru:  
 16x2/20x2/26x3/32x3

### Spojka oboustranná-redukovaná



kód	rozměr	balení	cena
FP 5903 20x16	20x16	25	<b>228,00</b>
FP 5903 26x20	26x20	20	<b>356,00</b>
FP 5903 32x26	32x26	10	<b>507,00</b>

## art. FP 5900

Výrobce: FAR  
 Použití: lisované spoje VT, VTP, trubek  
 Typ lisovacích čelistí: TH, U, H  
 Materiál: mosaz poniklovaná, ocel ASI 304  
 Spojování vícevrstvých trubek o rozměru:  
 16x2/20x2/26x3/32x3

### Spojka s vnějším závitem



kód	rozměr	balení	cena
FP 5900 1/2"x16	1/2"x16	25	<b>139,00</b>
FP 5900 1/2"x20	1/2"x20	25	<b>176,00</b>
FP 5900 3/4"x20	3/4"x20	25	<b>233,00</b>
FP 5900 3/4"x26	3/4"x26	20	<b>348,00</b>
FP 5900 1"x32	1"x32	10	<b>487,00</b>

## art. FP 5901

Výrobce: FAR  
 Použití: lisované spoje VT, VTP, trubek  
 Typ lisovacích čelistí: TH, U, H  
 Materiál: mosaz poniklovaná, ocel ASI 304  
 Spojování vícevrstvých trubek o rozměru:  
 16x2/20x2/26x3/32x3



kód	rozměr	balení	cena
FP 5901 1/2"x16	1/2"x16	25	<b>181,00</b>
FP 5901 1/2"x20	1/2"x20	25	<b>226,00</b>
FP 5901 3/4"x20	3/4"x20	25	<b>273,00</b>
FP 5901 3/4"x26	3/4"x26	20	<b>428,00</b>
FP 5901 1"x32	1"x32	10	<b>537,00</b>

## art. FP 5906

Výrobce: FAR  
 Použití: lisované spoje VT, VTP, trubek  
 Typ lisovacích čelistí: TH, U, H  
 Materiál: mosaz poniklovaná, ocel ASI 304  
 Spojování vícevrstvých trubek o rozměru:  
 16x2/20x2/26x3/32x3

### Kolenová spojka



kód	rozměr	balení	cena
FP 5906 16x16	16x16	25	<b>218,00</b>
FP 5906 20x20	20x20	25	<b>293,00</b>
FP 5906 26x26	26x26	20	<b>455,00</b>
FP 5906 32x32	32x32	10	<b>569,00</b>

## art. FP 5905

Výrobce: FAR  
 Použití: lisované spoje VT, VTP, trubek  
 Typ lisovacích čelistí: TH, U, H  
 Materiál: mosaz poniklovaná, ocel ASI 304  
 Spojování vícevrstvých trubek o rozměru:  
 16x2/20x2/26x3/32x3

### Koleno s vnitřním závitem



kód	rozměr	balení	cena
FP 5905 1/2"x16	1/2"x16	25	<b>210,00</b>
FP 5905 1/2"x20	1/2"x20	25	<b>231,00</b>
FP 5905 3/4"x20	3/4"x20	25	<b>347,00</b>
FP 5905 3/4"x26	3/4"x26	20	<b>432,00</b>
FP 5905 1"x32	1"x32	10	<b>628,00</b>

## art. FP 5904

Výrobce: FAR  
 Použití: lisované spoje VT, VTP, trubek  
 Typ lisovacích čelistí: TH, U, H  
 Materiál: mosaz poniklovaná, ocel ASI 304  
 Spojování vícevrstvých trubek o rozměru:  
 16x2/20x2/26x3/32x3

### Koleno s vnějším závitem



kód	rozměr	balení	cena
FP 5904 1/2"x16	1/2"x16	25	<b>203,00</b>
FP 5904 1/2"x20	1/2"x20	25	<b>233,00</b>
FP 5904 3/4"x20	3/4"x20	25	<b>301,00</b>
FP 5904 3/4"x26	3/4"x26	20	<b>351,00</b>
FP 5904 1"x32	1"x32	10	<b>630,00</b>

# TOPENÍ

## art. FP 5908

Výrobce: FAR  
 Použití: lisované spoje VT, VTP, trubek  
 Typ lisovacích čelistí: TH, U, H  
 Materiál: mosaz poniklovaná, ocel ASI 304  
 Spojování vícevrstvých trubek o rozměru:  
 16x2/20x2/26x3/32x3

### Spojka-T



kód	rozměr	balení	cena
FP 5908 16x16x16	16x16x16	20	<b>290,00</b>
FP 5908 20x20x20	20x20x20	20	<b>353,00</b>
FP 5908 26x26x26	26x26x26	10	<b>573,00</b>
FP 5908 32x32x32	32x32x32	5	<b>851,00</b>

## art. FP 5909

Výrobce: FAR  
 Použití: lisované spoje VT, VTP, trubek  
 Typ lisovacích čelistí: TH, U, H  
 Materiál: mosaz poniklovaná, ocel ASI 304  
 Spojování vícevrstvých trubek o rozměru:  
 16x2/20x2/26x3/32x3

### T kus redukovaný



kód	rozměr	balení	cena
FP 5909 20x16x16	20x16x16	10	<b>431,00</b>
FP 5909 20x20x16	20x20x16	10	<b>438,00</b>
FP 5909 20x16x20	20x16x20	10	<b>438,00</b>
FP 5909 20x26x20	20x26x20	10	<b>694,00</b>
FP 5909 26x16x26	26x16x26	10	<b>751,00</b>
FP 5909 26x20x26	26x20x26	10	<b>757,00</b>
FP 5909 26x16x20	26x16x20	10	<b>687,00</b>
FP 5909 26x20x16	26x20x16	10	<b>687,00</b>
FP 5909 26x32x26	26x32x26	10	<b>947,00</b>
FP 5909 32x26x32	32x26x32	10	<b>963,00</b>
FP 5909 32x20x32	32x20x32	10	<b>902,00</b>

## art. FP 5912

Výrobce: FAR  
 Použití: lisované spoje VT, VTP, trubek  
 Typ lisovacích čelistí: TH, U, H  
 Materiál: mosaz poniklovaná, ocel ASI 304  
 Spojování vícevrstvých trubek o rozměru:  
 16x2/20x2/26x3

### T kus s vnitřním závitem



kód	rozměr	balení	cena
FP 5912 16x1/2"x16	16x1/2"x16	20	<b>306,00</b>
FP 5912 20x1/2"x20	20x1/2"x20	20	<b>338,00</b>
FP 5912 20x3/4"x20	20x3/4"x20	10	<b>492,00</b>

## art. FP 5913

Výrobce: FAR  
 Použití: lisované spoje VT, VTP, trubek  
 Typ lisovacích čelistí: TH, U, H  
 Materiál: mosaz poniklovaná, ocel ASI 304  
 Spojování vícevrstvých trubek o rozměru:  
 16x2/20x2/26x3

### T kus s vnějším závitem



kód	rozměr	balení	cena
FP 5913 16x1/2"x16	16x1/2"x16	20	<b>335,00</b>
FP 5913 20x1/2"x20	20x1/2"x20	20	<b>373,00</b>
FP 5913 20x3/4"x20	20x3/4"x20	10	<b>480,00</b>

## art. FP 5914

Výrobce: FAR  
 Použití: lisované spoje VT, VTP, trubek  
 Typ lisovacích čelistí: TH, U, H  
 Materiál: poniklovaná mosaz, ocel ASI 304  
 Spojování vícevrstvých trubek o rozměru:  
 16x2/20x2

### Nástěnka



kód	rozměr	balení	cena
FP 5914 1/2"x16	1/2"x16	20	<b>289,00</b>
FP 5914 1/2"x20	1/2"x20	10	<b>321,00</b>

## art. FP 5916

Výrobce: FAR  
 Použití: lisované spoje VT, VTP, trubek  
 Typ lisovacích čelistí: TH, U, H  
 Materiál: poniklovaná mosaz, ocel ASI 304  
 Spojování vícevrstvých trubek o rozměru:  
 16x2/20x2

### Dvojitá nástěnka



kód	rozměr	balení	cena
FP 5916 16x1/2"x16	16x1/2"x16	10	<b>505,00</b>
FP 5916 20x1/2"x20	20x1/2"x20	10	<b>550,00</b>

## art. FP 5926

Výrobce: FAR  
 Použití: lisované spoje VT, VTP, trubek  
 Typ lisovacích čelistí: TH, U, H  
 Materiál: poniklovaná mosaz, ocel ASI 304  
 Spojování vícevrstvých trubek o rozměru:  
 16x2/20x2

### Opravný a dilatační kus



kód	rozměr	balení	cena
FP 5926 16x16	16x16	20	<b>427,00</b>
FP 5926 20x20	20x20	20	<b>444,00</b>

## Spojování pomocí závitových tvarovek AquaFar

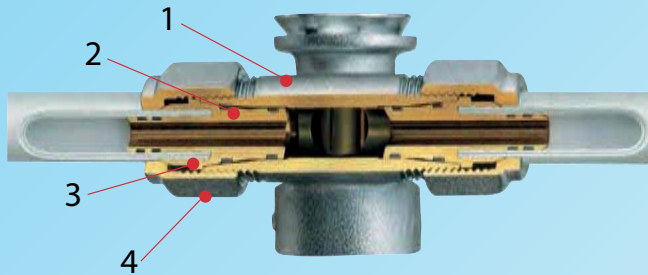

Popis částí tvarovky AquaFar :

- 1 – Tělo tvarovky
- 2 - Adaptér svěrného šroubení s těsnícími o-kroužky
- 3 - Svěrný mosazný kroužek
- 4 - Přelevčná matka s kónickým sedlem



### 1. Stříhání nebo řezání

ustříhnete krokovými nůžkami nebo uříznete (větší dimenze) trubku tak, aby stříh byl kolmo na její podélnou osu.



### 2. První krok montáže tvarovky

nasuňte přelevčnou matku a poté svěrný kroužek na trubku.



### 3. Kalibrace

zkalibrujte pomocí kalibračního trnu (art. F9005) vnitřní průřez trubky tak, aby montáž tvarovky byla snadná a bezchybná.



### 4. Druhý krok montáže tvarovky

do zkalibrovaného konce trubky vsuňte opatrně adaptér tak, aby nedošlo k poškození nebo posunutí těsnících o-kroužků.



### 5. Dokončení montáže spoje

na vyčnívající kónickou část adaptéru s těsnícími o-kroužky nasuňte tvarovku a na její závitový konec dotáhněte přelevčnou matku. Závitový spoj dotáhněte stranovým klíčem. Minimální doporučený utahovací moment je 40 Nm.

#### Technické parametry:

Tělo tvarovek:	mosaz CW614N-CW617N
Těsnící o-kroužek:	EPDM
Svěrný kroužek:	mosaz CW617N
Adaptér:	mosaz CW617N
Povrchová úprava:	galvanická pochromováním
Jmenovitý tlak:	1,0 MPa (10 bar)
Maximální pracovní teplota:	95°C
Použitelná média:	voda (s nebo bez glykolu) a vzduch

Maximální teplota a tlak jsou dány technickými parametry použité trubky.

1. Těsnění dvěma o-kroužky v trubce a dvěma o-kroužky v závitovém spoji zaručuje dokonalou těsnost spoje.
2. Mosazný svěrný kroužek umístěný až za dvěma těsnícími o-kroužky a kónické sedlo přelevčné matky jsou zárukou velmi pevného spoje odolného proti vytržení.
3. Jedná se o rozebiratelný spoj umožňující opravu.
4. Velká variabilita spojení různých dimenzí a různých druhů trubek, jako jsou vícevrstvé trubky, měděné trubky a PEX trubky, pouhou záměnou dimenze a typu svěrného šroubení.
5. Minimální skladová zásoba tvarovek, kdy jeden typ tvarovky přizpůsobíme dané dimenzi a typu trubky pouhou záměnou dimenze a typu svěrného šroubení.
6. Jednoduchá montáž za použití běžného nářadí.

## Variabilita závitových tvarovek



### Použití úchytných páسů pro podlahové vytápění

Pro instalaci a kladení vícevrstevných trubek HAKATHEN® -L v systému podlahového vytápění se používají úchytné plastové pásky. Jedná se o plastový odlehčený U profil široký 50 mm s otvory pro upevnění v podlaze. Trubky se uchycují do páسů jednoduchým způsobem, kdy se pouhým zatlačením fixují do bočních výřezů s roztečí 50 mm. Úchytné pásky jsou použitelné pro vícevrstvou trubku s průměrem 16 mm. Jsou dodávány v délkách 3,90 m, 3,00 m a 2,10 m.

#### art. F5101

Výrobce: FAR  
Připojení: pro VT, PEX a měděné trubky pomocí svěrného šroubení FA, FR, FP  
Materiál: mosaz MS 58 pochromovaná

#### Spojka oboustranná



kód	rozměr	balení	cena
F5101 DN 15	14x19	25	<b>88,00</b>

#### art. F5001

Výrobce: FAR  
Připojení: pro VT, PEX a měděné trubky pomocí svěrného šroubení FA, FR, FP  
Materiál: mosaz MS 58 pochromovaná

#### Spojka s vnějším závitem



kód	rozměr	balení	cena
F5001 DN 10	3/8"	50	<b>73,00</b>
F5001 DN 15	1/2"	50	<b>73,00</b>
F5001 DN 20	3/4"	25	<b>99,00</b>
F5001 DN 25	1"	25	<b>165,00</b>

#### art. F5051

Výrobce: FAR  
Připojení: pro VT, PEX a měděné trubky pomocí svěrného šroubení FA, FR, FP  
Materiál: mosaz MS 58 pochromovaná

#### Spojka s vnitřním závitem



kód	rozměr	balení	cena
F5051 DN 10	3/8"	50	<b>75,00</b>
F5051 DN 15	1/2"	50	<b>75,00</b>
F5051 DN 20	3/4"	25	<b>99,00</b>
F5051 DN 25	1"	25	<b>165,00</b>

#### art. F5351

Výrobce: FAR  
Připojení: pro VT, PEX a měděné trubky pomocí svěrného šroubení FA, FR, FP  
Materiál: mosaz MS 58 pochromovaná

#### Koleno oboustranné



kód	rozměr	balení	cena
F5351 DN 15	14x19	25	<b>119,00</b>

## art. F5251

Výrobce: FAR  
Připojení: pro VT, PEx a měděné trubky pomocí svěrného šroubení FA, FR, FP  
Materiál: mosaz MS 58 pochromovaná

### Koleno oboustranné



kód	rozměr	balení	cena
F5251 DN 15	1/2"	25	<b>132,00</b>
F5251 DN 20	3/4"	25	<b>180,00</b>

## art. F5301

Výrobce: FAR  
Připojení: pro VT, PEx a měděné trubky pomocí svěrného šroubení FA, FR, FP  
Materiál: mosaz MS 58 pochromovaná

### Koleno s vnitřním závitem



kód	rozměr	balení	cena
F5301 DN 15	1/2"	25	<b>126,00</b>
F5301 DN 20	3/4"	25	<b>180,00</b>

## art. F5401

Výrobce: FAR  
Připojení: pro VT, PEx a měděné trubky pomocí svěrného šroubení FA, FR, FP  
Materiál: mosaz MS 58 pochromovaná

### „T“ kus



kód	rozměr	balení	cena
F5401 DN 15	14x19	25	<b>159,00</b>

## art. F5501

Výrobce: FAR  
Připojení: pro VT, PEx a měděné trubky pomocí svěrného šroubení FA, FR, FP  
Materiál: mosaz MS 58 pochromovaná

### T kus s vnějším závitem



kód	rozměr	balení	cena
F5501 DN 15	1/2"	20	<b>145,00</b>

## art. F5451

Výrobce: FAR  
Připojení: pro VT, PEx a měděné trubky pomocí svěrného šroubení FA, FR, FP  
Materiál: mosaz MS 58 pochromovaná

### T kus s vnitřním závitem



kód	rozměr	balení	cena
F5451 DN 15	1/2"	20	<b>155,00</b>
F5451 DN 20	3/4"	20	<b>224,00</b>

## art. F5551

Výrobce: FAR  
Připojení: pro VT, PEx a měděné trubky pomocí svěrného šroubení FA, FR, FP  
Materiál: mosaz MS 58 pochromovaná

### Nástěnka – rohová



kód	rozměr	balení	cena
F5551 DN 15	1/2"	20	<b>172,00</b>

## art. F5651

Výrobce: FAR  
Připojení: pro VT, PEx a měděné trubky pomocí svěrného šroubení FA, FR, FP  
Materiál: mosaz MS 58 pochromovaná

### Nástěnka - průchodná oboustranná



kód	rozměr	balení	cena
F5651 DN 15	1/2"	10	<b>254,00</b>

# TOPENÍ

## art. F6055

Použití: pouze pro tvarovky, ventily a rozdělovače FAR.

### FA svěrné šroubení pro vícevrstvé trubky



kód	rozměr	balení	cena
F6055 14	14x2	50	<b>121,00</b>
F6055 16	16x2	50	<b>121,00</b>
F6055 18	18x2	50	<b>121,00</b>
F6055 20/2	20x2	50	<b>121,00</b>

## art. F8427

Použití: pouze pro tvarovky, ventily a rozdělovače FAR.  
Vymezovací kroužek pouze pro Ø 12

### FA svěrné šroubení pro měděné trubky



kód	rozměr	balení	cena
F8427 12	12	50	<b>66,00</b>
F8427 15	15	50	<b>61,00</b>

## art. F6052

Použití: pouze pro tvarovky, ventily a rozdělovače FAR. Vymezovací kroužek pouze pro Ø 12

### FP svěrné šroubení pro PEX trubky



kód	rozměr	balení	cena
F6052 17	17	1	<b>112,00</b>

## art. FT-KVA18

Použití: pro napojení trubek PE-RT Radopress  
Rozměr: Eurokonus 3/4"

### Svěrné šroubení pro trubky PE-RT Radopress



kód	rozměr	balení	cena
FT-KVA18	18x3/4"	1	<b>70,00</b>

**novinka**

## art. FC300

Výrobce: FORNARA  
 Použití: pro VT, 16x2/20x2  
 Součástí je pevný adaptér pro VT trubku  
 Materiál: mosaz poniklovaná

### Spojka – oboustranná



kód	rozměr	balení	cena
FC300 16x16	16x16	1	<b>100,00</b>
FC300 20x20	20x20	1	<b>154,00</b>

## art. FA200

Výrobce: FORNARA  
 Použití: pro VT, 16x2/20x2  
 Součástí je pevný adaptér pro VT trubku  
 Materiál: mosaz poniklovaná

### Spojka s vnějším závitem



kód	rozměr	balení	cena
FA200 1/2"x16	1/2"x16	1	<b>57,00</b>
FA200 1/2"x20	1/2"x20	1	<b>91,00</b>
FA200 3/4"x20	3/4"x20	1	<b>101,00</b>

## art. FA100

Výrobce: FORNARA  
 Použití: pro VT, 16x2/20x2  
 Součástí je pevný adaptér pro VT trubku  
 Materiál: mosaz poniklovaná

### Spojka s vnitřním závitem



kód	rozměr	balení	cena
FA100 1/2"x16	1/2"x16	1	<b>63,00</b>
FA100 1/2"x20	1/2"x20	1	<b>98,00</b>
FA100 3/4"x20	3/4"x20	1	<b>96,00</b>

## art. FC400

Výrobce: FORNARA  
 Použití: pro VT, 16x2/20x2  
 Součástí je pevný adaptér pro VT trubku  
 Materiál: mosaz poniklovaná

### Kolenová spojka



kód	rozměr	balení	cena
FC400 16x16	16x16	1	<b>110,00</b>
FC400 20x20	20x20	1	<b>180,00</b>

## art. FA700

Výrobce: FORNARA  
 Použití: pro VT, 16x2/20x2  
 Součástí je pevný adaptér pro VT trubku  
 Materiál: mosaz poniklovaná

### Koleno s vnějším závitem



kód	rozměr	balení	cena
FA700 1/2"x16	1/2"x16	1	<b>79,00</b>
FA700 1/2"x20	1/2"x20	1	<b>124,00</b>
FA700 3/4"x20	3/4"x20	1	<b>126,00</b>

## art. FA400

Výrobce: FORNARA  
 Použití: pro VT, 16x2/20x2  
 Součástí je pevný adaptér pro VT trubku  
 Materiál: mosaz poniklovaná

### Koleno s vnitřním závitem



kód	rozměr	balení	cena
FA400 1/2"x16	1/2"x16	1	<b>83,00</b>
FA400 1/2"x20	1/2"x20	1	<b>126,00</b>
FA400 3/4"x20	3/4"x20	1	<b>125,00</b>

## art. FA900

Výrobce: FORNARA  
 Použití: pro VT, 16x2/20x2  
 Součástí je pevný adaptér pro VT trubku  
 Materiál: mosaz poniklovaná

### „T“ kus



kód	rozměr	balení	cena
FA900 16x16x16	16x16x16	1	<b>150,00</b>
FA900 20x20x20	20x20x20	1	<b>224,00</b>
FA900 16x20x16	16x20x16	1	<b>224,00</b>
FA900 20x16x16	20x16x16	1	<b>224,00</b>
FA900 20x16x20	20x16x20	1	<b>224,00</b>
FA900 20x20x16	20x20x16	1	<b>224,00</b>

# TOPENÍ

## art. FC100

Výrobce: FORNARA  
Použití: pro VT, 16x2/20x2  
Součástí je pevný adaptér pro VT trubku  
Materiál: mosaz poniklovaná

### T kus s vnějším závitem



kód	rozměr	balení	cena
FC100 1/2"x16	1/2"x16	1	<b>135,00</b>
FC100 1/2"x20	1/2"x20	1	<b>203,00</b>
FC100 3/4"x20	3/4"x20	1	<b>224,00</b>

## art. FC200

Výrobce: FORNARA  
Použití: pro VT, 16x2/20x2  
Součástí je pevný adaptér pro VT trubku  
Materiál: mosaz poniklovaná

### T kus s vnitřním závitem



kód	rozměr	balení	cena
FC200 1/2"x16	1/2"x16	1	<b>134,00</b>
FC200 1/2"x20	1/2"x20	1	<b>213,00</b>
FC200 3/4"x20	3/4"x20	1	<b>224,00</b>

## art. FE900

Výrobce: FORNARA  
Použití: pro VT, 16x2/20x2  
Součástí je pevný adaptér pro VT trubku  
Materiál: mosaz poniklovaná

### Nástěnka



kód	rozměr	balení	cena
FE900 1/2"x16	1/2"x16	1	<b>155,00</b>
FE900 1/2"x20	1/2"x20	1	<b>169,00</b>



## art. CF 5090

Dle ČSN EN 1254-1  
Použití: pro tvrdé nebo měkké pájení

### Koleno měděné 90° F-F



kód	rozměr	balení	cena
CF 5090 12	12	25	<b>11,10</b>
CF 5090 15	15	25	<b>10,40</b>
CF 5090 18	18	25	<b>16,90</b>
CF 5090 22	22	25	<b>26,50</b>
CF 5090 28	28	10	<b>43,10</b>
CF 5090 35	35	5	<b>152,00</b>
CF 5090 42	42	5	<b>235,00</b>
CF 5090 54	54	2	<b>462,00</b>

## art. CF 5092

Dle ČSN EN 1254-1  
Použití: pro tvrdé nebo měkké pájení

### Koleno měděné 90° F-M



kód	rozměr	balení	cena
CF 5092 12	12	25	<b>10,90</b>
CF 5092 15	15	25	<b>12,00</b>
CF 5092 18	18	25	<b>20,50</b>
CF 5092 22	22	25	<b>32,70</b>
CF 5092 28	28	10	<b>60,30</b>
CF 5092 35	35	5	<b>225,00</b>
CF 5092 42	42	5	<b>310,00</b>
CF 5092 54	54	2	<b>620,00</b>

## art. CF 5002

Dle ČSN EN 1254-1  
Použití: pro tvrdé nebo měkké pájení

### Oblouk měděný 90° F-F



kód	rozměr	balení	cena
CF 5002 12	12	25	<b>11,50</b>
CF 5002 15	15	25	<b>13,60</b>
CF 5002 18	18	25	<b>22,40</b>
CF 5002 22	22	25	<b>38,60</b>
CF 5002 28	28	10	<b>61,50</b>
CF 5002 35	35	5	<b>145,00</b>
CF 5002 42	42	5	<b>203,00</b>
CF 5002 54	54	2	<b>507,00</b>

## art. CF 5001

Dle ČSN EN 1254-1  
Použití: pro tvrdé nebo měkké pájení

### Oblouk měděný 90° F-M



kód	rozměr	balení	cena
CF 5001 12	12	25	<b>16,00</b>
CF 5001 15	15	25	<b>14,20</b>
CF 5001 18	18	25	<b>23,40</b>
CF 5001 22	22	25	<b>39,80</b>
CF 5001 28	28	10	<b>67,50</b>
CF 5001 35	35	5	<b>180,00</b>
CF 5001 42	42	5	<b>306,00</b>
CF 5001 54	54	2	<b>514,00</b>

## art. CF 5041

Dle ČSN EN 1254-1  
Použití: pro tvrdé nebo měkké pájení

### Oblouk měděný 45° F-F



kód	rozměr	balení	cena
CF 5041 12	12	25	<b>29,30</b>
CF 5041 15	15	25	<b>11,90</b>
CF 5041 18	18	25	<b>22,00</b>
CF 5041 22	22	25	<b>32,10</b>
CF 5041 28	28	10	<b>58,60</b>
CF 5041 35	35	5	<b>169,00</b>
CF 5041 42	42	5	<b>316,00</b>
CF 5041 54	54	2	<b>564,00</b>

## art. CF 5040

Dle ČSN EN 1254-1  
Použití: pro tvrdé nebo měkké pájení

### Oblouk měděný 45° F-M



kód	rozměr	balení	cena
CF 5040 12	12	25	<b>28,30</b>
CF 5040 15	15	25	<b>10,40</b>
CF 5040 18	18	25	<b>22,40</b>
CF 5040 22	22	25	<b>32,10</b>
CF 5040 28	28	10	<b>60,90</b>
CF 5040 35	35	5	<b>180,00</b>
CF 5040 42	42	5	<b>304,00</b>
CF 5040 54	54	2	<b>468,00</b>

## art. CF 5085

Dle ČSN EN 1254-1  
Použití: pro tvrdé nebo měkké pájení

### Křížení měděné F-F



kód	rozměr	balení	cena
CF 5085 12	12	10	<b>62,00</b>
CF 5085 15	15	10	<b>60,90</b>
CF 5085 18	18	10	<b>164,00</b>
CF 5085 22	22	10	<b>209,00</b>

# TOPENÍ

## art. CF 5086

Dle ČSN EN 1254-1  
Použití: pro tvrdé nebo měkké pájení

### Křížení měděné F-M



kód	rozměr	balení	cena
CF 5086 12	12	10	<b>107,00</b>
CF 5086 15	15	10	<b>56,30</b>
CF 5086 18	18	10	<b>130,00</b>
CF 5086 22	22	10	<b>178,00</b>

## art. CF 5270

Dle ČSN EN 1254-1  
Použití: pro tvrdé nebo měkké pájení

### Nátrubek měděný F-F



kód	rozměr	balení	cena
CF 5270 12	12	25	<b>6,10</b>
CF 5270 15	15	25	<b>6,60</b>
CF 5270 18	18	25	<b>11,10</b>
CF 5270 22	22	25	<b>18,20</b>
CF 5270 28	28	10	<b>31,00</b>
CF 5270 35	35	10	<b>51,80</b>
CF 5270 42	42	5	<b>110,00</b>
CF 5270 54	54	5	<b>197,00</b>

## art. CF 5240

Dle ČSN EN 1254-1  
Použití: pro tvrdé nebo měkké pájení

### Nátrubek redukovaný měděný F-F



kód	rozměr	balení	cena
CF 5240 15x12	15x12	25	<b>16,40</b>
CF 5240 18x12	18x12	25	<b>20,30</b>
CF 5240 18x15	18x15	25	<b>16,90</b>
CF 5240 22x12	22x12	25	<b>20,50</b>
CF 5240 22x15	22x15	25	<b>30,10</b>
CF 5240 22x18	22x18	25	<b>29,90</b>
CF 5240 28x15	28x15	10	<b>67,60</b>
CF 5240 28x18	28x18	10	<b>69,90</b>
CF 5240 28x22	28x22	10	<b>45,10</b>
CF 5240 35x22	35x22	10	<b>152,00</b>
CF 5240 35x28	35x28	10	<b>186,00</b>
CF 5240 42x22	42x22	5	<b>315,00</b>
CF 5240 42x28	42x28	5	<b>264,00</b>
CF 5240 42x35	42x35	5	<b>209,00</b>
CF 5240 54x28	54x28	5	<b>541,00</b>
CF 5240 54x35	54x35	5	<b>462,00</b>
CF 5240 54x42	54x42	5	<b>400,00</b>

## art. CF 5243

Dle ČSN EN 1254-1  
Použití: pro tvrdé nebo měkké pájení

### Redukce měděná F-M



kód	rozměr	balení	cena
CF 5243 15x12	15x12	25	<b>11,00</b>
CF 5243 18x12	18x12	25	<b>14,10</b>
CF 5243 18x15	18x15	25	<b>12,20</b>
CF 5243 22x12	22x12	25	<b>19,50</b>
CF 5243 22x15	22x15	25	<b>19,40</b>
CF 5243 22x18	22x18	25	<b>23,10</b>
CF 5243 28x12	28x12	10	<b>133,00</b>
CF 5243 28x15	28x15	10	<b>58,60</b>
CF 5243 28x18	28x18	10	<b>58,60</b>
CF 5243 28x22	28x22	10	<b>37,30</b>
CF 5243 35x18	35x18	10	<b>186,00</b>
CF 5243 35x22	35x22	10	<b>180,00</b>
CF 5243 35x28	35x28	10	<b>118,00</b>
CF 5243 42x22	42x22	5	<b>276,00</b>
CF 5243 42x28	42x28	5	<b>220,00</b>
CF 5243 42x35	42x35	5	<b>186,00</b>
CF 5243 54x28	54x28	5	<b>473,00</b>
CF 5243 54x35	54x35	5	<b>428,00</b>
CF 5243 54x42	54x42	5	<b>349,00</b>

## art. CF 5130

Dle ČSN EN 1254-1  
Použití: pro tvrdé nebo měkké pájení

### T kus měděný F-F-F



kód	rozměr	balení	cena
CF 5130 12	12	25	<b>16,60</b>
CF 5130 15	15	25	<b>19,40</b>
CF 5130 18	18	10	<b>32,80</b>
CF 5130 22	22	10	<b>48,60</b>
CF 5130 28	28	10	<b>95,90</b>
CF 5130 35	35	5	<b>237,00</b>
CF 5130 42	42	5	<b>406,00</b>
CF 5130 54	54	1	<b>665,00</b>

## art. CF 5130R

Dle ČSN EN 1254-1  
Použití: pro tvrdé nebo měkké pájení

### T kus redukovaný měděný F-F-F



kód	rozměr	balení	cena
CF 5130R 12x15x12	12x15x12	10	121,00
CF 5130R 15x12x12	15x12x12	10	73,30
CF 5130R 15x12x15	15x12x15	10	22,50
CF 5130R 15x15x12	15x15x12	10	31,60
CF 5130R 15x18x12	15x18x12	10	36,00
CF 5130R 15x18x15	15x18x15	10	38,30
CF 5130R 15x22x15	15x22x15	10	180,00
CF 5130R 18x12x15	18x12x15	10	113,00
CF 5130R 18x12x18	18x12x18	10	62,00
CF 5130R 18x15x15	18x15x15	10	45,10
CF 5130R 18x15x18	18x15x18	10	33,20
CF 5130R 18x18x15	18x18x15	10	51,80
CF 5130R 18x22x15	18x22x15	10	220,00
CF 5130R 18x22x18	18x22x18	10	124,00
CF 5130R 22x12x22	22x12x22	10	133,00
CF 5130R 22x15x15	22x15x15	10	78,80
CF 5130R 22x15x18	22x15x18	10	87,90
CF 5130R 22x15x22	22x15x22	10	42,20
CF 5130R 22x18x15	22x18x15	10	171,00
CF 5130R 22x18x18	22x18x18	10	94,60
CF 5130R 22x18x22	22x18x22	10	58,60
CF 5130R 22x22x15	22x22x15	10	118,00
CF 5130R 22x22x18	22x22x18	10	140,00
CF 5130R 22x28x22	22x28x22	10	235,00
CF 5130R 28x12x28	28x12x28	10	274,00
CF 5130R 28x15x22	28x15x22	10	220,00
CF 5130R 28x15x28	28x15x28	10	82,40
CF 5130R 28x18x18	28x18x18	10	329,00
CF 5130R 28x18x22	28x18x22	10	216,00
CF 5130R 28x18x28	28x18x28	10	113,00
CF 5130R 28x22x15	28x22x15	10	355,00
CF 5130R 28x22x22	28x22x22	10	178,00
CF 5130R 28x22x28	28x22x28	10	93,60
CF 5130R 28x28x15	28x28x15	10	338,00
CF 5130R 28x28x22	28x28x22	10	237,00
CF 5130R 28x35x28	28x35x28	5	473,00
CF 5130R 35x15x35	35x15x35	5	406,00
CF 5130R 35x18x35	35x18x35	5	423,00
CF 5130R 35x22x22	35x22x22	5	603,00
CF 5130R 35x22x28	35x22x28	5	378,00
CF 5130R 35x22x35	35x22x35	5	273,00
CF 5130R 35x28x28	35x28x28	5	389,00
CF 5130R 35x28x35	35x28x35	5	383,00
CF 5130R 35x35x22	35x35x22	5	699,00
CF 5130R 35x35x28	35x35x28	5	654,00
CF 5130R 42x15x42	42x15x42	5	879,00
CF 5130R 42x18x42	42x18x42	5	913,00
CF 5130R 42x22x42	42x22x42	5	597,00
CF 5130R 42x28x42	42x28x42	5	665,00
CF 5130R 42x35x35	42x35x35	5	1 060,00
CF 5130R 42x35x42	42x35x42	5	823,00
CF 5130R 54x15x54	54x15x54	1	2 198,00
CF 5130R 54x18x54	54x18x54	1	2 198,00
CF 5130R 54x22x54	54x22x54	1	1 296,00
CF 5130R 54x28x54	54x28x54	1	1 409,00
CF 5130R 54x35x54	54x35x54	1	1 409,00
CF 5130R 54x42x54	54x42x54	1	1 409,00

## art. CF 5301

Dle ČSN EN 1254-1  
Použití: pro tvrdé nebo měkké pájení

### Víčko měděné F



kód	rozměr	balení	cena
CF 5301 12	12	25	28,30
CF 5301 15	15	25	14,60
CF 5301 18	18	25	17,40
CF 5301 22	22	25	29,90
CF 5301 28	28	10	55,30
CF 5301 35	35	10	147,00
CF 5301 42	42	10	248,00
CF 5301 54	54	5	366,00

# TOPENÍ

## art. AMICA 3

Výrobce: River  
 Použití: na měděné trubky  
 Materiál: slitina hliníku  
 Dopředný pohyb je plynulý pomocí ráčny a pístového mechanismu.  
 Průměry trubek:  
 AMICA 3: 10 mm - 22 mm

### Ohýbačí ruční souprava

kód	rozměr	balení	cena
AMICA 3	10 – 22	1	<b>8 813,00</b>



## art. GIRELLA

Výrobce: RIVER  
 Použití: na měděné trubky  
 Materiál: slitina hliníku  
 Průměry trubek: 6-14mm (měď)  
 16mm (vícevrstvá trubka)

### Ohýbačka ruční do 180°

kód	rozměr	balení	cena
GIRELLA 211	6 – 16	1	<b>9 812,00</b>



Při ohýbání trubek v úhlu 180° lze docílit minimální vzdálenosti ramen 15 mm

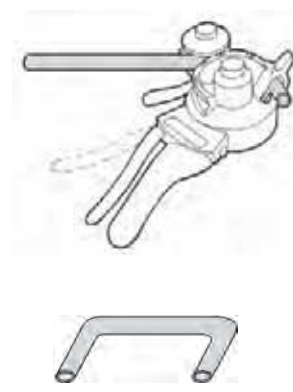
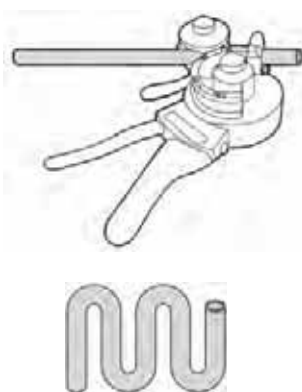
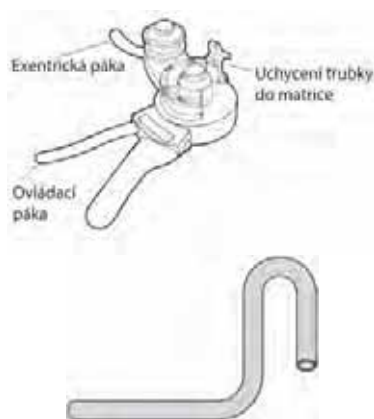

ø (mm)	6	8	10	12	14	15	16
R (mm)	21	22	30	32	41	39	41

## art. BF 4090G

Dle ČSN EN 1254-1  
Použití: pro tvrdé nebo měkké pájení

### Koleno bronzové s vnitřním závitem F-FG



kód	rozměr	balení	cena
BF 4090G 15x1/2	15x1/2"	10	<b>60,80</b>
BF 4090G 18x1/2	18x1/2"	10	<b>74,90</b>
BF 4090G 18x3/4	18x3/4"	10	<b>96,10</b>
BF 4090G 22x3/4	22x3/4"	10	<b>129,00</b>

### NOVÉ ROZMĚRY

## art. BF 4092G

Dle ČSN EN 1254-1  
Použití: pro tvrdé nebo měkké pájení

### Koleno bronzové s vnějším závitem F-MG



kód	rozměr	balení	cena
BF 4092G 15x1/2	15x1/2"	10	<b>61,70</b>
BF 4092G 18x1/2	18x1/2"	10	<b>88,20</b>
BF 4092G 18x3/4	18x3/4"	10	<b>104,00</b>
BF 4092G 22x3/4	22x3/4"	10	<b>119,00</b>

## art. BF 4130G

Dle ČSN EN 1254-1  
Použití: pro tvrdé nebo měkké pájení

### T kus bronzový s vnitřním závitem F-FG-F



kód	rozměr	balení	cena
BF 4130G 15x1/2	15x1/2"	10	<b>86,30</b>
BF 4130G 18x1/2	18x1/2"	10	<b>102,00</b>
BF 4130G 22x1/2	22x1/2"	10	<b>122,00</b>

### NOVÉ ROZMĚRY

## art. BF 4243G

Dle ČSN EN 1254-1  
Použití: pro tvrdé nebo měkké pájení

### Vsuvka bronzová s vnějším závitem M-MG



kód	rozměr	balení	cena
BF 4243G 15x3/8	15x3/8"	10	<b>23,00</b>
BF 4243G 15x1/2	15x1/2"	10	<b>32,80</b>
BF 4243G 18x1/2	18x1/2"	10	<b>34,80</b>
BF 4243G 18x3/4	18x3/4"	10	<b>57,80</b>
BF 4243G 22x1/2	22x1/2"	10	<b>55,40</b>
BF 4243G 22x3/4	22x3/4"	10	<b>49,50</b>
BF 4243G 22x1	22x1"	10	<b>72,50</b>
BF 4243G 28x1	28x1"	10	<b>86,70</b>

### NOVÉ ROZMĚRY

## art. BF 4270G

Dle ČSN EN 1254-1  
Použití: pro tvrdé nebo měkké pájení

### Nátrubek bronzový s vnitřním závitem F-FG



kód	rozměr	balení	cena
BF 4270G 15x3/8	15x3/8"	10	<b>36,70</b>
BF 4270G 15x1/2	15x1/2"	10	<b>43,70</b>
BF 4270G 18x1/2	18x1/2"	10	<b>50,50</b>
BF 4270G 18x3/4	18x3/4"	10	<b>78,40</b>
BF 4270G 22x1/2	22x1/2"	10	<b>69,10</b>
BF 4270G 22x3/4	22x3/4"	10	<b>82,80</b>
BF 4270G 28x1	28x1"	10	<b>144,00</b>

### NOVÉ ROZMĚRY

## art. BF 4472

Dle ČSN EN 1254-1  
Použití: pro tvrdé nebo měkké pájení

### Nástěnka bronzová dvouotvorová F-FG



kód	rozměr	balení	cena
BF 4472 15x1/2	15x1/2"	10	<b>71,50</b>
BF 4472 18x1/2	18x1/2"	10	<b>96,50</b>

# TOPENÍ

## CUP 4933

Pájka S-Sn97Cu3  
DIN EN 29 453  
Tavící teplota 130-250°C

### Pájka Cu



kód	rozměr	balení	cena
CUP 4933.2	2 mm	1	<b>404,00</b>
CUP 4933.3	3 mm	1	<b>404,00</b>

## CUP 4934

Pájka S-Sn97Ag3  
DIN EN 29 453  
Tavící teplota 221-240°C

### Pájka Ag



kód	rozměr	balení	cena
CUP 4934.2	2 mm	1	<b>980,00</b>
CUP 4934.3	3 mm	1	<b>980,00</b>

## CUP 4943

Pasta DIN EN 29454  
s přísadou S-Sn97Cu3

### Pasta Cu



kód	rozměr	balení	cena
CUP 4943		1	<b>425,00</b>

## CUP 4944

Pasta DIN EN 29454  
s přísadou S-Sn97Ag3

### Pasta Ag



kód	rozměr	balení	cena
CUP 4944		1	<b>840,00</b>

## CUP 4939

Pájka pro tvrdé pájení  
DIN EN 1044  
tavící teplota 710-800°C  
množství: 66 ks

### Pájka pro tvrdé pájení



kód	rozměr	balení	cena
CUP 4939.2	2 mm	1	<b>830,00</b>

## CUP 4948

Pasta pro tvrdé pájení

### Pasta pro tvrdé pájení



kód	rozměr	balení	cena
CUP 4948		1	<b>255,00</b>

## CUP 0961

### Čistící rouno



kód	rozměr	balení	cena
CUP 0961	60x130 mm	1/10	<b>89,00</b>

## CUP 4974

### Kartáček



kód	rozměr	balení	cena
CUP 4974.12	12	1	<b>100,00</b>
CUP 4974.15	15	1	<b>89,00</b>
CUP 4974.18	18	1	<b>89,00</b>
CUP 4974.22	22	1	<b>93,00</b>
CUP 4974.28	28	1	<b>98,00</b>
CUP 4974.35	35	1	<b>98,00</b>

## Lisovací měděné tvarovky BQ PRESS série GAS-WATER

### Použití tvarovek BQ PRESS GAS-WATER

Měděné lisovací tvarovky BQ PRESS GAS-WATER umožňují dvojitý použití a to jak pro vodu tak i plyn. Tyto aplikace umožňuje speciální těsnění respektující požadavky ČSN EN 549 a ČSN EN 681-1.

### Použité materiály tvarovek BQ PRESS GAS-WATER

Měděné lisovací tvarovky jsou vyrobeny z mědi Cu DHP 99,9 a bronzové přechody jsou z materiálů RG5Pb2 nebo CW602Pb2.

### Technické údaje a použití tvarovek BQ PRESS GAS-WATER

teplotní rozsah použití pro plyny -20°C až +70 °C

teplotní rozsah použití pro studenou a teplou vodu do +95°C s krátkodobými maximy do 110°C

možnost použití pro rozvody tlakového vzduchu se zbytky oleje

### Označení tvarovek BQ PRESS GAS-WATER

Měděné lisovací tvarovky jsou označeny na těle žlutým polem s nápisem GAS a modrým polem s nápisem WATER.



GAS

WATER

#### art. CP 9002

Typ lisovacích čelistí: V

#### Oblouk měděný 90° F-F



kód	rozměr	balení	cena
CP 9002 15	15	10	<b>74,60</b>
CP 9002 18	18	10	<b>90,30</b>
CP 9002 22	22	5	<b>119,00</b>
CP 9002 28	28	5	<b>229,00</b>
CP 9002 35	35	5	<b>456,00</b>

#### art. CP 9001

Typ lisovacích čelistí: V

#### Oblouk měděný 90° M-F



kód	rozměr	balení	cena
CP 9001 15	15	10	<b>70,40</b>
CP 9001 18	18	10	<b>84,00</b>
CP 9001 22	22	5	<b>116,00</b>
CP 9001 28	28	5	<b>252,00</b>
CP 9001 35	35	5	<b>453,00</b>

#### art. CP 9041

Typ lisovacích čelistí: V

#### Oblouk měděný 45° F-F



kód	rozměr	balení	cena
CP 9041 15	15	10	<b>78,80</b>
CP 9041 18	18	10	<b>78,80</b>
CP 9041 22	22	5	<b>105,00</b>
CP 9041 28	28	5	<b>304,00</b>
CP 9041 35	35	5	<b>443,00</b>

# TOPENÍ

## art. CP 9040

Typ lisovacích čelistí: V

### Oblouk měděný 45° M-F



kód	rozměr	balení	cena
CP 9040 15	15	10	<b>67,20</b>
CP 9040 18	18	10	<b>76,70</b>
CP 9040 22	22	5	<b>97,70</b>
CP 9040 28	28	5	<b>291,00</b>
CP 9040 35	35	5	<b>418,00</b>

## art. CP 9270

Typ lisovacích čelistí: V

### Nátrubek měděný F-F



kód	rozměr	balení	cena
CP 9270 15	15	10	<b>67,20</b>
CP 9270 18	18	10	<b>80,90</b>
CP 9270 22	22	5	<b>98,70</b>
CP 9270 28	28	5	<b>184,00</b>
CP 9270 35	35	5	<b>229,00</b>

## art. CP 9240

Typ lisovacích čelistí: V

### Nátrubek měděný redukováný F-F



kód	rozměr	balení	cena
CP 9240 22x15	22x15	5	<b>283,00</b>
CP 9240 28x22	28x22	5	<b>319,00</b>
CP 9240 35x28	35x28	5	<b>418,00</b>

## art. CP 9243

Typ lisovacích čelistí: V

### Vsuvka měděná redukováná M-F



kód	rozměr	balení	cena
CP 9243 18x15	18x15	5	<b>67,20</b>
CP 9243 22x15	22x15	5	<b>70,40</b>
CP 9243 22x18	22x18	5	<b>75,60</b>
CP 9243 28x15	28x15	5	<b>181,00</b>
CP 9243 28x18	28x18	5	<b>176,00</b>
CP 9243 28x22	28x22	5	<b>188,00</b>
CP 9243 35x28	35x28	5	<b>238,00</b>

## art. CP 9130

Typ lisovacích čelistí: V

### T kus měděný F-F-F



kód	rozměr	balení	cena
CP 9130 15	15x15x15	10	<b>120,00</b>
CP 9130 18	18x18x18	10	<b>150,00</b>
CP 9130 22	22x22x22	5	<b>201,00</b>
CP 9130 28	28x28x28	5	<b>325,00</b>
CP 9130 35	35x35x35	5	<b>564,00</b>

## art. CP 9130R

Typ lisovacích čelistí: V

### T kus měděný redukováný F-F-F



kód	rozměr	balení	cena
CP 9130R 18x15x18	18x15x18	5	<b>149,00</b>
CP 9130R 22x15x22	22x15x22	5	<b>183,00</b>
CP 9130R 28x15x28	28x15x28	5	<b>393,00</b>
CP 9130R 28x22x28	28x22x28	5	<b>401,00</b>
CP 9130R 22x15x15	22x15x15	5	<b>281,00</b>
CP 9130R 22x22x15	22x22x15	5	<b>306,00</b>
CP 9130R 28x15x22	28x15x22	5	<b>594,00</b>
CP 9130R 28x28x15	28x28x15	5	<b>567,00</b>
CP 9130R 28x28x18	28x28x18	5	<b>531,00</b>

## art. CP O-RING

Typ lisovacích čelistí: V

### O-kroužek pro lisovací tvarovky voda-topení-plyn



kód	rozměr	balení	cena
CP O-RING 15	15	1	<b>7,40</b>
CP O-RING 18	18	1	<b>9,50</b>
CP O-RING 22	22	1	<b>12,60</b>
CP O-RING 28	28	1	<b>16,80</b>
CP O-RING 35	35	1	<b>56,70</b>



## art. BP 8090

Typ lisovacích čelistí: V

### Koleno 90° s vnitřním závitem F-FG



kód	rozměr	balení	cena
BP 8090 15x3/8	15x3/8"	5	<b>483,00</b>
BP 8090 15x1/2	15x1/2"	5	<b>206,00</b>
BP 8090 15x3/4	15x3/4"	5	<b>460,00</b>
BP 8090 18x1/2	18x1/2"	5	<b>445,00</b>
BP 8090 18x3/4	18x3/4"	5	<b>504,00</b>
BP 8090 22x1/2	22x1/2"	5	<b>527,00</b>
BP 8090 22x3/4	22x3/4"	5	<b>323,00</b>
BP 8090 22x1	22x1"	5	<b>509,00</b>
BP 8090 28x1	28x1"	3	<b>566,00</b>

## art. BP 8092

Typ lisovacích čelistí: V

### Koleno 90° s vnějším závitem F-MG



kód	rozměr	balení	cena
BP 8092 15x1/2	15x1/2"	10	<b>330,00</b>
BP 8092 18x1/2	18x1/2"	5	<b>510,00</b>
BP 8092 18x3/4	18x3/4"	5	<b>495,00</b>
BP 8092 22x3/4	22x3/4"	5	<b>515,00</b>
BP 8092 28x1	28x1"	3	<b>790,00</b>

## art. BP 8130

Typ lisovacích čelistí: V

### T kus s vnitřním závitem F-FG-F



kód	rozměr	balení	cena
BP 8130 15x1/2x15	15x1/2"x15	5	<b>317,00</b>
BP 8130 18x1/2x18	18x1/2"x18	5	<b>536,00</b>
BP 8130 22x1/2x22	22x1/2"x22	5	<b>432,00</b>
BP 8130 22x3/4x22	22x3/4"x22	5	<b>629,00</b>
BP 8130 28x1/2x28	28x1/2"x28	5	<b>550,00</b>
BP 8130 28x3/4x28	28x3/4"x28	5	<b>718,00</b>

## art. BP 8270

Typ lisovacích čelistí: V

### Nátrubek s vnitřním závitem F-FG



kód	rozměr	balení	cena
BP 8270 15x3/8	15x3/8"	5	<b>97,70</b>
BP 8270 15x1/2	15x1/2"	10	<b>92,40</b>
BP 8270 15x3/4	15x3/4"	5	<b>179,00</b>
BP 8270 18x1/2	18x1/2"	10	<b>118,00</b>
BP 8270 18x3/4	18x3/4"	5	<b>231,00</b>
BP 8270 22x1/2	22x1/2"	5	<b>144,00</b>
BP 8270 22x3/4	22x3/4"	10	<b>149,00</b>
BP 8270 22x1	22x1"	5	<b>216,00</b>
BP 8270 28x3/4	28x3/4"	5	<b>472,00</b>
BP 8270 28x1	28x1"	5	<b>270,00</b>

## art. BP 8243

Typ lisovacích čelistí: V

### Nátrubek s vnějším závitem F-MG



kód	rozměr	balení	cena
BP 8243 15x3/8	15x3/8"	5	<b>107,00</b>
BP 8243 15x1/2	15x1/2"	10	<b>79,80</b>
BP 8243 15x3/4	15x3/4"	5	<b>144,00</b>
BP 8243 18x1/2	18x1/2"	10	<b>101,00</b>
BP 8243 18x3/4	18x3/4"	5	<b>113,00</b>
BP 8243 22x1/2	22x1/2"	5	<b>159,00</b>
BP 8243 22x3/4	22x3/4"	10	<b>152,00</b>
BP 8243 22x1	22x1"	5	<b>190,00</b>
BP 8243 28x3/4	28x3/4"	5	<b>393,00</b>
BP 8243 28x1	28x1"	5	<b>247,00</b>

## art. BP 8471

Typ lisovacích čelistí: V

### Nástěnka s vnitřním závitem F-FG



kód	rozměr	balení	cena
BP 8471 15x1/2	15x1/2"	5	<b>227,00</b>
BP 8471 18x1/2	18x1/2"	5	<b>368,00</b>
BP 8471 22x3/4	22x3/4"	5	<b>585,00</b>

## IVR MULTIKLIMA BYTOVÉ MĚŘICÍ SESTAVY

Systém IVR MULTIKLIMA je určen pro řešení vytápění a měření v jednotlivých bytech obytných komplexů. V poslední době nabývá na významu využití systému ústředního vytápění celých bytových domů oproti lokálnímu vytápění jednotlivých bytových jednotek. Systém ústředního vytápění bezesporu přináší výhodu v nižších pořizovacích nákladech na instalaci, v energetické účinnosti, v životnosti systému, v nákladech na údržbu a v bezpečnosti provozu. Centralizovaný systém vytápění a měření je tím ideálním jak z pohledu technického tak i ekonomického.

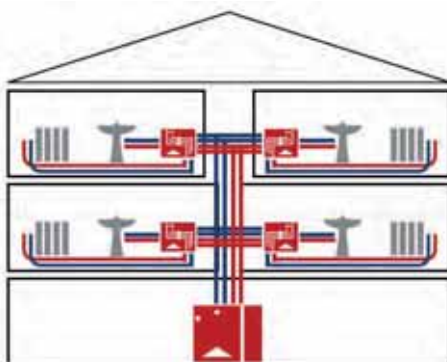

### Výhody kombinace systému ústředního vytápění a individuálního měření bytové jednotky

- instalace měřicího systému přináší úspory při přesném rozúčtování nákladů na vytápění a spotřebu TUV
- náklady na údržbu a pravidelné kontroly jsou v případě centralizovaného systému podstatně nižší ve srovnání s náklady na údržbu každé bytové jednotky
- ústřední vytápění zvyšuje komfort bydlení pohodlnou regulací teploty v jednotlivých místnostech použitím termostatických hlavicek na topných tělesech
- přesné měření umožňuje spravedlivé rozúčtování nákladů na vytápění a přípravu TUV, které jsou rozděleny podle skutečné spotřeby jednotlivých domácností
- nemovitosti s ústředním vytápěním mají vyšší hodnotu na trhu nemovitostí
- byty bez tepelných agregátů (kotlů) jsou bezpečnější
- systém ústředního vytápění zvýhodňuje tyto stavby při energetické klasifikaci budov a při hodnocení dopadu na životní prostředí

### A kromě již uvedených výhod :

IVR MULTIKLIMA je kompatibilní s jakýmkoliv zdrojem tepla (kotle)

IVR MULTIKLIMA je vhodná i pro systémy se solárním vytápěním jako zdrojem energie  
Lze použít rádiový sběr dat nebo systém sběru dat M-Bus bez možnosti manipulace s daty  
sebraná data mohou být odesílána v přehledné komplexní podobě (formátu)  
při rádiovém odečtu dat a u systému M-Bus není nutné vstupovat do jednotlivých bytů  
při rádiovém odečtu dat není třeba žádné kabelové vedení

### Použití bytových měřicích sestav



IVR MULTIKLIMA měřicí sestavy umožňují flexibilní rozpočítávání nákladů pro každou samostatnou bytovou jednotku.

IVR MULTIKLIMA měřicí sestava umožňuje měřit :

- spotřebu tepelné energie v zimě
- spotřebu energie pro klimatizaci (chlazení) v létě
- spotřebu teplé užitkové vody
- spotřebu studené vody
- spotřebu užitkové dešťové vody

Pro měření spotřeby tepelné energie v zimě a energie potřebné na chlazení v létě není třeba žádného zásahu do systému.

## INSTALAČNÍ SKŘÍŇE PRO BYTOVÉ MĚŘICÍ SESTAVY



Instalační vestavěné skříně pro bytové měřicí sestavy jsou vyráběny z ocelového pozinkovaného plechu. Instalační skříně je možno zapustit do hloubky od 110 mm do 150 mm. Dvířka skříně jsou vyráběna z ocelového plechu opatřeného povrchovým nátěrem v odstínu RAL 9010. V případě sběru dat pomocí rádiového signálu je nutno nahradit standardní celokovová dvířka dvířky s plastovou vložkou.

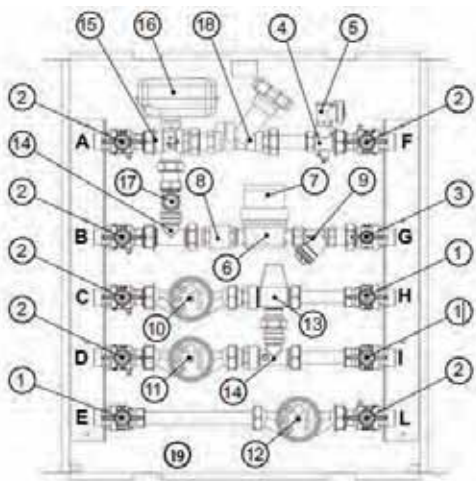
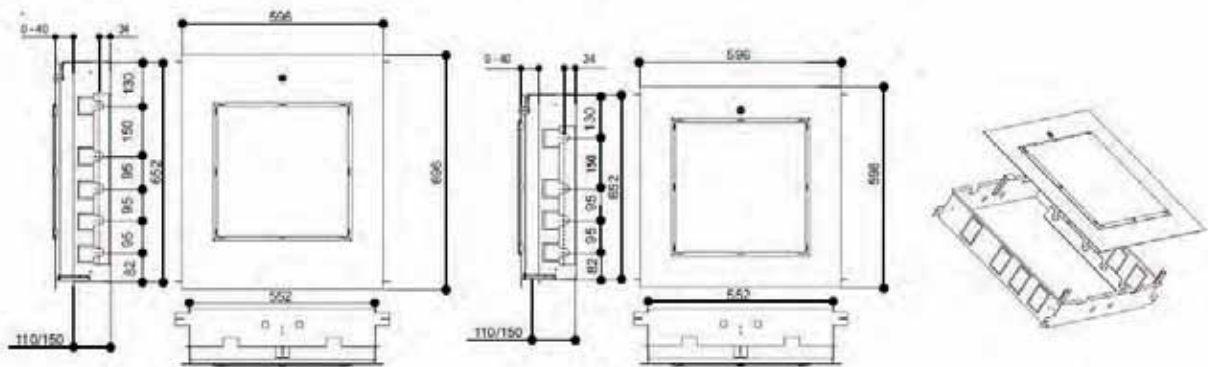

- 1 Kulový kohout IVR 204 DN 20
- 2 Kulový kohout IVR 204 DN 20
- 3 Kulový kohout IVR 87 DN 20
- 4 Držák sondy
- 5 Otočný vypouštěcí ventil
- 6 Tělo měřiče tepla
- 7 Měřič tepla
- 8 Zpětná klapka IVR 998L DN 20
- 9 Mosazný filtr IVR 924 DN 20
- 10 Vodoměr na teplou vodu
- 11 Vodoměr na studenou vodu
- 12 Vodoměr na dešťovou vodu
- 13 Termostatický směšovací ventil
- 14 Mosazný T kus
- 15 Třícestný kulový kohout
- 16 Elektrický servopohon
- 17 Regulátor průtoku
- 18 Vyvažovací ventil IVR 340 DN 20
- 19 Ocelová instalační skříň IVR 470

- A = přívod od zdroje tepla
- B = zpátečka do zdroje tepla
- C = přívod teplé vody
- D = přívod studené vody
- E = přívod dešťové vody
- F = přívod do okruhu ústředního vytápění
- G = zpátečka z okruhu ústředního vytápění
- H = přívod do rozvodu teplé vody
- I = přívod do rozvodu studené vody
- L = přívod do rozvodu dešťové vody

# TOPENÍ

## Možnosti přizpůsobení **IVR MULTIKLIMA** bytové měřicí soustavy

Příklady montáže:

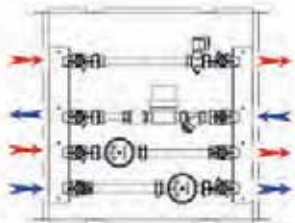

IVR MULTIKLIMA s přívodem vlevo

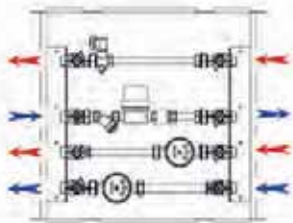

IVR MULTIKLIMA s přívodem vpravo

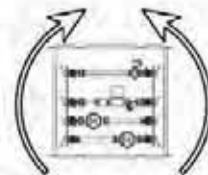

Jednotku lze instalovat i otočenou o 90°

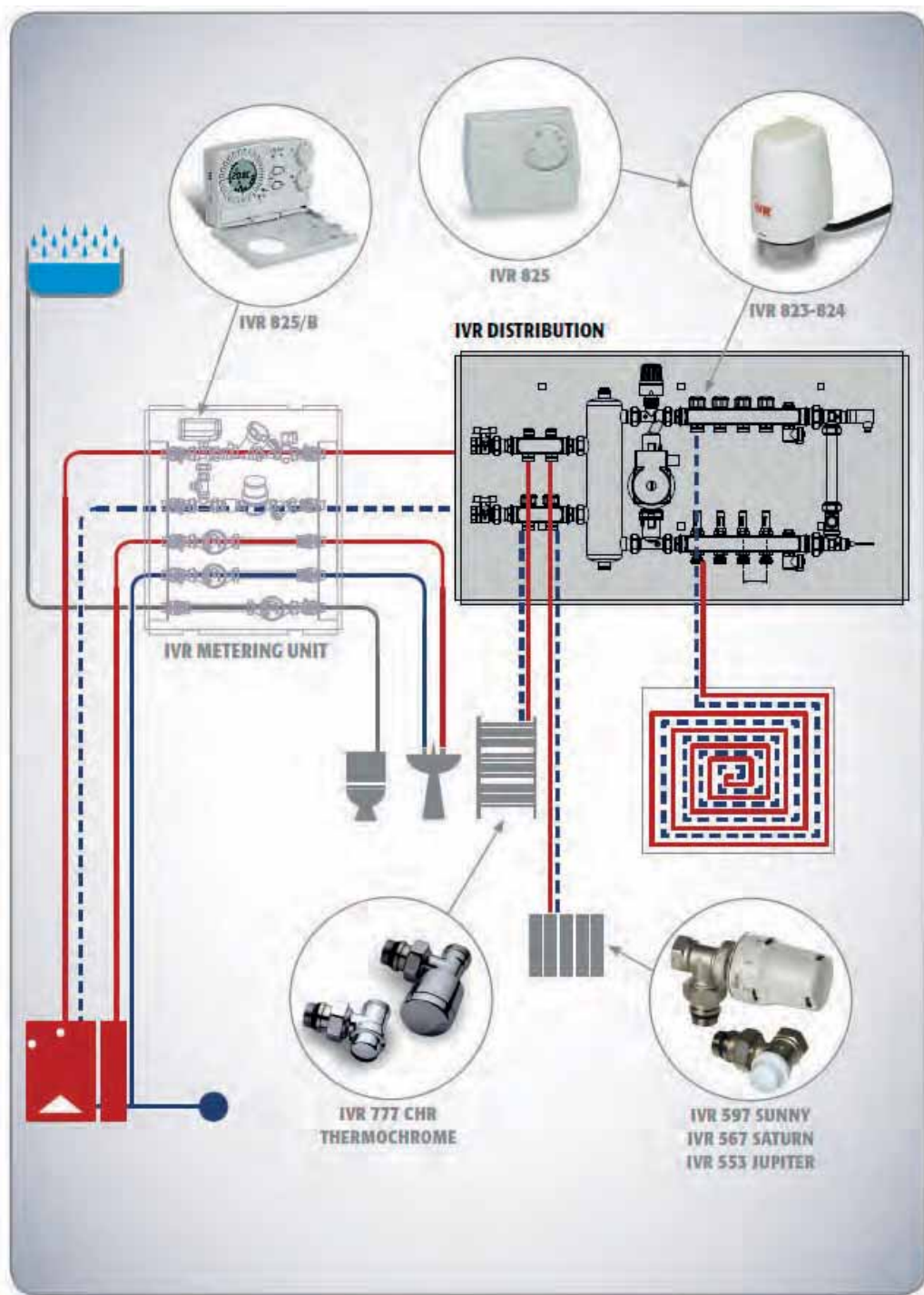

## art. IVR483-1

### Bytová měřicí sestava IVR MULTIKLIMA

kód	rozměr	balení	cena
IVR483-1	3/4"	1	<b>32 800,00</b>

- skříň z ocelového plechu s povrchovou úpravou nátěrem v odstínu RAL 9010
- napojení vstupu a výstupu pro okruh vytápění/chlazení
- třicestrný kulový kohout s by-passem s elektrickým pohonem
- vyvažovací ventil
- by-pass s regulačním ventilem průtoku
- napojení vstupu a výstupu teplé užitkové vody
- napojení vstupu a výstupu studené vody
- termostatický směšovací ventil pro teplou a studenou vodu
- maximální pracovní tlak 10 bar
- pracovní teplota okruhu vytápění/chlazení 5 °C až 90°C
- pracovní teplota rozvodu studené a teplé vody 3 °C až 90°C

Jmenovitý průtok :

- Qn 1,5 m3/hod pro topný/chladicí okruh
- Qn 2,5 m3/hod pro rozvod studené (teplé vody)



## art. IVR483-3

### Bytová měřicí sestava IVR MULTIKLIMA

kód	rozměr	balení	cena
IVR483-3	3/4"	1	<b>28 920,00</b>

- skříň z ocelového plechu s povrchovou úpravou nátěrem v odstínu RAL 9010
- napojení vstupu a výstupu pro okruh vytápění/chlazení
- třicestrný kulový kohout s by-passem s elektrickým pohonem
- vyvažovací ventil
- by-pass s regulačním ventilem průtoku
- napojení vstupu a výstupu teplé užitkové vody
- napojení vstupu a výstupu studené vody
- maximální pracovní tlak 10 bar
- pracovní teplota okruhu vytápění/chlazení 5 °C až 90°C
- pracovní teplota rozvodu studené a teplé vody 3 °C až 90°C
- na zpátečku topného/chladicího okruhu možnost připojení měřiče tepla s přípojovacím vnějším závitem 3/4" podle způsobu měření přímým/rádiovým/M-Bus odečtem
- na rozvod studené/teplé vody možnost připojení vodoměru 3/4" na studenou/teplou vodu se stavební délkou 130 mm

Jmenovitý průtok :

- Qn 1,5 m3/hod pro topný/chladicí okruh
- Qn 2,5 m3/hod pro rozvod studené(teplé vody)



## art. IVR492

### Měřič tepla pro M - bus odečet

- stavební délka: 110mm
- Jmenovitý průtok: Qn 1,5m3/hod

kód	rozměr	balení	cena
IVR492-11	3/4"	1	<b>8 860,00</b>
IVR492-13	3/4"	1	<b>11 900,00</b>
IVR492-12	3/4"	1	<b>10 290,00</b>





# série HB-R02



Pohledově zajímavé provedení trubkového topného tělesa s příčnicí o průměru 23 mm prohnutými v mírném poloměru působící jako celek elegantním prostorovým dojmem. Široká škála rozměrů a topných výkonů v provedení bílá RAL 9010 nebo v chromované verzi.



HB-R0208W



HB-R0208C



## Popis výrobku a jeho použití

Trubková topná tělesa HOMEBASE - czech collection jsou vyrobena z ocelových profilů, které jsou různého provedení dle designu každé typové řady. Obecně je každé těleso sestaveno z bočních profilů (rozdělovač a sběrač) a příčných topných profilů spojujících rozdělovač a sběrný profil. Výrobky jsou povrchově upraveny dvěma způsoby: práškovou barvou (v základním provedení bílá RAL 9016) nebo chromováním galvanicky. Výrobek je zabalen v plastové fólii a v kartonovém obalu tak, aby bylo minimalizováno nebezpečí poškození v průběhu přepravy. Součástí výrobku je montážní upevňovací sada a zaslepovací zátka s odvzdušňovacím ventilem G 1/2. Výrobky HOMEBASE - czech collection lze použít jako součást topných teplovodních systémů v obytných domech i veřejných budovách. Kombinací s elektrickými topnými tělesy je lze použít jako kombinovaná topná tělesa nebo jako elektrická topná tělesa bez připojení na teplovodní rozvod (maximální topný příkon el. tělesa v připojené tabulce).

## Zkoušky tepelného výkonu a certifikace výrobku

U prodáváných výrobků byly provedeny zkoušky tepelného výkonu akreditovanou laboratoří dle EN 442-1 a byla stanovena charakteristická rovnice pro každý typ topného tělesa. Výzkumný ústav pozemních staveb-certifikační společnost, s.r.o. jako notifikovaná osoba 1516 vydala „Protokol o počáteční zkoušce typu výrobku“ č.1516-CPD-08-0337, na jehož základě je vydáno ES prohlášení o shodě včetně označení CE.

## Záruka a záruční podmínky

Na výrobky poskytuje dovozce (výrobce) záruku 5 let od data prodeje výrobku. Záruka se vztahuje na výrobní vady v těsnosti topných těles a na výrobní vady povrchové úpravy. Záruka nemůže být uplatněna v případě, že byl výrobek zjevně poškozen při dopravě, manipulaci nebo skladování. Rovněž se záruka nevztahuje na poškození vzniklá neodbornou montáží.



**EN 442-1:**  
**Trvanlivost nátěru:**  
**Tloušťka nátěru:**  
**Nejvyšší provozní přetlak:**  
**Nejvyšší pracovní teplota:**  
**Jmenovitý tepelný výkon:**  
**Charakteristická rovnice:**  
**Rok přidělení značky CE:**

**otopná tělesa**  
**klasifikace 0,1**  
**84 - 118 μm**  
**800 kPa**  
**100°C**  
**300-1000 W viz. tabulka**  
 **$\Phi = K \cdot L^a \cdot H^b \cdot \Delta T^{(c_0+c_1H)}$**   
**08**

**Konstanty:**  
**K = 0,000020**  
**a = 0,879745**  
**b = 0,970270**  
 **$c_0 = 1,209937$**   
 **$c_1 = 0,000022$**

**Proměnné:**  
**L = délka v mm**  
**H = výška v mm**  
 **$\Delta T$  = teplotní rozdíl v K (voda/vzduch)**

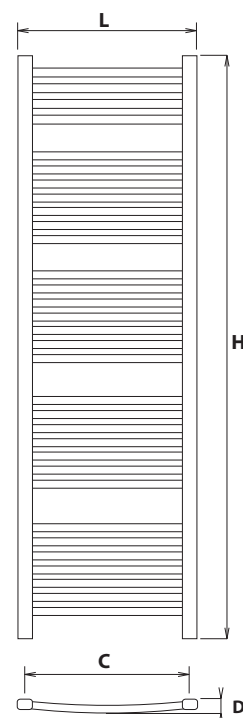

Označení typu	šířka L [mm]	výška H [mm]	instal. šířka C [mm]	tloušťka D [mm]	$Q_n^{**}$ 75/65°C [W]	Počet trubek průměr 23 mm	Hmotnost [kg]	Objem náplně [dm <sup>3</sup> ]	Příkon max* [W]	Rozměry bal. [cm]
HB-R0207	500	1000	460	55	478	21	7,5	4,91	500	102*52*6
HB-R0208		1200	460	55	570	25	9,5	5,87	600	120*52*6
HB-R0209		1600	460	55	794	33	12,0	7,80	800	162*52*6
HB-R0210		1800	460	55	905	41	14,7	9,36	900	182*52*6
HB-R0217	600	1000	560	65	561	21	8,5	5,64	600	102*62*6
HB-R0218		1200	560	65	669	25	11,0	6,74	700	120*62*6
HB-R0219		1600	560	65	932	33	14,0	8,94	900	162*62*6
HB-R0220		1800	560	65	1 063	41	17,7	10,78	1 000	182*62*6

\* Doporučený maximální příkon elektrické topné tyče. \*\* $Q_n$  pro verzi chrom násobit koeficientem  $K_{cr} = 0,86$

Označení typu	šířka L [mm]	výška H [mm]	Cena – BÍLÁ Kč	Cena – CHROM Kč
HB-R0207	500	1000	2 105,00	5 945,00
HB-R0208		1200	2 310,00	7 140,00
HB-R0209		1600	3 335,00	10 165,00
HB-R0210		1800	3 635,00	11 910,00
HB-R0217	600	1000	2 195,00	6 635,00
HB-R0218		1200	2 510,00	7 995,00
HB-R0219		1600	3 565,00	11 220,00
HB-R0220		1800	3 945,00	12 010,00



# série HB-R03



Robustním dojmem působící provedení trubkového topného tělesa s oválnými příčnicíky o průměru 30x15 mm prohnutými v mírném poloměru. Široká škála rozměrů a topných výkonů v provedení bílá RAL 9010 nebo v chromované verzi.







## Popis výrobku a jeho použití

Trubková topná tělesa HOMEBASE - czech collection jsou vyrobena z ocelových profilů, které jsou různého provedení dle designu každé typové řady. Obecně je každé těleso sestaveno z bočních profilů (rozdělovač a sběrač) a příčných topných profilů spojujících rozdělovač a sběrný profil. Výrobky jsou povrchově upraveny dvěma způsoby: práškovou barvou (v základním provedení bílá RAL 9016) nebo chromováním galvanicky. Výrobek je zabalen v plastové fólii a v kartonovém obalu tak, aby bylo minimalizováno nebezpečí poškození v průběhu přepravy. Součástí výrobku je montážní upevňovací sada a zaslepovací zátka s odvodušňovacím ventilem G 1/2. Výrobky HOMEBASE - czech collection lze použít jako součást topných teplovodních systémů v obytných domech i veřejných budovách. Kombinací s elektrickými topnými tělesy je lze použít jako kombinovaná topná tělesa nebo jako elektrická topná tělesa bez připojení na teplovodní rozvod (maximální topný příkon el. tělesa v připojené tabulce).

## Zkoušky tepelného výkonu a certifikace výrobku

U prodáváných výrobků byly provedeny zkoušky tepelného výkonu akreditovanou laboratoří dle EN 442-1 a byla stanovena charakteristická rovnice pro každý typ topného tělesa. Výzkumný ústav pozemních staveb-certifikační společnost, s.r.o. jako notifikovaná osoba 1516 vydala „Protokol o počáteční zkoušce typu výrobku“ č.1516-CPD-08-0338, na jehož základě je vydáno ES prohlášení o shodě včetně označení CE.

## Záruka a záruční podmínky

Na výrobky poskytuje dovozce (výrobce) záruku 5 let od data prodeje výrobku. Záruka se vztahuje na výrobní vady v těsnosti topných těles a na výrobní vady povrchové úpravy. Záruka nemůže být uplatněna v případě, že byl výrobek zjevně poškozen při dopravě, manipulaci nebo skladování. Rovněž se záruka nevztahuje na poškození vzniklá neodbornou montáží.



**EN 442-1:**  
**Trvanlivost nátěru:**  
**Tloušťka nátěru:**  
**Nejvyšší provozní přetlak:**  
**Nejvyšší pracovní teplota:**  
**Jmenovitý tepelný výkon:**  
**Charakteristická rovnice:**  
**Rok přidělení značky CE:**

**otopná tělesa**  
**klasifikace 0,1**  
**84 - 118 μm**  
**800 kPa**  
**100°C**  
**300-1000 W viz. tabulka**  
 **$\Phi = K \cdot L^a \cdot H^b \cdot \Delta T^{(c_0+c_1 \cdot H)}$**   
**08**

**Konstanty:**  
**K = 0,000010**  
**a = 0,983587**  
**b = 0,963203**  
 **$c_0 = 1,229549$**   
 **$c_1 = 0,000006$**

**Proměnné:**  
**L = délka v mm**  
**H = výška v mm**  
 **$\Delta T$  = teplotní rozdíl v K (voda/vzduch)**

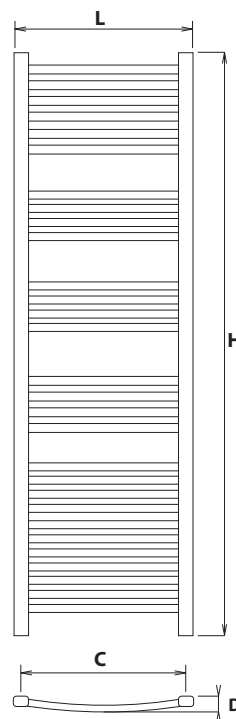

Označení typu	šířka L [mm]	výška H [mm]	instal.šířka C [mm]	tloušťka D [mm]	$Q_N^{**}$ 75/65°C[W]	Počet trubek ovál 30x15mm	Hmotnost [kg]	Objem náplně [dm <sup>3</sup> ]	Příkon max* [W]	Rozměry bal. [cm]
HB-R0307	500	1000	460	55	440	17	7,5	4,32	400	102*52*6
HB-R0308		1200	460	55	518	20	9,5	5,14	500	120*52*6
HB-R0309		1600	460	55	702	27	12,0	6,92	700	162*52*6
HB-R0317	600	1000	560	65	526	17	8,5	4,92	500	102*62*6
HB-R0318		1200	560	65	620	20	11,0	5,84	600	120*62*6
HB-R0319		1600	560	65	840	27	14,0	7,87	800	162*62*6

\* Doporučený maximální příkon elektrické topné tyče. \*\* $Q_N$  pro verzi chrom násobit koeficientem  $K_{cr} = 0,86$





Označení typu	L [mm]	H [mm]	Cena – BÍLÁ Kč	Cena – CHROM Kč
HB-R0307	500	1000	1 980,00	5 645,00
HB-R0308		1200	2 285,00	6 605,00
HB-R0309		1600	3 045,00	9 170,00
HB-R0317	600	1000	2 205,00	6 210,00
HB-R0318		1200	2 470,00	7 340,00
HB-R0319		1600	2 275,00	10 090,00



## Elektrická topná tělesa pro trubková topná tělesa

Označení typu	Název výrobku	Příkon [W]	Délka tělesa [mm]	Cena	
HB-E300	Elektrické topné těleso	300	400	<b>1 025,00</b>	
HB-E400	Elektrické topné těleso	400	500	<b>1 055,00</b>	
HB-E500	Elektrické topné těleso	500	600	<b>1 095,00</b>	
HB-E600	Elektrické topné těleso	600	700	<b>1 122,00</b>	
HB-E700	Elektrické topné těleso	700	800	<b>1 162,00</b>	
HB-E800	Elektrické topné těleso	800	900	<b>1 188,00</b>	
HB-E900	Elektrické topné těleso	900	1000	<b>1 217,00</b>	
HB-E1000	Elektrické topné těleso	1000	1000	<b>1 263,00</b>	
HB-REG	Elektronický regulátor teploty			<b>881,00</b>	
HB-V206 BI	Přípojovací T kus pro el. tělesa		bílá	<b>160,00</b>	
HB-V206 CR		chrom	<b>154,00</b>		

## Koupelnové doplňky k topným tělesům

Označení typu	Název výrobku	Barva	Cena	
HB-A002 CR	Držák ručníku kruhový	chrom	<b>836,00</b>	
HB-A003 CR	Držák ručníku jednoramenný rovný	chrom	<b>468,00</b>	
HB-A004 CR	Držák ručníku dvouramenný rovný	chrom	<b>693,00</b>	
HB-A005 CR	Držák ručníku jednoramenný ohnutý	chrom	<b>479,00</b>	
HB-A006 CR	Držák ručníku dvouramenný ohnutý	chrom	<b>715,00</b>	
HB-A007 CR	Sušák-polička	chrom	<b>1 232,00</b>	



**HOMEBASE**  
otopné žebříky



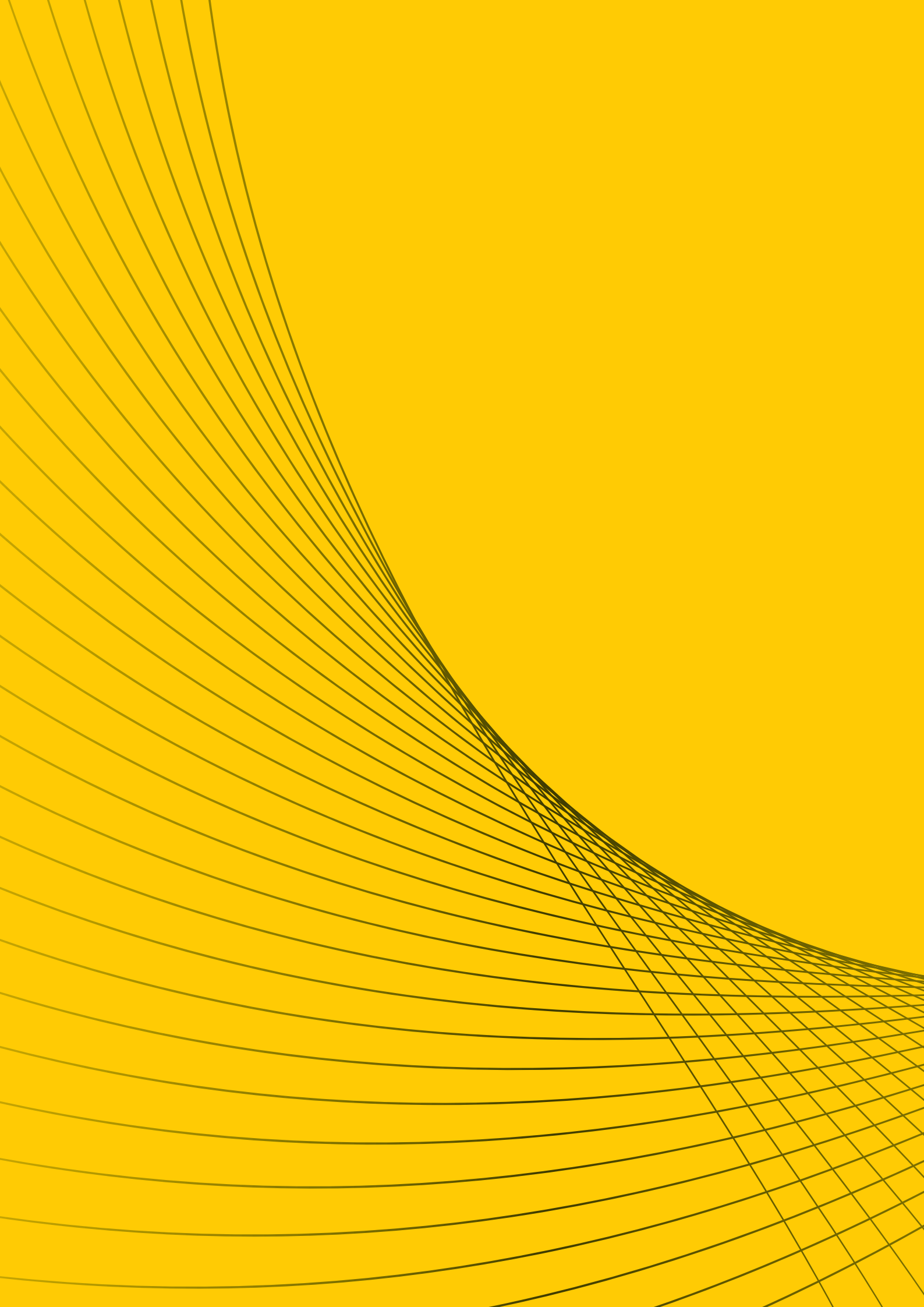

PLYN



# VENUS®



Atex CE II 2 GD\* \*

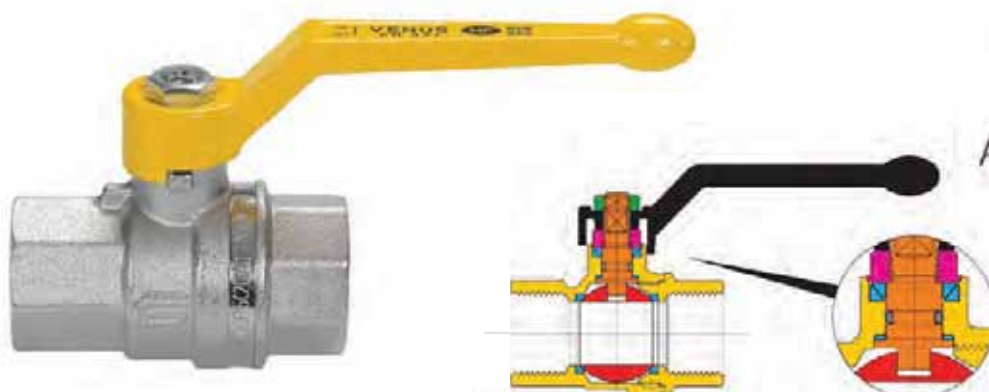

*zvýšená těsnost za pomoci kónického patentovaného těsnění*

\*Na vyžádání možno dodat v provedení s certifikátem ATEX ve verzích Š/M a M/M.

- Zvýšená těsnost:**
- 4 těsnění**
  - 1 těsnicí kroužek PTFE – pro vysoký tlak**
  - 2 kónická patentovaná těsnění pro snížení ovládací síly (pro nízký a střední tlak)**
  - 1 těsnění NBR pro nízký tlak**

## art. 0601

Nejvyšší pracovní přetlak: 5 MOP  
Pracovní médium: plyny I., II. nebo III. třídy podle ČSN EN 437  
Provedení závitů: ČSN ISO 7-1 Rp 1/4 - Rp 2  
Rozsah pracovních teplot: -20°C až +60°C  
Odpovídá ČSN EN 331  
Ovládání: ruční - páka  
Materiál těla: mosaz poniklovaná

### Kulový kohout závitový pro plyn – VENUS



kód	rozměr	balení	cena
0601 DN 8	1/4"	16	<b>205,00</b>
0601 DN 10	3/8"	24	<b>205,00</b>
0601 DN 15	1/2"	18	<b>237,00</b>
0601 DN 20	3/4"	12	<b>327,00</b>
0601 DN 25	1"	8	<b>463,00</b>
0601 DN 32	1 1/4"	6	<b>798,00</b>
0601 DN 40	1 1/2"	4	<b>1 059,00</b>
0601 DN 50	2"	2	<b>1 769,00</b>

## art. 0621

Nejvyšší pracovní přetlak: 5 MOP  
Pracovní médium: plyny I., II. nebo III. třídy podle ČSN EN 437  
Provedení závitů: ČSN ISO 7-1 Rp 1/4 - Rp 1  
Rozsah pracovních teplot: -20°C až +60°C  
Odpovídá ČSN EN 331  
Ovládání: ruční - motýlek  
Materiál těla: mosaz poniklovaná

### Kulový kohout závitový pro plyn – VENUS



kód	rozměr	balení	cena
0621 DN 8	1/4"	25	<b>205,00</b>
0621 DN 10	3/8"	25	<b>205,00</b>
0621 DN 15	1/2"	25	<b>237,00</b>
0621 DN 20	3/4"	15	<b>327,00</b>
0621 DN 25	1"	10	<b>463,00</b>

## art. 0602

Nejvyšší pracovní přetlak: 5 MOP  
Pracovní médium: plyny I., II. nebo III. třídy podle ČSN EN 437  
Provedení závitů: ČSN ISO 7-1 R/Rp 1/4 - R/Rp 2  
Rozsah pracovních teplot: -20°C až +60°C  
Odpovídá ČSN EN 331  
Ovládání: ruční - páka  
Materiál těla: mosaz poniklovaná

### Kulový kohout závitový pro plyn – VENUS



kód	rozměr	balení	cena
0602 DN 8	1/4"	16	<b>215,00</b>
0602 DN 10	3/8"	24	<b>215,00</b>
0602 DN 15	1/2"	24	<b>245,00</b>
0602 DN 20	3/4"	10	<b>341,00</b>
0602 DN 25	1"	8	<b>482,00</b>
0602 DN 32	1 1/4"	4	<b>831,00</b>
0602 DN 40	1 1/2"	4	<b>1 105,00</b>
0602 DN 50	2"	2	<b>1 839,00</b>

## art. 0622

Nejvyšší pracovní přetlak: 5 MOP  
Pracovní médium: plyny I., II. nebo III. třídy podle ČSN EN 437  
Provedení závitů: ČSN ISO 7-1 R/Rp 1/4 - R/Rp 2  
Rozsah pracovních teplot: -20°C až +60°C  
Odpovídá ČSN EN 331  
Ovládání: ruční - motýlek  
Materiál těla: mosaz poniklovaná

### Kulový kohout závitový pro plyn – VENUS



kód	rozměr	balení	cena
0622 DN 8	1/4"	25	<b>215,00</b>
0622 DN 10	3/8"	25	<b>215,00</b>
0622 DN 15	1/2"	10	<b>245,00</b>
0622 DN 20	3/4"	15	<b>341,00</b>
0622 DN 25	1"	8	<b>482,00</b>

## art. 1011B

Nejvyšší pracovní přetlak: 5 MOP  
 Pracovní médium: plyny I., II. nebo III. třídy podle ČSN EN 437  
 Provedení závitů: ČSN ISO 7-1 R/Rp 1/4 - R/Rp 2  
 Rozsah pracovních teplot: -20°C až +60°C  
 Odpovídá ČSN EN 331  
 Ovládání: ruční - uzamykatelná páka  
 Materiál těla: mosaz poniklovaná  
 Dodáváno bez visacího zámku.

### Kulový kohout závitový UZAMYKATELNÝ pro plyn – VENUS



kód	rozměr	balení	cena
1011B DN 15	1/2"	18	<b>410,00</b>
1011B DN 20	3/4"	12	<b>552,00</b>
1011B DN 25	1"	8	<b>700,00</b>
1011B DN 32	1 1/4"	6	<b>1 105,00</b>
1011B DN 40	1 1/2"	4	<b>1 378,00</b>

## art. 1021

Nejvyšší pracovní přetlak: 5 MOP  
 Pracovní médium: plyny I., II. nebo III. třídy podle ČSN EN 437  
 Provedení závitů: ČSN ISO 7-1 Rp  
 Převlečná matice: ČSN ISO 228-1  
 Rozsah pracovních teplot: -20°C až +60°C  
 Odpovídá ČSN EN 331  
 Ovládání: ruční - motýlek  
 Materiál těla: mosaz poniklovaná

### Kulový kohout závitový pro plyn – VENUS



kód	rozměr	balení	cena
1021 DN 15X15	1/2"x1/2"	12	<b>285,00</b>
1021 DN 15X20	1/2"x3/4"	10	<b>301,00</b>
1021 DN 20X25	3/4"x1"	5	<b>443,00</b>
1021 DN 25X32	1"x1 1/4"	5	<b>633,00</b>

## art. 1071

Nejvyšší pracovní přetlak: 5 MOP  
 Pracovní médium: plyny I., II. nebo III. třídy podle ČSN EN 437  
 Provedení závitů: ČSN ISO 7-1 R/Rp 1/2, MM  
 Rozsah pracovních teplot: -15°C až +60°C  
 Ovládání: ruční - motýlek  
 Materiál těla: mosaz poniklovaná

### Kulový kohout rohový pro plyn – VENUS



kód	rozměr	balení	cena
1071 DN 15	1/2"x1/2"	12	<b>315,00</b>

## art. 1074

Nejvyšší pracovní přetlak: 5 MOP  
 Pracovní médium: plyny I., II. nebo III. třídy podle ČSN EN 437  
 Provedení závitů: ČSN ISO 7-1 R/Rp 1/2, ŠM  
 Rozsah pracovních teplot: -15°C až +60°C  
 Ovládání: ruční - motýlek  
 Materiál těla: mosaz poniklovaná

### Kulový kohout rohový pro plyn – VENUS



kód	rozměr	balení	cena
1074 DN 15	1/2"x1/2"	12	<b>258,00</b>

## art. 1073

Nejvyšší pracovní přetlak: 5 MOP  
 Pracovní médium: plyny I., II. nebo III. třídy podle ČSN EN 437  
 Provedení závitů: ČSN ISO 7-1 R1/2, ŠŠ  
 Rozsah pracovních teplot: -15°C až +60°C  
 Ovládání: ruční - motýlek  
 Materiál těla: mosaz poniklovaná

### Kulový kohout rohový pro plyn – VENUS



kód	rozměr	balení	cena
1073 DN 15	1/2"x1/2"	12	<b>265,00</b>

## art. 1079

Nejvyšší pracovní přetlak: 5 MOP  
 Pracovní médium: plyny I., II. nebo III. třídy podle ČSN EN 437  
 Provedení závitů: ČSN ISO 7-1 R1/2, ŠM  
 Rozsah pracovních teplot: -15°C až +60°C  
 Ovládání: ruční - motýlek  
 Materiál těla: mosaz poniklovaná

### Kulový kohout rohový pro plyn – VENUS



kód	rozměr	balení	cena
1079 DN 15	1/2"x1/2"	20	<b>357,00</b>

## art. 1076

Nejvyšší pracovní přetlak: 5 MOP  
 Pracovní médium: plyny I., II. nebo III. třídy podle ČSN EN 437  
 Provedení závitů: ČSN ISO 7-1 R1/2, 1 R 3/4, MM  
 Rozsah pracovních teplot: -15°C až +60°C  
 Ovládání: ruční - motýlek  
 Materiál těla: mosaz poniklovaná

### Kulový kohout rohový pro plyn – VENUS



kód	rozměr	balení	cena
1076 DN 15X15	1/2"x1/2"	18	<b>347,00</b>
1076 DN 15X20	1/2"x3/4"	18	<b>369,00</b>

## art. 4271

Nejvyšší pracovní přetlak: 5 MOP  
Pracovní médium: plyny I., II. nebo III. třídy podle ČSN EN 437  
Provedení závitů: ČSN ISO 7-1 Rp 3/8 - Rp 2  
Rozsah pracovních teplot: -20°C až +60°C  
Odpovídá ČSN EN 331  
Ovládání: ruční - páka  
Materiál těla: mosaz poniklovaná

### Kulový kohout z závitový pro plyn – ATHENA



EN 331

kód	rozměr	balení	cena
4271 DN 10	3/8"	16	<b>171,00</b>
4271 DN 15	1/2"	20	<b>176,00</b>
4271 DN 20	3/4"	12	<b>264,00</b>
4271 DN 25	1"	8	<b>395,00</b>
4271 DN 32	1 1/4"	6	<b>616,00</b>
4271 DN 40	1 1/2"	4	<b>870,00</b>
4271 DN 50	2"	2	<b>1 396,00</b>

## art. 4212

Nejvyšší pracovní přetlak: 5 MOP  
Pracovní médium: plyny I., II. nebo III. třídy podle ČSN EN 437  
Provedení závitů: ČSN ISO 7-1 Rp 3/8 - Rp 1  
Rozsah pracovních teplot: -20°C až +60°C  
Odpovídá ČSN EN 331  
Ovládání: ruční - motýlek  
Materiál těla: mosaz poniklovaná

### Kulový kohout závitový pro plyn – ATHENA



EN 331

kód	rozměr	balení	cena
4212 DN 10	3/8"	30	<b>171,00</b>
4212 DN 15	1/2"	25	<b>176,00</b>
4212 DN 20	3/4"	15	<b>264,00</b>
4212 DN 25	1"	10	<b>395,00</b>

## art. 4272

Nejvyšší pracovní přetlak: 5 MOP  
Pracovní médium: plyny I., II. nebo III. třídy podle ČSN EN 437  
Provedení závitů: ČSN ISO 7-1 Rp/Rp 1/2 - R/ Rp 2  
Rozsah pracovních teplot: -20°C až +60°C  
Odpovídá ČSN EN 331  
Ovládání: ruční - páka  
Materiál těla: mosaz poniklovaná

### Kulový kohout závitový pro plyn – ATHENA



EN 331

kód	rozměr	balení	cena
4272 DN 15	1/2"	18	<b>180,00</b>
4272 DN 20	3/4"	10	<b>278,00</b>
4272 DN 25	1"	8	<b>428,00</b>
4272 DN 32	1 1/4"	4	<b>652,00</b>
4272 DN 40	1 1/2"	4	<b>909,00</b>
4272 DN 50	2"	2	<b>1 461,00</b>

## art. 4213

Nejvyšší pracovní přetlak: 5 MOP  
Pracovní médium: plyny I., II. nebo III. třídy podle ČSN EN 437  
Provedení závitů: ČSN ISO 7-1 Rp/Rp 1/2 - R/ Rp 1  
Rozsah pracovních teplot: -20°C až +60°C  
Odpovídá ČSN EN 331  
Ovládání: ruční - motýlek  
Materiál těla: mosaz poniklovaná

### Kulový kohout závitový pro plyn – ATHENA



EN 331

kód	rozměr	balení	cena
4213 DN 15	1/2"	25	<b>180,00</b>
4213 DN 20	3/4"	15	<b>278,00</b>
4213 DN 25	1"	8	<b>428,00</b>

## art. 9081

Nejvyšší pracovní přetlak: 5 MOP  
Pracovní médium: plyny I., II. nebo III. třídy podle ČSN EN 437  
Provedení závitů: ČSN ISO 7-1 R3/8, 1/2  
Rozsah pracovních teplot: -5°C až +60°C  
Ovládání: ruční - motýlek  
Průměr hadičníku: 8,13 mm  
Materiál těla: mosaz poniklovaná

### Kulový kohout závitový vzorkovací – přímý



kód	rozměr	balení	cena
9081 3/8"x8	3/8"x8	20	<b>285,00</b>
9081 3/8"x13	3/8"x13	20	<b>276,00</b>
9081 1/2"x8	1/2"x8	20	<b>276,00</b>
9081 1/2"x13	1/2"x13	20	<b>287,00</b>

## art. 9085

Nejvyšší pracovní přetlak: 5 MOP  
Pracovní médium: plyny I., II. nebo III. třídy podle ČSN EN 437  
Provedení závitů: ČSN ISO 7-1 R3/8, 1/2  
Rozsah pracovních teplot: -5°C až +60°C  
Ovládání: ruční - motýlek  
Průměr hadičníku: 8, 13 mm  
Materiál těla: mosaz poniklovaná

### Kulový kohout závitový vzorkovací – rohový



kód	rozměr	balení	cena
9085 3/8"x8	3/8"x8	20	<b>277,00</b>
9085 3/8"x13	3/8"x13	20	<b>287,00</b>
9085 1/2"x8	1/2"x8	20	<b>284,00</b>
9085 1/2"x13	1/2"x13	20	<b>290,00</b>

## art. 9543

provedení závitů: ČSN ISO 7-1 R1/2  
Materiál: mosaz poniklovaná

### Rozdvojka pro vzorkovací kohouty



kód	rozměr	balení	cena
9543 1/2"x3	1/2"x1/2"x1/2"	1	<b>172,00</b>

## art. 65152

Armatura určená pro připojení domácích spotřebičů s integrovanou tepelnou a průtokovou pojistkou a se zabezpečením "stiskni a otoč"  
Provedení závitů: G1/2 ČSN ISO 228-1  
R/Rp1/2 ČSN ISO 7-1  
Provozní přetlak: 37mbarů  
MOP: 0,2 bar

### Bezpečnostní kohout pro plyn – rohový



kód	rozměr	balení	cena
65152	1/2"x1/2"	1	<b>1 019,00</b>



## art. 2601 G

Jmenovitý pracovní tlak: PN 40  
Rozsah pracovních teplot: -20°C až +60°C  
Pracovní médium: plyny I., II. nebo III. třídy podle ČSN EN 437  
Ovládání: ruční-páka  
Materiál: tělo - ocel AISI 316  
koule - nerez AISI 316

### Kulový kohout závitový pro plyn - ALBA nerezový



kód	rozměr	balení	cena
2601 G DN 8	1/4"	16	<b>1 134,00</b>
2601 G DN 10	3/8"	16	<b>1 134,00</b>
2601 G DN 15	1/2"	12	<b>1 106,00</b>
2601 G DN 20	3/4"	8	<b>1 604,00</b>
2601 G DN 25	1"	6	<b>2 048,00</b>
2601 G DN 32	1 1/4"	4	<b>2 979,00</b>
2601 G DN 40	1 1/2"	2	<b>3 941,00</b>
2601 G DN 50	2"	2	<b>5 344,00</b>

## art. 2881 G

Jmenovitý pracovní tlak: PN 40  
Rozsah pracovních teplot: -20°C až +60°C  
Pracovní médium: plyny I., II. nebo III. třídy podle ČSN EN 437  
Ovládání: ruční-páka  
ISO servopohon  
Materiál: tělo - ocel A105  
koule - nerez AISI 316 ATEX na vyžádání, cena +9%

### Kulový kohout mezipřírubový pro plyn – MOON



Atex CE 112 G D\*

kód	rozměr	balení	cena
2881 G DN 15	1/2"	10	<b>2 185,00</b>
2881 G DN 20	3/4"	10	<b>2 303,00</b>
2881 G DN 25	1"	5	<b>2 655,00</b>
2881 G DN 32	1 1/4"	5	<b>3 308,00</b>
2881 G DN 40	1 1/2"	5	<b>4 422,00</b>
2881 G DN 50	2"	4	<b>5 055,00</b>
2881 G DN 65	2 1/2"	2	<b>9 494,00</b>
2881 G DN 80	3"	1	<b>11 487,00</b>
2881 G DN 100	4"	1	<b>18 732,00</b>

## art. 82

Jmenovitý pracovní tlak: PN 16  
Rozsah pracovních teplot: 0°C až +70°C  
Pracovní médium: plyny I., II. nebo III. třídy podle ČSN EN 437  
Ovládání: ruční-páka od DN 125 otvory se závitem  
Materiál: tělo - litina GGG 40 ČSN 42 3304,  
koule - pochromovaná mosaz

### Kulový kohout přírubový pro plyn



kód	rozměr	balení	cena
82 DN 25	1"	1	<b>3 030,00</b>
82 DN 32	1 1/4"	1	<b>3 460,00</b>
82 DN 40	1 1/2"	1	<b>3 915,00</b>
82 DN 50	2"	1	<b>4 285,00</b>
82 DN 65	2 1/2"	1	<b>6 360,00</b>
82 DN 80	3"	1	<b>7 935,00</b>
82 DN 100	4"	1	<b>9 595,00</b>
82 DN 125	5"	1	<b>16 610,00</b>

## art. B 302

DN 40 - 200 PN 16  
Rozsah pracovních teplot: -20°C až +60°C  
Pracovní médium: plyny I., II. nebo III. třídy podle ČSN EN 437  
Ovládání: ruční-páka  
Materiál: klapka - nerez AISI 304  
tělo - litina GGG 40 ČSN 42 3304 ATEX na vyžádání, cena +9%

### Uzavírací klapka mezipřírubová pro plyn - ATLANTIS 40



Atex CE 112 G D\*

kód	rozměr	balení	cena
B 302 DN 40	1 1/2"	1	<b>2 484,00</b>
B 302 DN 50	2"	1	<b>2 484,00</b>
B 302 DN 65	2 1/2"	1	<b>2 747,00</b>
B 302 DN 80	3"	1	<b>3 124,00</b>
B 302 DN 100	4"	1	<b>3 613,00</b>
B 302 DN 125	5"	1	<b>4 554,00</b>
B 302 DN 150	6"	1	<b>5 194,00</b>
B 302 DN 200	8"	1	<b>7 979,00</b>

## art. TAS 21

Nejvyšší pracovní přetlak: 5 MOP  
Tavná teplota: do 100 °C  
Teplota okolí: do 80°C  
Uzavírací čas: do 60 sec.  
Tepelná odolnost: HTB Plus do 925°C

### Protipožární ventil bezpečnostní pro plyn



kód	rozměr	balení	cena
TAS 21 DN 15	1/2"	1	<b>755,00</b>
TAS 21 DN 20	3/4"	1	<b>930,00</b>
TAS 21 DN 25	1"	1	<b>1 210,00</b>
TAS 21 DN 32	1 1/4"	1	<b>5 810,00</b>
TAS 21 DN 40	1 1/2"	1	<b>8 645,00</b>
TAS 21 DN 50	2"	1	<b>10 125,00</b>

## art. 03684, 03685, 03682, 03683

Rozteč: 100 a 250 mm Přípojovací rozměr vstupu: 3/4" a 1"  
Přípojovací rozměr výstupu: 1" a 5/4"

**novinka**

### Souprava k plynoměrům se dvěma kulovými kohouty



kód	rozměr	balení	cena
03684-100 3/4x5/4	3/4"x5/4"x100mm	1	<b>1 600,00</b>
03685-250 3/4x5/4	3/4"x5/4"x250mm	1	<b>1 608,00</b>
03682-100 1x5/4	1"x5/4"x100mm	1	<b>1 732,00</b>
03683-250 1x5/4	1"x5/4"x250mm	1	<b>1 749,00</b>

## art. 268

Rozteč 110 mm

### Souprava k plynoměrům s kulovým kohoutem



kód	rozměr	balení	cena
268 1"x5/4"	1"x5/4"	1	<b>860,00</b>

## art. EM 320

Jmenovitá světlost: DN 12 dle ČSN EN 14 800  
Materiál:  
trubka - nerez AISI 304  
matka/šroub - nerez  
povrch - PVC povlak žlutý  
těsnění - pryž ČSN EN 549  
Maximální tepelný výkon spotřebiče: 35 kW

### Připojovací plynová hadice ŠM ČSN EN 14 800



kód	rozměr	balení	cena
EM 320 50 CM	ŠM1/2"x1/2"	12	<b>435,00</b>
EM 320 75 CM	ŠM1/2"x1/2"	12	<b>485,00</b>
EM 320 100 CM	ŠM1/2"x1/2"	12	<b>510,00</b>
EM 320 125 CM	ŠM1/2"x1/2"	12	<b>587,00</b>
EM 320 150 CM	ŠM1/2"x1/2"	12	<b>622,00</b>
EM 320 200 CM	ŠM1/2"x1/2"	12	<b>724,00</b>

## art. EM 321

Jmenovitá světlost: DN 12 dle ČSN EN 14 800  
Materiál:  
trubka - nerez AISI 304  
matka - nerez  
povrch - PVC povlak žlutý  
těsnění - pryž ČSN EN 549  
Maximální tepelný výkon spotřebiče: 35 kW

### Připojovací plynová hadice MM ČSN EN 14 800



kód	rozměr	balení	cena
EM 321 50 CM	MM1/2"x1/2"	12	<b>435,00</b>
EM 321 75 CM	MM1/2"x1/2"	12	<b>485,00</b>
EM 321 100 CM	MM1/2"x1/2"	12	<b>510,00</b>
EM 321 125 CM	MM1/2"x1/2"	12	<b>587,00</b>
EM 321 150 CM	MM1/2"x1/2"	12	<b>622,00</b>
EM 321 200 CM	MM1/2"x1/2"	12	<b>724,00</b>

## art. EM 520

Typ koncovek: matice - ČSN ISO 228/1  
šroub - ČSN ISO 7/1  
Jmenovitá světlost: DN 8  
Nejvyšší pracovní přetlak: 10 kPa  
Pracovní médium: plyny I, II. nebo III. třídy  
podle ČSN EN 437  
Provedení závitů: R/Rp 1/2 ČSN ISO 7-1  
Rozsah pracovních teplot: -30°C až + 50°C  
Maximální tepelný výkon spotřebiče: 35 kW

### Hadice natahovací pro plyn nerezová EMISUPER



kód	rozměr	balení	cena
EM 520 50-100CM	ŠM1/2"x1/2"	1	<b>467,00</b>
EM 520 75-150CM	ŠM1/2"x1/2"	1	<b>591,00</b>
EM 520 100-200CM	ŠM1/2"x1/2"	1	<b>686,00</b>

## art. EM 521; EM 522

Typ koncovek: matice - ČSN ISO 228/1  
šroub - ČSN ISO 7/1  
Jmenovitá světlost: DN 8  
Nejvyšší pracovní přetlak: 10 kPa  
Pracovní médium: plyny I, II. nebo III. třídy  
podle ČSN EN 437  
Provedení závitů: R/Rp 1/2 ČSN ISO 7-1  
Rozsah pracovních teplot: -30°C až + 50°C  
Maximální tepelný výkon spotřebiče: 35 kW

### Hadice natahovací pro plyn nerezová EMIPU Lungo



kód	rozměr	balení	cena
EM 521 50-100CM	ŠM3/4"x3/4"	1	<b>702,00</b>
EM 521 75-150CM	ŠM3/4"x3/4"	1	<b>801,00</b>
EM 521 100-200CM	ŠM3/4"x3/4"	1	<b>907,00</b>
EM 522 50-100CM	ŠM1"x1"	1	<b>848,00</b>
EM 522 75-150CM	ŠM1"x1"	1	<b>951,00</b>

## art. EM 420; EM 421; EM 422

Typ koncovek: matice - ČSN ISO 228/1  
šroub - ČSN ISO 7/1  
Jmenovitá světlost: DN 15, DN 20, DN 25  
Nejvyšší pracovní přetlak: 10 kPa  
Pracovní médium: plyny I, II. nebo III. třídy  
podle ČSN EN 437  
Provedení závitů: R/Rp 1/2 ČSN ISO 7-1  
Rozsah pracovních teplot: -30°C až + 50°C  
Maximální tepelný výkon spotřebiče: 35 kW

### Hadice natahovací pro plyn nerezová MG-FLEX



kód	rozměr	balení	cena
EM 420 100-200 MM	ŠM1/2"x1/2"	1	<b>268,00</b>
EM 420 200-400 MM	ŠM1/2"x1/2"	1	<b>320,00</b>
EM 421 100-200 MM	ŠM3/4"x3/4"	1	<b>339,00</b>
EM 421 200-400 MM	ŠM3/4"x3/4"	1	<b>442,00</b>
EM 422 100-200 MM	ŠM1"x1"	1	<b>435,00</b>
EM 422 200-400 MM	ŠM1"x1"	1	<b>595,00</b>

## art. EM 620

Jmenovitá světlost: DN20, DN25  
Pracovní médium: plynná paliva, propan-butan  
Materiál: trubka s koncovkou AISI304  
převlečná matice - mosaz MS 58, G1

### Připojovací hadice ohebná – EMICONT



kód	rozměr	balení	cena
EM 620 300MM	MM 3/4"x5/4"	300	<b>756,00</b>
EM 620 400MM	MM 3/4"x5/4"	400	<b>905,00</b>

## art. 1491 R

Rozměr: Délka - 15 m  
šířka - 19 mm  
tloušťka - 0,2 mm  
Materiál: teflon P.T.F.E.

### Teflonová těsnící páska na závity



kód	rozměr	balení	cena
1491 R	15 m	10	<b>55,00</b>

## art. TFG

Použití: topné plyny, popan-butan  
Materiál: nerez ocel AISI 316 L  
plastová ochrana

### Trubka vlnovcová pro plyn EMIFIX



kód	rozměr	balení	cena
TFG12RX5	DN12x5m	1	<b>1 433,00</b>
TFG12RX10	DN12x10m	1	<b>2 866,00</b>
TFG15RX5	DN15x5m	1	<b>1 703,00</b>
TFG15RX10	DN15x10m	1	<b>3 402,00</b>
TFG20RX5	DN20x5m	1	<b>3 500,00</b>
TFG20RX10	DN20x10m	1	<b>6 580,00</b>
TFG25RX5	DN25x5m	1	<b>4 300,00</b>
TFG25RX10	DN25x10m	1	<b>8 020,00</b>

## art. SDOGAS

Použití: topné plyny, propan-butan  
dodáváno včetně těsnění  
Materiál: mosaz poniklovaná

### Matice s těsněním pro plyn



kód	rozměr	balení	cena
SDOGAS12	DN12-1/2"	10	<b>25,00</b>
SDOGAS15	DN15-3/4"	10	<b>44,00</b>
SDOGAS20	DN20-1"	10	<b>90,50</b>
SDOGAS25	DN25-1 1/4"	10	<b>133,00</b>

## art. SDOGAS R

Použití: topné plyny, propan-butan  
dodáváno včetně těsnění  
Materiál: mosaz poniklovaná

### Matice s těsněním pro plyn



kód	rozměr	balení	cena
SDOGAS R DN12x3/4	DN12-3/4"	10	<b>92,20</b>
SDOGAS R DN15x1	DN15-1"	10	<b>139,00</b>
SDOGAS R DN20x5/4	DN20-5/4"	10	<b>196,00</b>

## art. VDOGAS

Použití: topné plyny, propan-butan  
Materiál: mosaz poniklovaná  
čelní dosedací plochy pro ploché těsnění  
vnější závity dle ISO 228 GB

### Vsuvka pro plyn



kód	rozměr	balení	cena
VDOGAS12	1/2"	10	<b>11,00</b>
VDOGAS15	3/4"	10	<b>14,00</b>
VDOGAS20	1"	5	<b>238,00</b>
VDOGAS25	1 1/4"	5	<b>446,00</b>

## art. VDOGAS R

Použití: topné plyny, propan-butan  
Materiál: poniklovaná mosaz  
čelní dosedací plochy pro ploché těsnění  
vnější závity dle ISO 228 GB  
kuželový závit ISO 7 R

### Vsuvka s kuželovým závitem pro plyn



kód	rozměr	balení	cena
VDOGAS R12	G 1/2"-R 1/2"	1	<b>12,00</b>
VDOGAS R15	G 3/4"-R 3/4"	1	<b>16,00</b>
VDOGAS R20	G 1"-R 1"	5	<b>286,00</b>
VDOGAS R25	G 5/4"-R 5/4"	5	<b>548,00</b>

## art. 43402 / 58009

Použití pro plynové trubky

### Lis pro nerezové trubky



kód	rozměr	balení	cena
58009	DN 12 - DN 15	1	<b>1 897,00</b>
43402	DN20-DN25	1	<b>2 050,00</b>

## art. DIMA GAS / 58003

Použití pro trubky EMIWATER, EMIFIX, EMISOLAR  
DN12 až DN 25

### Držák trubky pro plyn



kód	rozměr	balení	cena
58003	DN 12 - 15 mm	1	<b>536,00</b>
DIMAGAS 20/25	DN20/DN25	1	<b>806,00</b>

## art. 43576

### Ochranná žlutá páska na izolaci spojů



kód	rozměr	balení	cena
43576	33 m	1	<b>1 466,00</b>



# SOLÁRNÍ SYSTEMY



# SOLÁRNÍ SYSTÉMY

art. R 00440

## SOLÁRNÍ SMĚŠOVACÍ SYSTÉM MINIECO

Kompletní sestava pro snadné propojení solárního panelu, ohříváče vody (kotle) a bojleru s výměníkem.



systém s ochranou proti usazování vodního kamene

vstupní teplota vody 110 °C

levnější a snadnější řešení

Pouze na objednávku

Solární směšovací systém MINIECO slouží k mísení teplé vody v sekundárním okruhu s připojeným bojlerem a kotlem. K ohřevu vody je využíváno solárního panelu v primárním okruhu, kterým je pomocí výměníku ohřívána voda v bojleru. Horká voda z bojleru je po smísení se studenou vodou na požadovanou teplotu pomocí třicestného směšovače dodávána do míst spotřeby. V případě nedostatečného ohřevu primárním solárním okruhem (v noci, při oblačnosti, v zimním období) při teplotě ohřívání vody nižší než 40 °C je automatickým přepínačem uzavřen přívod teplé vody z bojleru do směšovače. Teplá voda, která nedosahuje 40 °C je dohřívána kotlem a poté vedena do třicestného směšovače. Pokud se teplota vody v bojleru zvýší nad 40 °C, je automatickým přepínačem systém přepnut do původního režimu, tedy na ohřev primárním solárním okruhem v bojleru. **Aby tento systém mohl takto jednoduše fungovat, byla firmou RIVER vyvinuta tato sestava MINIECO, která zaručuje stoprocentní chod bez jakékoliv další regulace.**

rozměry

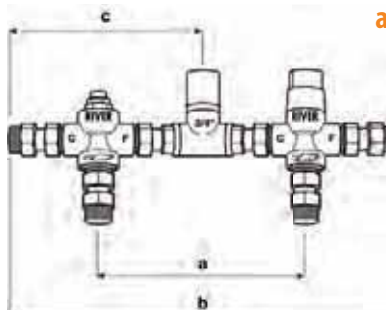

a = 198 mm  
b = 360 mm  
c = 180 mm

### Systém s primárním solárním okruhem a směšovacím systémem MINIECO

kód	rozměr	cena
R 00440	DN 20 3/4"	7 778,00

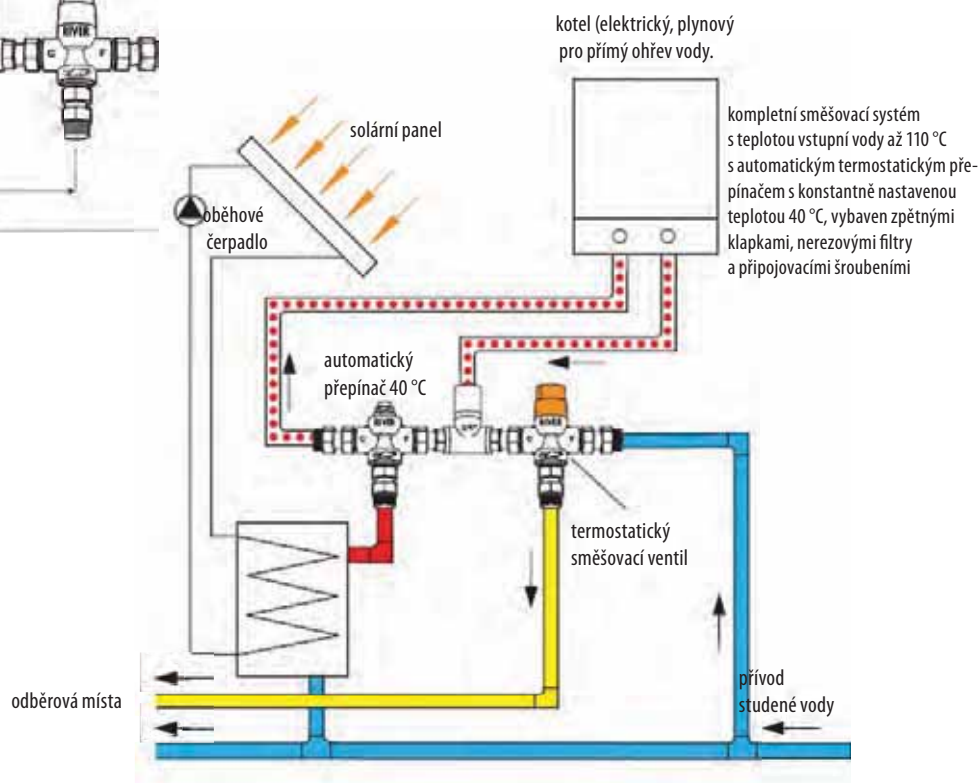

# SOLÁRNÍ SYSTÉMY

## ► art.R 00400

Maximální teplota 110 °C

Termostatický přepínač pro solární systémy s maximální teplotou vstupní vody 110 °C. Přepíná automaticky, když teplota vody v bojleru klesne pod 40 °C a je nutné dohřívání mimo solární systém. Systém s ochranou proti usazování vodního kamene s velmi rychlou reakcí při přepínání. Na objednávku lze dodat i přepínače s nastavenou teplotou 45 °C nebo 50 °C.

Pouze na objednávku

Termostatický solární přepínač

kód	rozměr (mm)	cena
R 00400 DN 20	3/4"	2 861,00



Systém s primárním solárním okruhem s přepínačem a směšovačem



Schéma primárního solárního okruhu



primární okruh

sekundární okruh

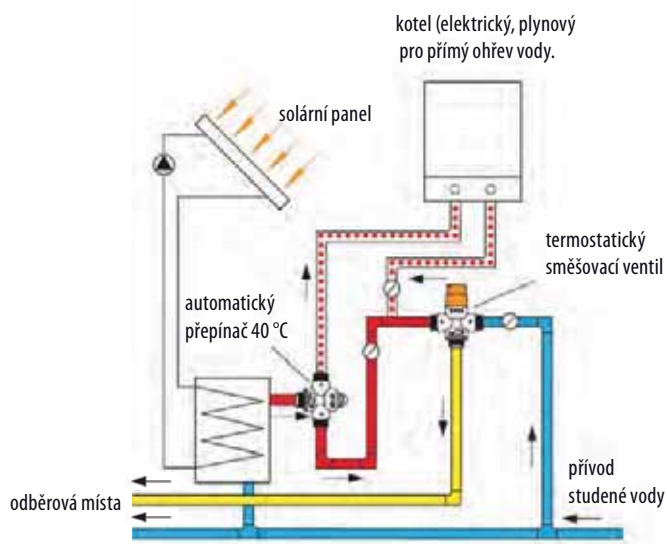
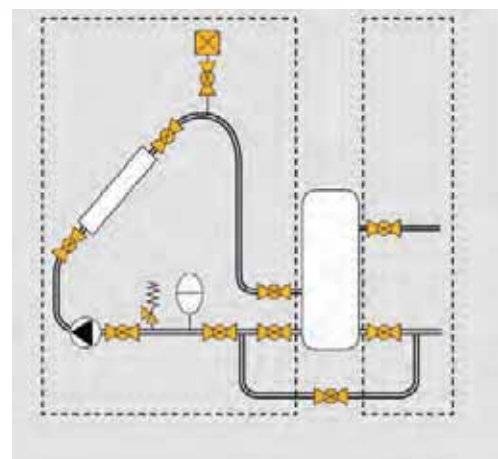

# SOLÁRNÍ SYSTÉMY

art. R 00381

Termostatický univerzální směšovač se šroubením

kód	rozměr	balení	cena
R 00381 DN 15	1/2"	1	3 499,00

Maximální teplota 110 °C  
Nastavitelná výstupní teplota 25°C-65°C  
Průtok při 3 bar 54 l/min

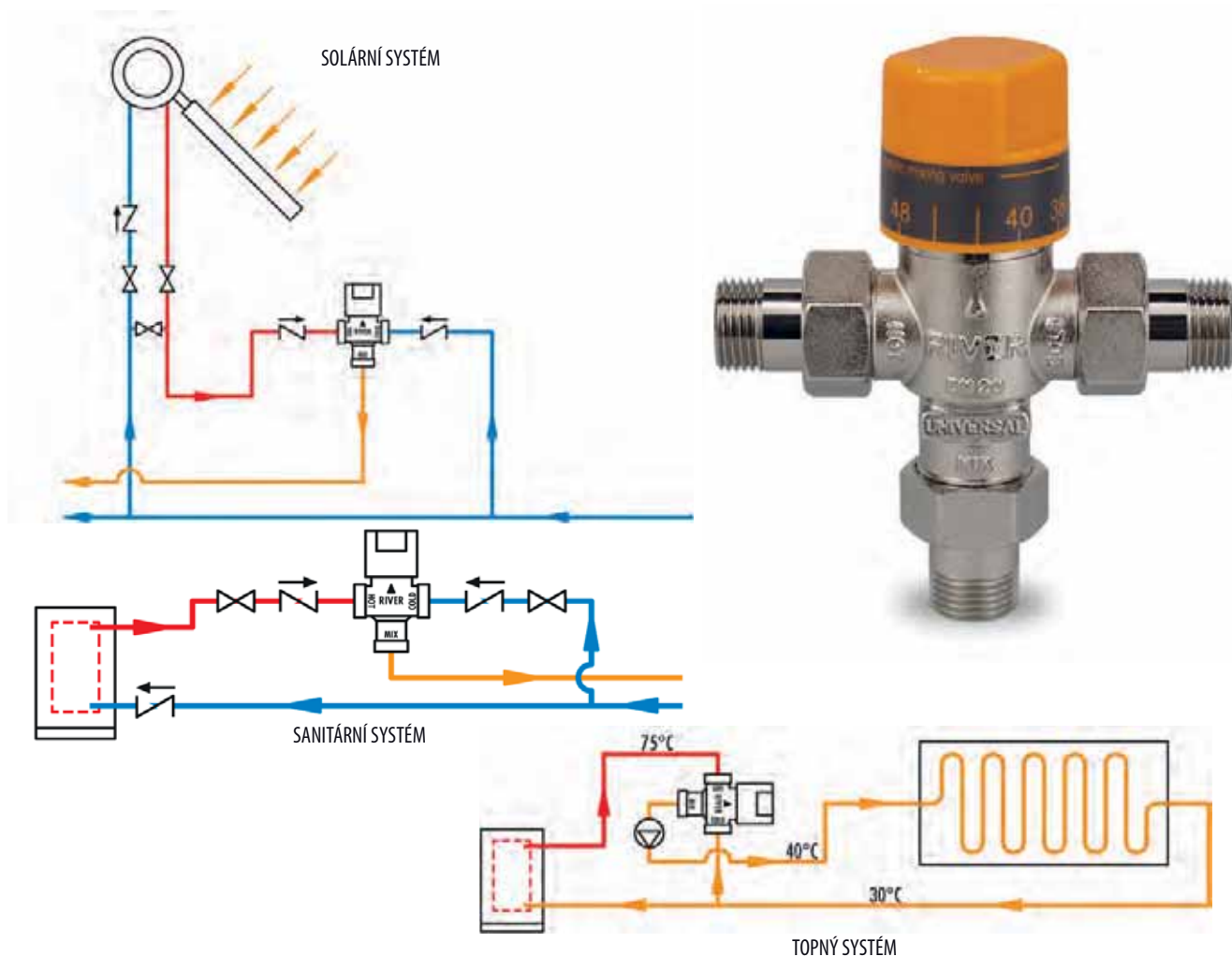

Termostatický směšovač UNIVERSAL - přímý pro solární, topné a sanitární rozvody s maximální teplotou vstupní vody 110 °C. Automatický systém blokování výstupní vody proti opaření při nedostatku nebo odstávce studené vody. Systém s ochranou proti usazování vodního kamene – anticalcare. Snadná výměna termostatické kartuše.

art. R 00330

Termostatický solární směšovač  
MINIECO rohový

kód	rozměr	balení	cena
R 00330 DN 20	3/4"	1	3 570,00

Maximální teplota 110 °C



Termostatický směšovač pro solární systémy-přímý s maximální teplotou vstupní vody 110 °C. Automatický systém blokování výstupní vody proti opaření při nedostatku nebo odstávce studené vody. Systém s ochranou proti usazování vodního kamene – anticalcare. Snadná výměna termostatické kartuše.



# SOLÁRNÍ SYSTÉMY

## KULOVÝ KOHOUT SOLAR pro vysoké teploty max. 180 °C

Výrobky IVR Solar Line jsou určeny pro instalaci v solárních topných rozvodech. Tyto systémy s topným médiem obsahujícím glykol umístěné převážně venku mimo budovu mohou být vystaveny velmi nízkým i velmi vysokým teplotám. Vyžadují proto speciální provedení vyhovující těmto náročným podmínkám.

Upevňovací matka je v nerezovém provedení AISI 304. Dřík je opatřen fluorkarbonovým pryžovým těsnicím kroužkem (Viton®). Sedla dříku jsou vyrobena z PTFE (Teflon®) vyztuženého grafitem, který je použitelný v teplotním rozsahu od -30°C do +180°C.



Dacromet® plochá ovládací páka armatury ze zušlechťené oceli odolávající atmosférickým vlivům. Silný termoplastický potah páky umožňuje bezpečné ovládání i při vysokých teplotách.



Sedla koule jsou vyrobena z PTFE (Teflon®) pro teplotní rozsah od -30°C do +180°C

Plnopřítokový kulový kohout použitelný v systémech plněných nemrznoucí směsí s obsahem do 50% glykolu.

### art. 440

Jmenovitý pracovní tlak: PN 16  
Rozsah prac.teplot: -30°C až +180°C  
Provedení závitů: vnitřní/vnitřní G3/8 – G2

#### Kulový kohout plnopřítokový SOLAR



180°C

kód	rozměr	balení	cena
440 DN 10	3/8"	14	148,00
440 DN 15	1/2"	12	234,00
440 DN 20	3/4"	10	292,00
440 DN 25	1"	12	481,00
440 DN 32	1 1/4"	8	684,00
440 DN 40	1 1/2"	6	1 044,00
440 DN 50	2"	2	1 580,00

### art. 441

Jmenovitý pracovní tlak: PN 16  
Rozsah prac.teplot: -30°C až +180°C  
Provedení závitů: vnitřní/vnější G1/2 – G2

#### Kulový kohout plnopřítokový SOLAR



180°C

kód	rozměr	balení	cena
441 DN 15	1/2"	12	240,00
441 DN 20	3/4"	10	311,00
441 DN 25	1"	12	510,00
441 DN 32	1 1/4"	8	759,00
441 DN 40	1 1/2"	6	1 144,00
441 DN 50	2"	2	1 643,00

### art. 441/A

Jmenovitý pracovní tlak: PN 16  
Rozsah prac. teplot: -30°C až +180°C  
Provedení závitů: vnitřní/vnější G1/2 – G1

#### Kulový kohout plnopřítokový SOLAR



180°C

kód	rozměr	balení	cena
441/A DN 15	1/2"	12	235,00
441/A DN 20	3/4"	10	288,00
441/A DN 25	1"	12	464,00

# SOLÁRNÍ SYSTÉMY

## art. 480

Otevírací přetlak: 0,25 až 0,8 MPa  
 Provedení závitů: ČSN ISO 228-1  
 Materiál těla: mosaz CW 617 N  
 Maximální tlak PN 10  
 Maximální teplota 160 °C  
 Použitelná média: voda, roztok glykolu do 50 %  
 Materiál víčka: polyamid PA 66  
 Použité normy: 97/23 CE PED, EN 12

### Ventil pojistný membránový SUNSHINE



kód	rozměr	balení	cena
480 2,5B DN 15	1/2"	1	<b>219,00</b>
480 3B DN 15	1/2"	1	<b>198,00</b>
480 4B DN 15	1/2"	1	<b>208,00</b>
480 6B DN 15	1/2"	1	<b>204,00</b>
480 8B DN 15	1/2"	1	<b>219,00</b>

## art. 0402

Jmenovitý tlak: PN 10  
 Maximální teplota 180 °C  
 Rozměr přípojovacího závitu: G1/2  
 Použitelná média: voda, roztok glykolu do 50 %  
 Použité normy: EN 12976, EN 977

### Ventil odvzdušňovací SUNSHINE



kód	rozměr	balení	cena
0402 DN 15	1/2"	1	<b>690,00</b>

## art. 30VA

Jmenovitý tlak: PN 10/20  
 Maximální teplota 150 °C  
 Montážní poloha: vodorovná/svislá  
 Provedení závitů: ISO 228-1  
 Materiál: tělo mosaz EN 12165 niklovaná  
 pružina nerezová

### Zpětná klapka závitová pro vysoké teploty



kód	rozměr	balení	cena
30VA DN 20	3/4"	1	<b>492,00</b>
30VA DN 25	1"	1	<b>712,00</b>
30VA DN 32	1"1/4	1	<b>1 095,00</b>
30VA DN 40	1"1/2	1	<b>1 596,00</b>
30VA DN 50	2"	1	<b>2 171,00</b>
30VA DN 65	2" 1/2	1	<b>3 658,00</b>
30VA DN 80	3"	1	<b>5 175,00</b>
30VA DN 100	4"	1	<b>9 145,00</b>

## art. F5874

Výrobce: FAR  
 Připojení: měděné trubky pomocí  
 svěrného šroubení  
 Materiál: mosaz pochromovaná

### Spojka oboustranná



kód	rozměr	balení	cena
F5874 15x15	15x15	1	<b>524,00</b>
F5874 18x18	18x18	1	<b>537,00</b>
F5874 22x22	22x22	1	<b>649,00</b>

## art. F5870

Výrobce: FAR  
 Připojení: měděné trubky pomocí  
 svěrného šroubení  
 Materiál: mosaz pochromovaná

### Spojka s vnějším závitem



kód	rozměr	balení	cena
F5870 3/4x15	3/4"x15	1	<b>359,00</b>
F5870 3/4x18	3/4"x18	1	<b>370,00</b>
F5870 3/4x22	3/4"x22	1	<b>388,00</b>
F5870 1x22	1"x22	1	<b>455,00</b>

## art. F5872

Výrobce: FAR  
 Připojení: měděné trubky pomocí  
 svěrného šroubení  
 Materiál: mosaz pochromovaná

### Spojka s vnitřním závitem



kód	rozměr	balení	cena
F5872 3/4x15	3/4"x15	1	<b>359,00</b>
F5872 3/4x18	3/4"x18	1	<b>370,00</b>
F5872 3/4x22	3/4"x22	1	<b>388,00</b>
F5872 1x22	1"x22	1	<b>455,00</b>

## EMISOLAR

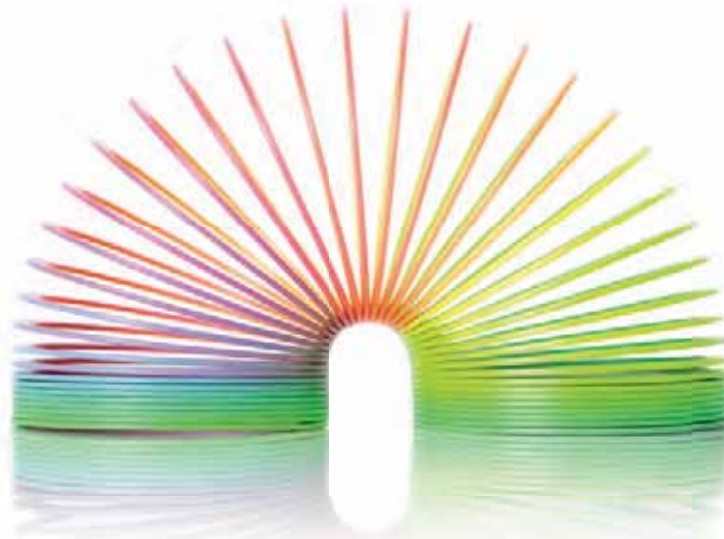

práce s EMISOLAR se stává zábavou

EMISOLAR FLEX DUO je izolovaná dvoutrubka pro použití v rozvodech primárních okruhů solárních systémů. EMISOLAR FLEX DUO představuje ideální řešení pro připojení solárních panelů šetřící peníze a čas.

- trubka je vyrobena z nerezového vlnovce AISI 316L
- součástí dvoutrubky je dvoužilový vodič pro připojení senzoru v silikonové izolaci odolné vůči vysoké teplotě
- izolace pěnou EPDM s potahem chránícím proti UV záření a proti poškození ptactvem
- protipožární odolnost dle EN 13501
- propustnost  $\mu \geq 4500$
- rozsah pracovní teploty  $-60\text{ }^{\circ}\text{C}$  až  $+180\text{ }^{\circ}\text{C}$  s krátkodobým zatížením do  $+175\text{ }^{\circ}\text{C}$
- tepelná vodivost :  $20\text{ }^{\circ}\text{C}$  0,040 W/mK  
 $40\text{ }^{\circ}\text{C}$  0,042 W/mK  
 $60\text{ }^{\circ}\text{C}$  0,045 W/mK

### Výhody :

- vhodný pro všechny solární systémy
- rychlá instalace bez použití svařování
- vysoká kvalita všech součástí
- dlouhá životnost díky izolačnímu potahu chránícímu proti UV záření

DIAGRAM TLAKOVÝCH ZTRÁT (40% ROZTOK GLYKOLU PŘI  $40\text{ }^{\circ}\text{C}$ )

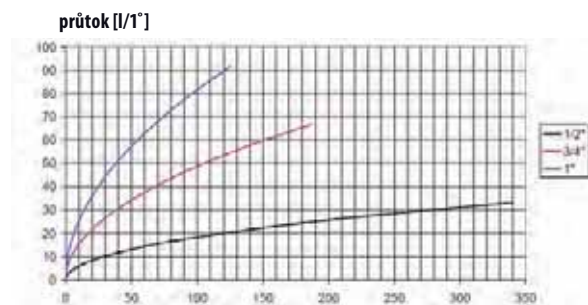

### art. EFD

Materiál: nerez ocel AISI 316 L  
Použití: připojení solárních panelů

#### Trubka vlnovcová, nerezová EMISOLAR



kód	rozměr	balení	cena
EFD 16-10	DN 16x10m	1	<b>10 226,00</b>
EFD 16-25	DN 16x25m	1	<b>26 821,00</b>
EFD 20-10	DN 20x10m	1	<b>11 669,00</b>
EFD 20-25	DN 20x25m	1	<b>24 388,00</b>

### art. EFDM

Materiál: mosaz CW 617 N poniklovaná

#### Matice



kód	rozměr	balení	cena
EFDM 16x3/4	DN 16-3/4"	10	<b>33,00</b>
EFDM 20x1	DN 20-1"	10	<b>55,00</b>

### art. EFDT

Materiál: „OMNIA BLUE“  
Použití: rozvody pro solární panely (do  $250\text{ }^{\circ}\text{C}$ )

#### Těsnění



kód	rozměr	balení	cena
EFDT 16x3/4	DN 16-3/4"	10	<b>10,00</b>
EFDT 20x1	DN 20-1"	10	<b>17,00</b>





# Hybrid

art. HK.557 CER



*OPaini*

art. HK.557

TERMOSTATICKÁ BATERIE

Stojánková dřezová baterie elektronická s otočným flexibilním ramenem.  
Rozměry: výška 530 mm  
vzdálenost osy výtoku od osy ramene: 188 mm  
Nová generace elektronických vodovodních baterií.  
Spuštění, vypnutí, teplota a průtok vody se reguluje lehkým stlačením

kód	provedení	cena
HK.557 CR	chrom	30 345,00
HK.557 BI	chrom / bílá opaco	30 345,00
HK.557 CER	PVD / černá opaco	34 088,00
HK.557 SED	PVD / černá silikon	34 088,00



Barva: CHROM

Barva: CHROM / BÍLÁ OPACO

Barva: PVD / ČERNÁ SILIKON

SANITA  
vodovodní baterie

### Technologie PVD (Physical Vapour Deposition)

Nejmodernější technologie pokovování pomocí odpaření materiálu (Ti, Al, Si, Cr...) a jejich následné nanesení na konečný výrobek. Proces probíhá ve vakuu a výsledkem je velmi tvrdý povrch odolný proti oděru a s dlouhou životností.

Princip povlakování lze velmi dobře přiblížit z popisu PVD zařízení. Materiál je odpařován a zároveň ionizován obloukem z elektrod. Ionizovaný materiál (např. Ti<sup>+</sup>, Ti<sup>2+</sup>, atd.) je urychlován směrem k nástrojům záporným předpětím, které je na ně přiloženo. Cestou ionizuje ještě atomy plynné atmosféry (např. N<sub>2</sub>, Ar, ...). Ionizované atomy po dosažení povrchu výrobků vytváří povrchovými reakcemi vlastní deponovanou vrstvu.





*OPaini*

art. 86.211WFS CR

Umyvadlová stojánková baterie OVO „KASKÁDA“ s výpustí



## art. 86.111

Nástěnná vanová baterie bez příslušenství



kód	provedení	cena
86.111 CR	CR	<b>5 304,00</b>

## art. 86.109

Stojánková vanová baterie čtyřtvorová



kód	provedení	cena
86.109 CR	CR	<b>13 688,00</b>

## art. 86.211

Stojánková umyvadlová baterie s 5/4" výpustí celková výška 163 mm



kód	provedení	cena
86.211 CR	CR	<b>3 692,00</b>

## art. 86.211LL

Stojánková umyvadlová baterie s 5/4" výpustí celková výška 292 mm výška výtoku 217 mm vzdálenost od osy baterie do osy výtoku 110 mm



kód	provedení	cena
86.211LL CR	CR	<b>4 524,00</b>

## art. 86.211 WFS

Stojánková umyvadlová baterie s 5/4" výpustí KASKÁDA



kód	provedení	cena
86.211 WFS CR	CR	<b>4 565,00</b>

## art. 86.250

Stojánková umyvadlová baterie s 5/4" výpustí a otočným ramínkem celková výška 309 mm výška výtoku 202 mm vzdálenost od osy baterie do osy výtoku 169 mm



kód	provedení	cena
86.250 CR	CR	<b>3 692,00</b>

## art. 86.214

Stojánková umyvadlová baterie s 5/4" výpustí třítvorová celková výška 304 mm



kód	provedení	cena
86.214 CR	CR	<b>8 027,00</b>

## art. 86.208P

Nástěnná umyvadlová baterie  
- délka výtokového ramínka 200 mm



kód	provedení	cena
86.208P CR	CR	<b>5 528,00</b>

## art. 86.306

Stojánková bidetová baterie s 5/4" výpustí



kód	provedení	cena
86.306 CR	CR	<b>3 866,00</b>

## art. 86.511

Nástěnná sprchová baterie bez příslušenství



kód	provedení	cena
86.511 CR	CR	<b>3 137,00</b>

## art. 86.691

Sprchová baterie vestavěná s přepínačem



kód	provedení	cena
86.691 CR	CR	<b>4 519,00</b>

## art. 86.690

Sprchová baterie vestavěná bez přepínače



kód	provedení	cena
86.690 CR	CR	<b>2 326,00</b>

## art. 86T.111

Vanová a sprchová nástěnná baterie  
termostatická bez příslušenství

### TERMOSTATICKÁ BATERIE



kód	provedení	cena
86T.111 CR	CR	<b>5 768,00</b>

## art. 86T.511

Sprchová nástěnná baterie  
termostatická bez příslušenství

### TERMOSTATICKÁ BATERIE



kód	provedení	cena
86T.511 CR	CR	<b>5 187,00</b>

## art. 86T.691

Vestavěná termostatická sprchová baterie s dvojcestným přepínačem



### TERMOSTATICKÁ BATERIE



kód	provedení	cena
86T.691 CR	CR	<b>7 283,00</b>

## art. 86.579

Stojánková dřezová baterie  
výška celková: 277 mm  
výška výtoku: 170,5 mm  
vzdálenost od osy baterie do osy výtoku 200 mm



kód	provedení	cena
86.579 CR	CR	<b>5 727,00</b>

## art. 86.572

Stojánková dřezová baterie  
výška celková: 369,5 mm  
výška výtoku: 262,5 mm  
vzdálenost od osy baterie do osy výtoku 158 mm



kód	provedení	cena
86.572 CR	CR	<b>4 024,00</b>

## art. 86.558

Stojánková dřezová baterie  
výška celková: 442 mm  
výška výtoku: 300 mm



kód	provedení	cena
86.558 CR	CR	<b>4 381,00</b>

## art. 86.556

Stojánková dřezová baterie  
výška celková: 490 mm  
výška výtoku: 184 mm



kód	provedení	cena
86.556 CR	CR	<b>5 891,00</b>

## art. 86.591

Stojánková dřezová baterie s výsuvnou sprchou  
výška celková: 370 mm  
výška výtoku: 245 mm



kód	provedení	cena
86.591 CR	CR	<b>5 722,00</b>

Cox



*ÓPaini*

## art. 78.111

Nástěnná vanová baterie bez příslušenství



kód	provedení	cena
78.111 CR	CR	<b>3 907,00</b>

## art. 78.211

Stojánková umyvadlová baterie s 5/4" výpustí  
výška celková: 163 mm



kód	provedení	cena
78.211 CR	CR	<b>3 035,00</b>

## art. 78.211S

Stojánková umyvadlová baterie s 5/4" výpustí  
výška celková: 148 mm



kód	provedení	cena
78.211S CR	CR	<b>2 280,00</b>

## art. 78.205LL

Stojánková umyvadlová baterie bez výpustí  
Výška celková: 325 mm  
výška výtoku: 217 mm  
vzdálenost od osy baterie  
do osy výtoku: 152



kód	provedení	cena
78.205LL CR	CR	<b>4 177,00</b>

## art. 78.306

Stojánková bidetová baterie s 5/4" výpustí



kód	provedení	cena
78.306 CR	CR	<b>3 111,00</b>

## art. 78.511

Nástěnná sprchová baterie bez příslušenství, 1/2"



kód	provedení	cena
78.511 CR	CR	<b>2 693,00</b>

## art. 78.501

Nástěnná umyvadlová nebo dřezová baterie



kód	provedení	cena
78.501 CR	CR	<b>3 029,00</b>

## art. 78.573

Stojánková dřezová baterie s otočným ramínkem  
 Výška celková: 200 mm  
 Výška výtoku: 157 mm  
 vzdálenost od osy baterie  
 do osy výtoku: 200 mm



kód	provedení	cena
78.573 CR	CR	<b>3 448,00</b>

## art. 78.579

Stojánková dřezová baterie  
 s otočným ramínkem vysoká  
 Výška celková: 265 mm  
 výška výtoku: 133 mm  
 vzdálenost od osy baterie  
 do osy výtoku: 200 mm



kód	provedení	cena
78.579 CR	CR	<b>3 907,00</b>

## art. 78.558

Stojánková dřezová baterie s otočným ramínkem  
 Výška celková: 476 mm  
 výška výtoku: 334 mm



kód	provedení	cena
78.558 CR	CR	<b>4 646,00</b>

## art. 78.568

Stojánková dřezová baterie s výsuvnou sprchou  
 Výška celková: 242 mm  
 Výška výtoku: 156 mm



kód	provedení	cena
78.568 CR	CR	<b>4 814,00</b>

## art. 78.591

Stojánková dřezová baterie s výsuvnou sprchou  
 Výška celková: 326 mm  
 Výška výtoku: 201 mm



kód	provedení	cena
78.591 CR	CR	<b>4 814,00</b>

## art. 78T.111

Vanová a sprchová nástěnná baterie  
 termostatická bez příslušenství  
 Rozteč: 150 mm

### TERMOSTATICKÁ BATERIE



kód	provedení	cena
78T.111 CR	CR	<b>4 233,00</b>

## art. 78T.511

Sprchová nástěnná baterie termostatická  
 bez příslušenství  
 Rozteč: 150 mm

### TERMOSTATICKÁ BATERIE



kód	provedení	cena
78T.511 CR	CR	<b>3 483,00</b>

**art. 78T.511H**

Sprchová nástěnná baterie termostatická bez příslušenství s horním výtokem  
Rozteč: 150 mm

**TERMOSTATICKÁ BATERIE**



kód	provedení	cena
78T.511H CR	CR	<b>3 483,00</b>

**art. 78T.504**

Sprchová nástěnná baterie termostatická s přepínačem, se spodním a horním výtokem bez příslušenství  
Rozteč: 150 mm

**TERMOSTATICKÁ BATERIE**



kód	provedení	cena
78T.504 CR	CR	<b>3 585,00</b>

**art. 78T.691**

Vestavěná sprchová termostatická baterie s přepínačem

**TERMOSTATICKÁ BATERIE**



kód	provedení	cena
78T.691 CR	CR	<b>5 625,00</b>

**art. 78.691**

Sprchová baterie vestavěná s přepínačem



kód	provedení	cena
78.691 CR	CR	<b>3 611,00</b>

**art. 78.690**

Sprchová baterie vestavěná



kód	provedení	cena
78.690 CR	CR	<b>2 015,00</b>

## art. 78T.701

Sprchová termostatická baterie vestavěná s integrovanou funkcí termostatu a uzavírací armatury

kód	provedení	cena
78T.701 CR	CR	<b>5 029,00</b>



## art. 78.425

Dvoucestný přepínač pro napojení dvou odběrových míst (1 vstup + 2 výstupy)

### DVOUCESTNÝ PŘEPÍNAČ

kód	provedení	cena
78.425 CR	CR	<b>1 703,00</b>

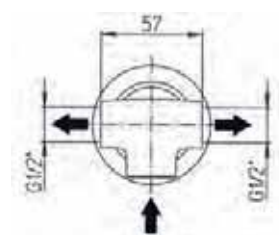

## art. 78.471

Třícestný přepínač pro napojení tři odběrových míst (1 vstup + 3 výstupy)

### TŘÍCESTNÝ PŘEPÍNAČ

kód	provedení	cena
78.471 CR	CR	<b>2 448,00</b>

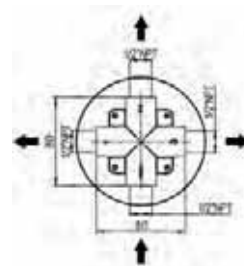



**art. 78T.689**

Sprchový komplet s hlavovou a ruční sprchou s termostatickou baterií



kód	provedení	cena
78T.689 CR	CR	<b>13 275,00</b>

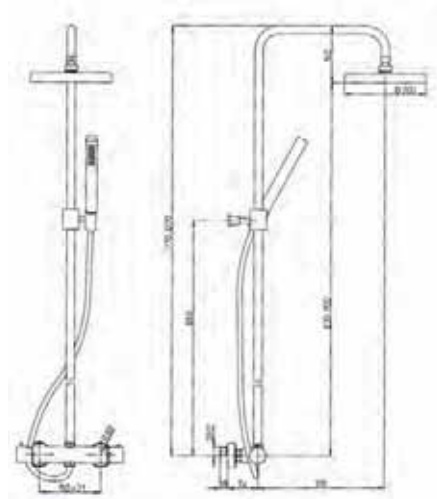

SANITA  
vodovodní baterie

**art. 78.136**

Podlahová sestava s ruční sprchou a směšovací armaturou.  
**Pouze na objednávku.**



kód	provedení	cena
78.136 CR	CR	<b>17 503,00</b>

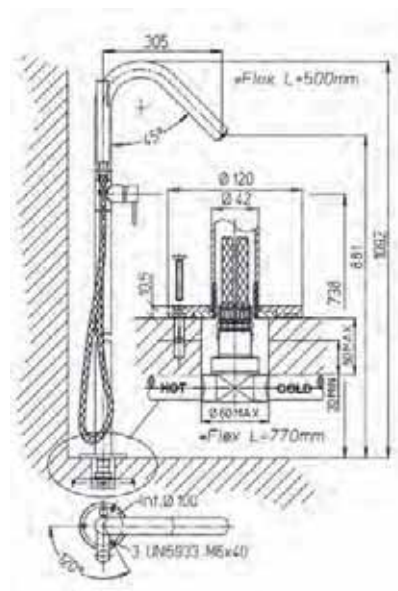



# arena

*OPaini*

art. 92.211

Stojánková umyvadlová baterie s 5/4" výpustí

## art. 92.111

Nástěnná vanová a sprchová baterie bez příslušenství - rozteč 150 mm



kód	provedení	cena
92.111 CR	CR	<b>2 887,00</b>

## art. 92.211

Stojánková umyvadlová baterie s 5/4" výpustí  
Výška celková: 150 mm  
vzdálenost od osy baterie  
do osy výtoku 100 mm



kód	provedení	cena
92.211 CR	CR	<b>2 407,00</b>

## art. 92.211BL

Stojánková umyvadlová baterie s 5/4" výpustí a s delším výtokem  
Výška celková: 150 mm  
vzdálenost od osy baterie do osy výtoku 170 mm



kód	provedení	cena
92.211BL CR	CR	<b>2 774,00</b>

## art. 92.306

Stojánková bidetová baterie s 5/4" výpustí



kód	provedení	cena
92.306 CR	CR	<b>2 402,00</b>

## art. 92.511

Nástěnná sprchová baterie bez příslušenství  
Rozteč: 150 mm



kód	provedení	cena
92.511 CR	CR	<b>2 315,00</b>

## art. 92.691

Sprchová baterie vestavěná s přepínačem



kód	provedení	cena
92.691 CR	CR	<b>3 682,00</b>

## art. 92.690

Sprchová baterie vestavěná bez přepínače



kód	provedení	cena
92.690 CR	CR	<b>1 785,00</b>

## art. 92.573

Stojánková dřezová baterie s otočným ramínkem  
 Výška celková: 152 mm  
 Výška výtoku: 140 mm  
 Vzdálenost od osy baterie  
 do osy výtoku: 227 mm



kód	provedení	cena
92.573 CR	CR	<b>3 193,00</b>

## art. 92.572LL

Stojánková dřezová baterie s otočným ramínkem  
 vertikální  
 Výška celková: 327 mm  
 Výška výtoku: 220 mm  
 Vzdálenost od osy baterie  
 do osy výtoku: 169 mm

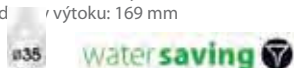

kód	provedení	cena
92.572LL CR	CR	<b>3 764,00</b>

## art. 92.568

Stojánková dřezová baterie s otočným ramínkem  
 vertikální  
 Výška celková: 211 mm  
 Výška výtoku: 149 mm



kód	provedení	cena
92.568 CR	CR	<b>4 814,00</b>

# Úspora s komfortem

## Paini – vodovodní baterie ARENA

Zelené myšlení - s novou kartuší G35 šetříte energii

Paini

úspora vody  
**50%**

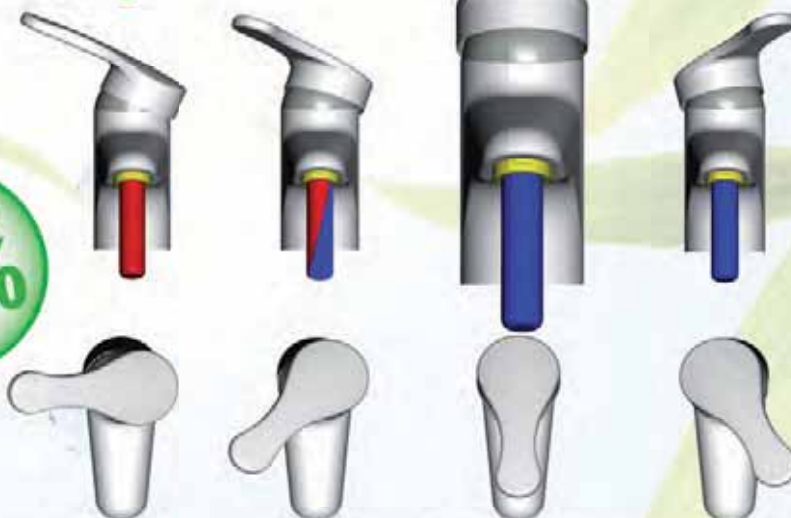

- ▶ ušetří energii
- ▶ ušetří teplou vodu
- ▶ spoří peníze
- ▶ šetří životní prostředí

### water saving

úspora ve spotřebě vody použitím nové kartuše s omezovačem průtoku, kdy je nutno pro plné otevření průtoku použít větší sílu a kterým se uspoří až 50% vody. I přes snížený průtok vody je zajištěn plnohodnotný provzdušněný proud vody s dokonalými oplachovými vlastnostmi.

### water ecology

úspora ve spotřebě energie umožněná novou konstrukcí armatury. Při otevření armatury s pákou ve střední tedy běžné poloze k sobě vytéká stále pouze studená voda. K domíchávání teplé dochází až postupným pohybem páky doleva až do úhlu 90°. Tento princip (viz obrázek), kdy při prvním otevření nemáme vodu míchanou, ale studenou, umožní uspořit až 50% energie potřebné k ohřevu vody.

### water clean

jednoduchý systém vnitřního čištění armatury od usazeného vodního kamene

### water tech

použití pokrokové technologie umožnilo zkonstruovat armatury, které jsou lehce ovladatelné a velmi tiché při průtoku vody

### water time

- přísný výběr používaných materiálů
- aplikace nových evropských norem
- přísná kontrola galvanických procesů
- kontinuální testování výrobku ve všech fázích výroby
- záruka výrobku s dlouhou životností a vysokou spolehlivostí

záruka  
**5 let**

## art. PD 208

Nástěnná umyvadlová baterie.  
**Pouze na objednávku.**



kód	provedení	cena
PD.208 CR	CR	<b>24 052,00</b>

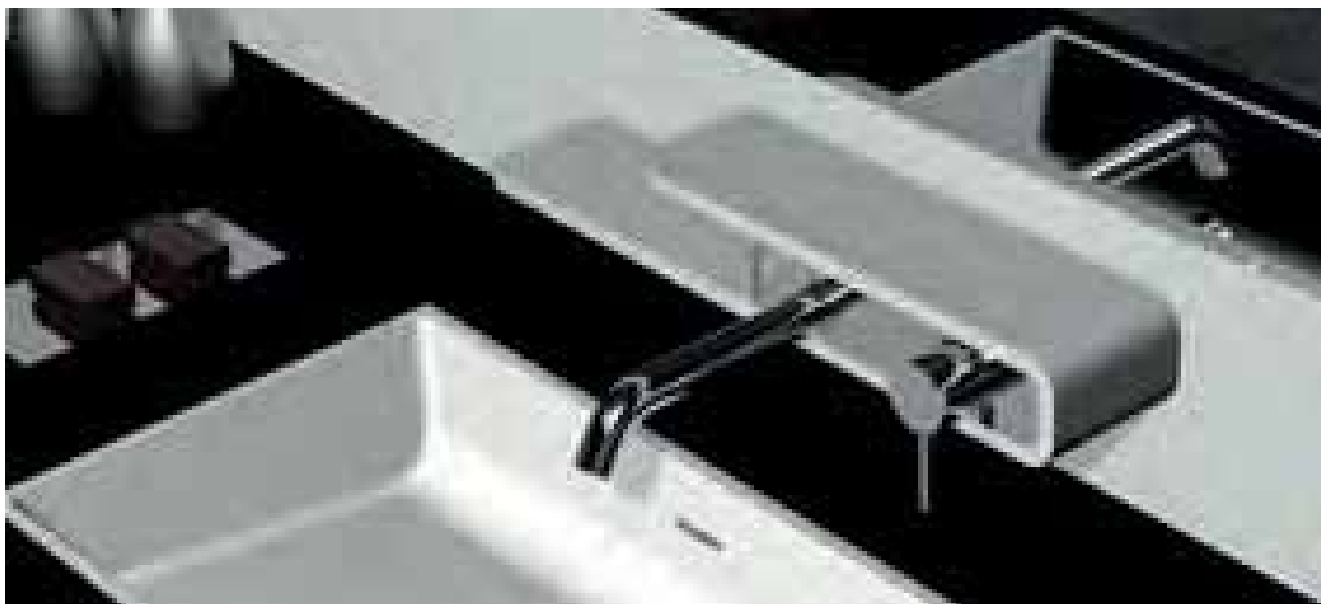

## art. PD 100

Nástěnná vanová baterie.  
**Pouze na objednávku.**



kód	provedení	cena
PD.100 CR	CR	<b>21 981,00</b>



**art. 84T.111WF**

Nástěnná termostatická vanová baterie bez příslušenství

**TERMOSTATICKÁ BATERIE**

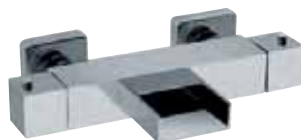

kód	provedení	cena
84T.111WF CR	CR	<b>9 537,00</b>

**art. 84.211WFR**

Stojánková umyvadlová baterie s 5/4" výpustí



kód	provedení	cena
84.211WFR CR	CR	<b>4 559,00</b>

SANITA  
vodovodní baterie



**art. 45.211WF**

Stojánková umyvadlová baterie s 5/4" výpustí  
MIXO KASKÁDA  
Materiál:  
kapotáž ABS pochromovaná  
ovládací páka kov



kód	provedení	cena
45.211WF CR	CR	<b>2 907,00</b>

## art. 65.111

Nástěnná vanová a sprchová baterie bez příslušenství - rozteč 150 mm



kód	provedení	cena
65.111 CR	CR	<b>2 234,00</b>

## art. 65.118

Stojánková vanová baterie třítvorová



kód	provedení	cena
65.118 CR	CR	<b>10 067,00</b>

## art. 65.106

Stojánková vanová baterie bez příslušenství



kód	provedení	cena
65.106 CR	CR	<b>3 351,00</b>

## art. 65.211

Stojánková umyvadlová baterie s 5/4" výpustí



kód	provedení	cena
65.211 CR	CR	<b>1 943,00</b>

## art. 65.217

Stojánková umyvadlová baterie s vytahovací sprškou a 5/4" výpustí



kód	provedení	cena
65.217 CR	CR	<b>3 958,00</b>

## art. 65.306

Stojánková bidetová baterie s 5/4" výpustí



kód	provedení	cena
65.306 CR	CR	<b>1 979,00</b>

## art. 65.501

Nástěnná umyvadlová nebo dřezová baterie 150 mm, kulaté „S“ ramínko 170 mm



kód	provedení	cena
65.501 CR	CR	<b>2 030,00</b>



**art. 65.511**

Nástěnná sprchová baterie bez příslušenství  
Rozteč: 150 mm



kód	provedení	cena
65.511 CR	CR	<b>1 928,00</b>

**art. 65.571**

Stojánková dřezová baterie s otočným ramínkem  
vertikální



kód	provedení	cena
65.571 CR	CR	<b>2 076,00</b>

**art. 65.573**

Stojánková dřezová baterie s otočným ramínkem



kód	provedení	cena
65.573 CR	CR	<b>1 979,00</b>

**art. 65.568**

Stojánková dřezová baterie s výsuvnou sprchou



kód	provedení	cena
65.568 CR	CR	<b>2 601,00</b>

**art. 65.690**

Sprchová baterie vestavěná



kód	provedení	cena
65.690 CR	CR	<b>1 239,00</b>

**art. 65.691**

Sprchová baterie vestavěná s přepínačem



kód	provedení	cena
65.691 CR	CR	<b>2 963,00</b>

## art. GS 5599, GS 5598

GS 5599 Nástěnná vanová a sprchová baterie bez příslušenství, rozteč 150 mm  
GS 5598 Nástěnná vanová a sprchová baterie bez příslušenství, rozteč 100 mm



kód	provedení	cena
GS 5599 CR	CR	<b>1 872,00</b>
GS 5598 CR	CR	<b>2 045,00</b>

## art. GS 5705B

Nástěnná vanová a sprchová baterie do bytového jádra, rozteč 150 mm, ploché ramínko 300 mm, bez příslušenství



kód	provedení	cena
GS 5705B CR	CR	<b>2 377,00</b>

## art. GS 5495, GS 5500

GS 5495 Stojánková umyvadlová baterie bez výpusti  
GS 5500 Stojánková umyvadlová baterie s 5/4" výpustí



kód	provedení	cena
GS 5495 CR	CR	<b>1 199,00</b>
GS 5500 CR	CR	<b>1 408,00</b>

## art. GS 5550

Stojánková bidetová baterie s 5/4" výpustí



kód	provedení	cena
GS 5550 CR	CR	<b>1 408,00</b>

## art. GS 5901

Stojánková umyvadlová baterie s otočným ramínkem bez výpustí  
Délka ramínka: 130 mm



kód	provedení	cena
GS 5901 CR	CR	<b>1 408,00</b>

## art. GS 5800

Nástěnná sprchová baterie bez příslušenství  
Rozteč 150 mm



kód	provedení	cena
GS 5800 CR	CR	<b>1 494,00</b>

## art. GS 5701B

Nástěnná umyvadlová, dřezová nebo sprchová baterie, rozteč 100 mm se závitem 1/2"



kód	provedení	cena
GS 5701B CR	CR	<b>1 612,00</b>

## art. GEOS SET

Sprchový set v blistru  
- sprcha ELA anticalcare  
- sprchová hadice dvouzámková 150 cm  
- nástěnný pevný držák



kód	provedení	cena
GEOS SET CR	CR 1	<b>230,00</b>

## art. GP 250

Výtokové ramínko kulaté, čep průměr 16 mm  
1/2" matka, délka 160 mm, série GEOS



kód	provedení	cena
GP 250 CR	CR	<b>469,00</b>

## art. GP 254, GP 255, GP 255 ?

Výtokové ramínko ploché, čep průměr 16 mm,  
1/2" matka, série GEOS



kód	provedení	cena
GP 254 CR	1/2"x170	<b>806,00</b>

## art. PG 0039

Výtokové ramínko zvýšené, čep průměr 16 mm,  
1/2" matka, délka 200 mm, série GEOS



kód	provedení	cena
PG 0039 CR	CR	<b>938,00</b>

## art. GS 5700S

Nástěnná umyvadlová nebo dřezová baterie  
baterie, rozteč 150 mm kulaté, „S“ ramínko 170 mm



kód	provedení	cena
GS 5700S CR	CR	<b>1 805,00</b>

## art. GS 5700P

Nástěnná umyvadlová nebo dřezová baterie  
baterie, rozteč 150 mm ploché ramínko 240 mm



kód	provedení	cena
GS 5700P CR	CR	<b>2 193,00</b>

## art. GS 5700V

Nástěnná umyvadlová nebo dřezová baterie  
baterie, rozteč 150 mm ploché zvýšené ramínko  
170 mm



kód	provedení	cena
GS 5700V CR	CR	<b>2 193,00</b>

## art. GS 5950

Sprchová vestavěná baterie



kód	provedení	cena
GS 5950 CR	CR	<b>1 137,00</b>

## art. GS 5970

Sprchová vestavěná baterie s přepínačem



kód	provedení	cena
GS 5970 CR	CR	<b>2 672,00</b>

## art. GS 5200

Dřezová stojánková baterie s otočným vertikálním ramínkem



kód	provedení	cena
GS 5200 CR	CR	<b>1 550,00</b>

## art. GS 5100

Dřezová stojánková baterie s otočným vertikálním ramínkem



kód	provedení	cena
GS 5100 CR	CR	<b>1 805,00</b>

## art. GS 5900

Dřezová stojánková baterie s otočným ramínkem



kód	provedení	cena
GS 5900 CR	CR	<b>1 505,00</b>

## série COOPER

### art. 80T.511

Sprchová nástěnná baterie termostatická bez příslušenství, rozteč 150 mm s keramickým mechanismem aquastop (omezovač průtoku)



kód	provedení	cena
80T.511 CR	CR	<b>2 474,00</b>

### art. 80T.111

Vanová a sprchová nástěnná baterie termostatická bez příslušenství rozteč 150 mm s keramickým mechanismem aquastop (omezovač průtoku)



kód	provedení	cena
80T.111 CR	CR	<b>3 437,00</b>

### art. 80T.256

Stojánková umyvadlová a dřezová termostatická baterie s otočným ramenem a s keramickým mechanismem



kód	provedení	cena
80T.256 CR	CR	<b>4 310,00</b>

### art. 80T.251 CR

Stojánková bidetová termostatická baterie s keramickým mechanismem



kód	provedení	cena
80T.251 CR	CR	<b>4 310,00</b>

### art. 2T.690

Vestavěná sprchová termostatická baterie s keramickým mechanismem



kód	provedení	cena
2T.690 00 CR	CR	<b>4 590,00</b>

### art. 84T.511H

Sprchová nástěnná baterie termostatická bez příslušenství s horním výtokem Rozteč 150 mm



kód	provedení	cena
84T.511H CR	CR	<b>6 997,00</b>

### art. 69T.511

Sprchová nástěnná baterie termostatická bez příslušenství rozteč 150 mm



kód	provedení	cena
69T.511 CR	CR	<b>2 035,00</b>

## série DAX

## série JOLLY



# liberty

*Paini*

**art. 17.211**

*Umyvadlová stojánková tříotvorová baterie s 5/4" výpustí*

## art. 17.111

Vanová a sprchová baterie nástěnná bez příslušenství  
rozteč 150 mm s keramickým mechanismem



kód	provedení	cena
17.111 CR	CR	<b>4 983,00</b>

## art. 17.243

Umyvadlová stojánková baterie s 5/4" výpustí  
s keramickým mechanismem  
Výška celková: 123 mm



kód	provedení	cena
17.243 CR	CR	<b>3 519,00</b>

## art. 17.250

Umyvadlová stojánková baterie s 5/4" výpustí  
s keramickým mechanismem a otočným  
ramínkem  
Výška celková: 212 mm



kód	provedení	cena
17.250 CR	CR	<b>2 989,00</b>

## art. 17.211

Stojánková umyvadlová 3-otvorová baterie s 5/4"  
výpustí s keramickým mechanismem



kód	provedení	cena
17.211 CR	CR	<b>4 534,00</b>

**art. 17.327**

Bidetová stojánková baterie s 5/4" výpustí s keramickým mechanismem



kód	provedení	cena
17.327 CR	CR	<b>3 667,00</b>

**art. 17.511**

Nástěnná sprchová baterie bez příslušenství, rozteč 150 mm, 1/2" s keramickým mechanismem



kód	provedení	cena
17.511 CR	CR	<b>2 117,00</b>

**art. 17.501**

Umyvadlová nebo dřezová nástěnná baterie rozteč 150 mm s keramickým mechanismem



kód	provedení	cena
17.501 CR	CR	<b>2 382,00</b>

**art. 17.570**

Dřezová stojánková baterie s otočným ramínkem s keramickým mechanismem  
Výška celková: 237 mm  
Výška výtoku: 174 mm



kód	provedení	cena
17.570 CR	CR	<b>2 382,00</b>

**art. 17.572**

Dřezová stojánková baterie s otočným ramínkem s keramickým mechanismem  
Výška celková: 307 mm  
Výška výtoku: 180 mm



kód	provedení	cena
17.572 CR	CR	<b>2 723,00</b>

**art. 17.200**

Stojankový umyvadlový ventil s keramickým mechanismem



kód	provedení	cena
17.200 CR	CR	<b>1 066,00</b>

**art. 71.123**

Série LIBERTY  
- posuvný sprchový držák  
- styl retro  
- výška 60 cm, průměr tyče 18 mm  
- sprchová hadice 150 cm



kód	provedení	cena
71.123 CR	CR 1	<b>4 855,00</b>



## **GEOS FIRE FLAME**





## ART. GF 9599

Nástěnná vanová a sprchová baterie bez příslušenství  
Rozteč: 150mm



**novinka**



kód	provedení	cena
GF 9599 CR	CR	<b>3 530,00</b>

## ART. GF 9500

Umyvadlová stojánková baterie s 5/4" výpustí



**novinka**



kód	provedení	cena
GF 9500 CR	CR	<b>2 745,00</b>

## ART. GF 9800

Nástěnná sprchová baterie bez příslušenství  
Rozteč: 150 mm



**novinka**



kód	provedení	cena
GF 9800 CR	CR	<b>2 645,00</b>

## ART. GF 9120

Dřezová stojánková baterie s vertikálním ramínkem



**novinka**



kód	provedení	cena
GF 9120 CR	CR	<b>2 940,00</b>

## art. GU 3599

Nástěnná vanová a sprchová baterie bez příslušenství  
Rozteč: 150 mm



kód	provedení	cena
GU 3599 CR	CR	<b>3 125,00</b>

## art. GU 3500

Umyvadlová stojánková baterie s 5/4" výpustí



kód	provedení	cena
GU 3500 CR	CR	<b>2 450,00</b>

## art. GU 3550

Bidetová stojánková baterie s 5/4" výpustí



kód	provedení	cena
GU 3550 CR	CR	<b>2 450,00</b>

## art. GU 3800

Nástěnná sprchová baterie bez příslušenství  
Rozteč: 150 mm



kód	provedení	cena
GU 3800 CR	CR	<b>2 485,00</b>

## art. GU 3120

Stojánková dřezová baterie s vertikálním ramínkem



kód	provedení	cena
GU 3120 CR	CR	<b>2 615,00</b>

## art. GB 6599

Nástěnná vanová a sprchová baterie bez příslušenství  
Rozteč: 150 mm



kód	provedení	cena
GB 6599 CR	CR	<b>3 180,00</b>

## art. GB 6500

Umyvadlová stojánková baterie s 5/4" výpustí



kód	provedení	cena
GB 6500 CR	CR	<b>2 525,00</b>

## art. GB 6550

Bidetová stojánková baterie s 5/4" výpustí



kód	provedení	cena
GB 6550 CR	CR	<b>2 525,00</b>

## art. GB 6800

Nástěnná sprchová baterie bez příslušenství  
Rozteč: 150 mm



kód	provedení	cena
GB 6800 CR	CR	<b>2 560,00</b>

## art. GB 6120

Dřezová stojánková baterie s vertikálním ramínkem



kód	provedení	cena
GB 6120 CR	CR	<b>2 695,00</b>

## art. GB 6970

Sprchová baterie vestavěná s přepínačem



kód	provedení	cena
GB 6970 CR	CR	<b>2 195,00</b>



## GEOS BEST DESIGN

### art. GB 8599, GB 8598

GB 8599 nástěnná vanová a sprchová baterie bez příslušenství, rozteč 150 mm  
GB 8598 nástěnná vanová a sprchová baterie bez příslušenství, rozteč 100 mm



kód	provedení	cena
GB 8599 CR	CR	<b>1 970,00</b>
GB 8598 CR	CR	<b>1 840,00</b>

### art. GB 8707

Nástěnná vanová a sprchová baterie do bytového jádra, rozteč 100 mm (ploché ramínko 300 mm) bez příslušenství



kód	provedení	cena
GB 8707 CR	CR	<b>1 840,00</b>

### art. GB 8495, GB 8500

GB 8495 stojánková umyvadlová baterie bez výpustí  
GB 8500 stojánková umyvadlová baterie s 5/4" výpustí (plast)



kód	provedení	cena
GB 8495 CR	CR	<b>1 290,00</b>
GB 8500 CR	CR	<b>1 340,00</b>

### art. GB 8495S

Stojánková umyvadlová baterie bez výpustí (malá)



kód	provedení	cena
GB 8495S CR	CR	<b>1 170,00</b>

## série GEOS BEST DESIGN

## art. GB 8550

Stojánková bidetová baterie s 5/4" výpustí (plast)



kód	provedení	cena
GB 8550 CR	CR	<b>1 340,00</b>

## art. GB 8700, GB 8701

GB 8700 nástěnná umyvadlová nebo dřezová baterie s ramínkem (délka 200 mm), rozteč 150 mm  
GB 8701 nástěnná umyvadlová nebo dřezová baterie s ramínkem (délka 200 mm), rozteč 100 mm



kód	provedení	cena
GB 8700 CR	CR	<b>1 750,00</b>
GB 8701 CR	CR	<b>1 750,00</b>

## art. GB 8800

Nástěnná sprchová baterie bez příslušenství, rozteč 150 mm, 1/2"



kód	provedení	cena
GB 8800 CR	CR	<b>1 405,00</b>

## art. GB 8801

Nástěnná sprchová baterie bez příslušenství, rozteč 100 mm, 1/2"



kód	provedení	cena
GB 8801 CR	CR	<b>1 405,00</b>

## art. GB 8950

Sprchová baterie vestavěná



kód	provedení	cena
GB 8950 CR	CR	<b>975,00</b>

## art. GB 8900

Dřezová stojánková baterie s otočným ramínkem



kód	provedení	cena
GB 8900 CR	CR	<b>1 610,00</b>

## art. GB 8940

Dřezová stojánková baterie s výsuvnou sprchou kartuš <00F8> 40 mm



kód	provedení	cena
GB 8940 CR	CR	<b>2 470,00</b>

## art. GU 4599

Nástěnná vanová a sprchová baterie bez příslušenství  
Rozteč: 150 mm



kód	provedení	cena
GU 4599 CR	CR	<b>1 950,00</b>

## art. GU 4055

Stojánková vanová baterie 3-otvorová



kód	provedení	cena
GU 4055 CR	CR	<b>6 115,00</b>

## art. GU 4500

Umyvadlová stojánková baterie s 5/4" výpustí



kód	provedení	cena
GU 4500 CR	CR	<b>1 810,00</b>

## art. GU 4901

Stojánková umyvadlová baterie bez výpustí  
Délka otočného ramínka: 150 mm



kód	provedení	cena
GU 4901 CR	CR	<b>1 370,00</b>

## art. GU 4550

Bidetová stojánková baterie s 5/4" výpustí



kód	provedení	cena
GU 4550 CR	CR	<b>1 810,00</b>

## art. GU 4800

Nástěnná sprchová baterie bez příslušenství  
rozteč 150 mm



kód	provedení	cena
GU 4800 CR	CR	<b>1 725,00</b>

## art. GU 4970

Sprchová baterie vestavěná s přepínačem



kód	provedení	cena
GU 4970 CR	CR	<b>1 365,00</b>

## art. GU 4700

Nástěnná dřezová baterie  
rozteč 150 mm



kód	provedení	cena
GU 4700 CR	CR	<b>2 130,00</b>

## art. GU 4900

Dřezová stojánková baterie s otočným ramínkem



kód	provedení	cena
GU 4900 CR	CR	<b>1 440,00</b>

## art. GU 4940

Dřezová stojánková baterie s výsuvnou sprchou



kód	provedení	cena
GU 4940 CR	CR	<b>1 945,00</b>

## art. GU 4120

Stojánková dřezová baterie s otočným ramínkem  
Výška celková: 211 mm Výška výtoku: 149 mm



kód	provedení	cena
GU 4120 CR	CR	<b>1 730,00</b>

## art. GB 7599, GB 7598

GB 7599 nástěnná vanová a sprchová baterie bez příslušenství, rozteč 150 mm  
GB 7598 nástěnná vanová a sprchová baterie bez příslušenství, rozteč 100 mm



kód	provedení	cena
GB 7599 CR	CR	<b>1 000,00</b>
GB 7598 CR	CR	<b>1 050,00</b>

## art. GB 7707

Nástěnná vanová a sprchová baterie do bytového jádra, rozteč 100 mm (ploché ramínko 300 mm) bez příslušenství



kód	provedení	cena
GB 7707 CR	CR	<b>1 490,00</b>

## art. GB 7495, GB 7500

GB 7495 stojánková umyvadlová baterie bez výpustí  
GB 7500 stojánková umyvadlová baterie s 5/4" výpustí (plast)



kód	provedení	cena
GB 7495 CR	CR	<b>865,00</b>
GB 7500 CR	CR	<b>950,00</b>

## art. GB 7495S

Stojánková umyvadlová baterie bez výpustí (malá)



kód	provedení	cena
GB 7495S CR	CR	<b>710,00</b>

## art. GB 7901

Stojánková umyvadlová baterie bez výpustí délka otočného ramínka: 150 mm



kód	provedení	cena
GB 7901 CR	CR	<b>830,00</b>

## art. GB 7550

Stojánková bidetová baterie s 5/4" výpustí (plast)



kód	provedení	cena
GB 7550 CR	CR	<b>950,00</b>

## art. GB 7700, GB 7701

GB 7700 nástěnná umyvadlová nebo dřezová baterie s ramínkem (délka 200 mm), rozteč 150 mm  
GB 7701 nástěnná umyvadlová nebo dřezová baterie s ramínkem (délka 200 mm), rozteč 100 mm



kód	provedení	cena
GB 7700 CR	CR	<b>1 080,00</b>
GB 7701 CR	CR	<b>1 080,00</b>

## art. SD 7107

Výtokové ramínko ploché čep průměr 18 mm 3/4" matka



kód	provedení	cena
SD 7107-20L	3/4"x200	<b>270,00</b>
SD 7107-30L	3/4"x300	<b>294,00</b>



## art. SD 7104, SD 7105

Výtokové ramínko zvýšené  
čep průměr 18 mm  
3/4" matka



kód	provedení	cena
SD 7104-20S	3/4"x200	<b>265,00</b>
SD 7105-30S	3/4"x300	<b>284,00</b>

## art. GB 7800, GB 7801

GB 7800 nástěnná sprchová baterie bez příslušenství,  
rozteč 150 mm, 1/2"

GB 7801 nástěnná sprchová baterie bez příslušenství,  
rozteč 100 mm, 1/2"



kód	provedení	cena
GB 7800 CR	CR	<b>890,00</b>
GB 7801 CR	CR	<b>890,00</b>

## art. GB 7950

Sprchová baterie vestavěná



kód	provedení	cena
GB 7950 CR	CR	<b>1 085,00</b>

## art. GB 7900

Dřezová stojánková baterie s otočným ramínkem



kód	provedení	cena
GB 7900 CR	CR	<b>825,00</b>

## art. GB 7940

Dřezová stojánková baterie s výsuvnou sprchou  
kartuš <00F8>40 mm



kód	provedení	cena
GB 7940 CR	CR	<b>1 780,00</b>

## art. GB 7100

Výtokový ventil pro jednu vodu stojánkový



kód	provedení	cena
GB 7100 CR	CR	<b>725,00</b>

## art. GB 7200

Výtokový ventil pro jednu vodu nástěnný



kód	provedení	cena
GB 7200 CR	CR	<b>705,00</b>

## art. 04.156

Vanová a sprchová baterie nástěnná, rozteč 150 mm bez příslušenství (s keramickým mechanismem)



kód	provedení	cena
04.156 CR	CR	<b>1 950,00</b>

## art. 04.120

Umyvadlová stojánková baterie s 5/4" výpustí (s keramickým mechanismem)



kód	provedení	cena
04.120 CR	CR	<b>1 875,00</b>

## art. 04.130

Bidetová stojánková baterie s 5/4" výpustí (s keramickým mechanismem)



kód	provedení	cena
04.130 CR	CR	<b>1 875,00</b>

## art. 04.169

Nástěnná sprchová baterie, rozteč 150 mm (s keramickým mechanismem) bez příslušenství



kód	provedení	cena
04.169 CR	CR	<b>1 630,00</b>

## art. 04.108D

Umyvadlová nebo dřezová nástěnná baterie, rozteč 150 mm (s keramickým mechanismem)



kód	provedení	cena
04.108D CR	CR	<b>1 880,00</b>

## art. 04.123

Dřezová stojánková baterie s otočným ramínkem (s keramickým mechanismem)



kód	provedení	cena
04.123 CR	CR	<b>1 815,00</b>

## art. GB 09.810

Vodovodní ventil s keramickým mechanismem  
kulaté ramínko 160 mm



kód	provedení	cena
GB 09.810 CR	CR	<b>520,00</b>

## art. 09.813

Vodovodní ventil nástěnný



kód	provedení	cena
09.813 CR	CR	<b>704,00</b>

## art. GB 09.802

Vodovodní ventil stojánkový  
s keramickým mechanismem



kód	provedení	cena
GB 09.802 CR	CR	<b>535,00</b>

## art. 09.880

Vodovodní dřezový ventil s otočným ramínkem



kód	provedení	cena
09.880 CR	CR	<b>995,00</b>

## art. 09.812

Vodovodní ventil podomítkový 1/2"  
s chromovou růžicí a olivou



kód	provedení	cena
09.812 CR	CR	<b>648,00</b>

## art. GL 8705

Nástěnná vanová nízkotlaká páková baterie s ramínkem 300 mm s příslušenstvím



kód	provedení	cena
GL 8705 CR	CR	<b>2 275,00</b>

## art. GL 8800

Nástěnná sprchová nízkotlaká páková baterie s příslušenstvím



kód	provedení	cena
GL 8800 CR	CR	<b>1 540,00</b>

## art. GL 8700

Nástěnná dřezová nízkotlaká páková baterie



kód	provedení	cena
GL 8700 CR	CR	<b>1 561,00</b>

## art. GL 8700T

Nástěnná dřezová nízkotlaká páková baterie s přípojovacími trubičkami 420 mm



kód	provedení	cena
GL 8700T CR	CR	<b>1 765,00</b>

## art. GL 8901

Umyvadlová stojánková nízkotlaká páková baterie s krátkým otočným ramínkem bez výpustí



kód	provedení	cena
GL 8901 CR	CR	<b>2 015,00</b>

## art. GL 8900

Dřezová stojánková nízkotlaká páková baterie s otočným ramínkem



kód	provedení	cena
GL 8900 CR	CR	<b>2 055,00</b>

## art. GL 8940

Dřezová stojánková nízkotlaká páková baterie s otočným ramínkem a výsuvnou sprchou



kód	provedení	cena
GL 8940 CR	CR	<b>3 738,00</b>

## art. GL 8500

Páková mísící stojánková umyvadlová baterie pro průtokové ohřivače



kód	provedení	cena
GL 8500 CR	CR	<b>2 463,00</b>

## nízkotlaké baterie pro průtokové ohřivače

## art. GL 9705

Nástěnná vanová nízkotlaká kohoutková baterie s ramínkem 20, 30 cm a s příslušenstvím



kód	provedení	cena
GL 9705 CR 20CM	CR	<b>1 724,00</b>
GL 9705 CR 30 CM	CR	<b>1 805,00</b>

## art. GL 9800

Nástěnná sprchová nízkotlaká kohoutková baterie s příslušenstvím



kód	provedení	cena
GL 9800 CR	CR	<b>1 035,00</b>

## art. GL 9700, GL 9700S

Nástěnná dřezová nízkotlaká kohoutková baterie, GL 9700S - lehké provedení



kód	provedení	cena
GL 9700 CR	CR	<b>928,00</b>
GL 9700S CR	CR	<b>867,00</b>

## art. GL 9700T

Nástěnná dřezová nízkotlaká kohoutková baterie s přípojovacími trubičkami 420 mm



kód	provedení	cena
GL 9700T CR	CR	<b>1 173,00</b>

## art. GL 9900

Dřezová stojánková nízkotlaká kohoutková baterie s otočným ramínkem



kód	provedení	cena
GL 9900 CR	CR	<b>1 234,00</b>

## art. GL MATKA

Převlečná matka 3/8" pro pro GL



kód	provedení	balení	cena
GL MATKA	CR	1	<b>24,00</b>

## art. GL TRUBICKY

Přípojovací sada 3/8" 10 mm pro GL8700T/ GL9700T



kód	provedení	balení	cena
GL TRUBICKY	CR	2	<b>230,00</b>

## Průtokový ohřívač s elektronickou ochranou

B 0733 bez baterie  
B 1733 bez baterie



kód	provedení	cena
B 0733		<b>3 265,00</b>
B 1733		<b>3 389,00</b>

## Průtokový ohřívač elektronicky řízený

B 2732 bez baterie, plynule nastavitelný příkon



kód	provedení	cena
B 2732		<b>5 060,00</b>

## Průtokový ohřívač senzorový

B 0737 včetně výtokového ramínka  
bezdotykové spínání



kód	provedení	cena
B 0737		<b>6 830,00</b>

typ NIBE	B 2732	B 0733	B 1733	B 0737
jmenovitý příkon (kW)	5	3,5	5	3
jmenovité napětí (V)	230	230	230	230
jmenovitý proud (A)	21,7	15,2	21,7	13
jištění, pojistka (A)	25	16	25	16
doporučeno - pro umyvadlo	•	•	•	•
- pro dřez	•	•	•	
- pro sprchu	•		•	
- pro malou vanu				
min. tlak vody v potrubí (MPa)	0,08	0,08	0,08	0,07
max. tlak vody v potrubí (MPa)	0,6	0,6	0,6	0,7
pracovní tlak (MPa)	0	0	0	0
stupeň krytí	IP 25	IP 25	IP 25	IP 24
hmotnost spotřebiče (kg)	G 1/2"	1,3	1,3	1,3
připojení na studenou vodu	G 1/2"	G 1/2"	G 1/2"	G 1/2"
rozměry (mm)	225 x 222 x 132	175 x 204 x 80	175 x 204 x 80	273 x 123 x 90

## Elektrický zásobníkový ohřívač vody - tlakový

B 2720V objem 10 l, plast, vrchní provedení, bez baterie

Možnost montáže:

V - nad odběrné místo

Tlaková verze



kód	provedení	cena
B 2720V		<b>5 925,00</b>

	<b>tlakové</b>
<b>typ NIBE</b>	<b>B 2720V</b>
provedení	nad
jmenovitý příkon (W)	2000
jmenovité napětí (V)	230
jištění, pojistka (A)	16
stupeň krytí	IP 24
objem vody nádrže (l)	10
tlak vody (MPa) - min. - max.	jmenovitý tlak
tlak vody v nádrži (MPa)	0,5 MPa
čas ohřevu vody v min. (na 65 °C) cca	18
spotřeba energie do 65 °C (kWh)	0,61
spotřeba energie při udržování teploty vody 65 °C bez odběru vody (kWh/24 hod.)	0,33
množství vody 40 °C (l)	18
energetická třída	G 6
hmotnost spotřebiče (kg)	8,0
připojení na studenou vodu	G 1/2"
rozměry š x h x v (mm)	350 x 262 x 514

## art. SAN SLP02K, SLP02KZ

SLP 02K splachovač pisoáru s montážní plastovou krabicí bez napájecího zdroje SLP 02KZ splachovač pisoáru s montážní plastovou krabicí s napájecím zdrojem



kód	provedení	cena
SAN SLP02K	CR	<b>3 740,00</b>
SAN SLP02KZ	CR	<b>4 400,00</b>

## art. SAN SLP06K

SLP 06K automatický splachovač pisoáru s elektronikou ALS, 9V



kód	provedení	cena
SAN SLP06K	CR	<b>5 550,00</b>

## art. SAN SLP09

Nástěnný splachovač pisoáru s vrchním vtokem - napájení baterií 9V



kód	provedení	cena
SAN SLP09	CR	<b>6 260,00</b>

## art. SAN SLP09K

Nástěnný splachovač pisoáru s vrchním vtokem s elektronikou ALS - napájení baterií 9V



kód	provedení	cena
SAN SLP09K	CR	<b>5 100,00</b>

## art. SAN SLU02N, SLU02NB

SLU 02N stojánková baterie se dvěma přívody (teplá-studená) teplota se nastavuje ručně rohovými ventily SLU 02NB bateriové napájení 9V



kód	provedení	cena
SAN SLU02N	CR	<b>5 880,00</b>
SAN SLU02NB	CR	<b>7 200,00</b>

## art. SAN SLU08N, SAN SLU08NB

Automatická umyvadlová směšovací baterie s elektronikou ALS  
SLU 08N - 24V DC, SLU 08NB - 6V



kód	provedení	cena
SAN SLU08N	CR	<b>7 730,00</b>
SAN SLU08NB	CR	<b>10 000,00</b>

## art. SAN SLU15, SLU15B

SLU 15 automatická umyvadlová směšovací baterie, napájení 24V (s regulací teploty) SLU 15B napájení baterií 9V



kód	provedení	cena
SAN SLU15	CR	<b>5 590,00</b>
SAN SLU15B	CR	<b>6 440,00</b>

## art. SAN SLU16, SAN SLU16B

Automatická umyvadlová termostat.baterie s elektronikou ALS  
SLU 16 - 24V DC, SLU 16B - 9V



kód	provedení	cena
SAN SLU16	CR	<b>8 390,00</b>
SAN SLU16B	CR	<b>9 800,00</b>

## art. SAN SLU31, SAN SLU31B

Automatická umyvadlová nerezová baterie s elektronikou ALS  
SLU 31 - 24V DC, SLU 31B - 6V



kód	provedení	cena
SAN SLU31	CR	<b>5 410,00</b>
SAN SLU31B	CR	<b>5 410,00</b>

## art. SAN SLU37, SAN SLU37B

Automatická umyvadlová směšovací baterie s elektronikou ALS  
SLU 37 - 24V DC, SLU 37B - 6V



kód	provedení	cena
SAN SLU37	CR	<b>6 500,00</b>
SAN SLU37B	CR	<b>6 500,00</b>



## art. SAN SLU45, SAN SLU45B

Nerezová umyvadlová designová baterie pro jedu vodu  
SLU 45 - 24V DC, SLU 45B - 6V



kód	provedení	cena
SAN SLU45	CR	<b>6 500,00</b>
SAN SLU45B	CR	<b>6 500,00</b>

## art. SAN SLU12BR, SLU12BRK

SLU 12BR nástěnná dřezová baterie s roztečí 150 mm, teplota vody se nastavuje regulačním kolečkem, napájení baterií 9V, délka ramínka 160 mm SLU 12BRK dtto s roztečí 100 mm



kód	provedení	cena
SAN SLU12BR	CR	<b>9 920,00</b>
SAN SLU12BRK	CR	<b>9 920,00</b>

## art. SAN SLU25, SAN SLU25B

Automatická nástěnná termostatická baterie s elektronikou ALS, rozteč 150mm  
SLU 25 - 24V DC, SLU 25B - 9V



kód	provedení	cena
SAN SLU25	CR	<b>10 610,00</b>
SAN SLU25B	CR	<b>10 610,00</b>

## art. SAN SLS01AK, SAN SLS01AKB

Automatické ovládání sprchy s elektronikou ALS pro jednu vodu  
SLS 01AK - 24V DC, SLS 01AKB - 9V



kód	provedení	cena
SAN SLS01AK	CR	<b>3 740,00</b>
SAN SLS01AKB	CR	<b>4 940,00</b>

## art. SAN SLW01NK

Automatický splachovač WC s elektronikou ALS na tlakovou vodu, 24V DC



kód	provedení	cena
SAN SLW01NK	CR	<b>5 340,00</b>

## art. SAN SLZ01Y, SLZ01Z, SLZ03

SLZ 01Y napájecí zdroj pro 3 pisoáry SLZ 01Z napájecí zdroj pro 5 pisoárů SLZ 03 spínací napájecí zdroj pro umyvadla a sprchy



kód	provedení	cena
SAN SLZ01Y		<b>1 030,00</b>
SAN SLZ01Z		<b>1 390,00</b>

## art. SAN SLZ04Y, SAN SLZ04Z

Napájecí zdroj na lištu, 85-240V AC/24V DC



kód	provedení	cena
SAN SLZ04Y		<b>890,00</b>
SAN SLZ04Z		<b>1 230,00</b>

## art. SAN SLD04, SLD03

SLD 04 dálkové ovládání pro nastavení radarových splachovačů pisoárů SLD 03 univerzální dálkové ovládání pro nastavení parametrů, možnost zablokování snímače



kód	provedení	cena
SAN SLD03		<b>310,00</b>

## art. SAN SLA09

Napájecí lithiová baterie 9V/1300 mAh



kód	provedení	cena
SAN SLA09		<b>430,00</b>

## Směšovací termostatická centrála s recirkulačním okruhem

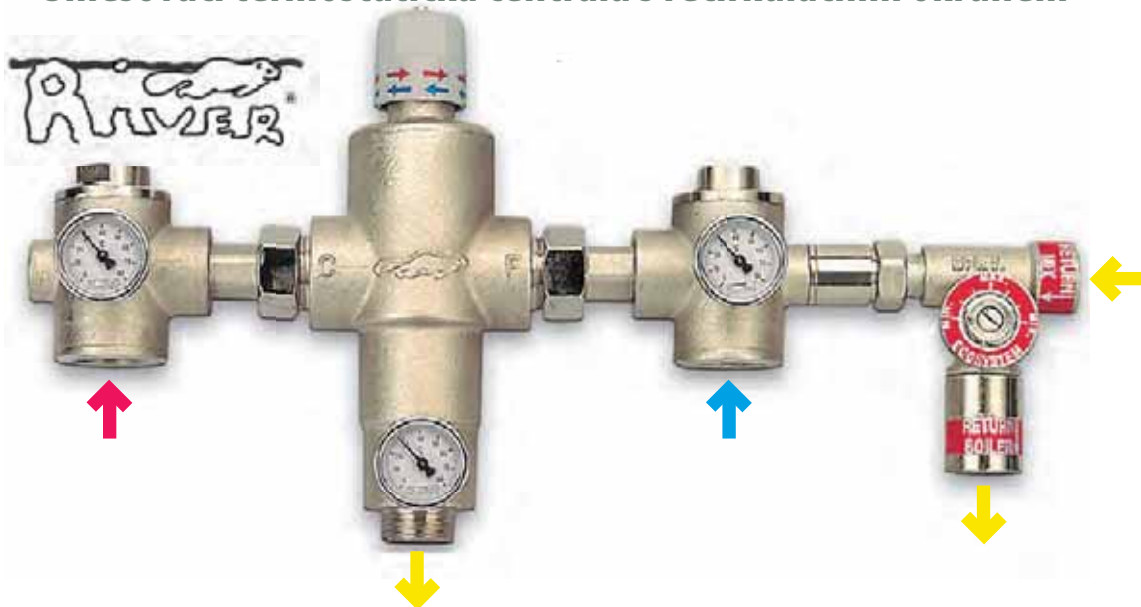

### Směšovací termostatická centrála s recirkulačním okruhem

Toto zařízení umožňuje snížit na co nejmenší míru pasivní ztráty kalorií a zabránit odebrání vody s vyšší teplotou, než je nutné. V mnoha zemích je použití termostatického směšovače nutné také jako prevence proti „legionella pneumophila“ u zařízení s akumulací teplé sanitární vody, aby se zabránilo riziku vzniku tohoto velmi nebezpečného mikroorganismu. Teplota vody v zásobníku nesmí nikdy klesnout pod 60°C. Voda této teploty se nemůže přímo používat, a je tudíž nutné instalovat termostatický směšovač, který sníží a udrží teplotu vody na konstantní úrovni. ECOSYSTEM umožňuje nejen úspory odebrání vody a energetické úspory, ale regulaci teplé vody v okruhu snižuje dále spotřebu a zajišťuje maximální komfort. Pokud uzavřeme vodovodní baterii s teplou vodou, v potrubí mezi kotlem a baterií voda cirkuluje a nevychladne. Aby bylo možno optimalizovat spotřebu a tím docílit maximální energetické úspory, především u veřejných rozvodů, je třeba dodržet i další opatření. S časovými armaturami MAGIC a s redukcí průtoku pro sprchy RIVER 280/7 docílíme úspory vyšší než 60%.

### Charakteristika funkce a bezpečnost

Konstantní teplotu vody nastavíme otáčením ovladače. Trvale reguluje množství teplé a studené vody a každá změna teploty je korigována téměř okamžitě termostatickým elementem. Aby se zabránilo nebezpečí opaření, zařízení zablokuje dodávku teplé vody, pokud by náhle došlo k přerušení dodávky studené vody.

ECOSYSTEM může být napájen jakýmkoli zařízením na ohřev vody včetně průtokového ohřevu. V tomto případě je třeba zkontrolovat, zda ohřáté množství je dostatečné pro požadovaný odběr. Pokud je nedostatečné, vytvoří se přídavná akumulací nádrž a z ní bude odebrána teplá voda do směšovače, který může být instalován v jakékoli poloze, jak horizontální, tak vertikální. ECOSYSTEM je dodáván včetně patentovaného regulátoru pro snadné vyvážení recirkulačního okruhu, včetně speciálních soupat se zpětnými ventily a s nerezovými filtry. Instalace s ECOSYSTEMEM je výrazně levnější a snadnější na realizaci, než je tradiční instalace recirkulačního okruhu.

### Instalační schéma

S ECOSYSTEMEM je nejjednodušší a nejlevnější instalace, kterou lze realizovat. Nepředpokládá instalaci zpětných ventilů a regulačních kohoutů pro recirkulační okruh. Nelze udělat chybu!

### Dimenzování ECOSYSTEMU

Přesné dimenzování je důležité, aby bylo dosaženo dobrého výsledku a citlivosti směšovače a přesnosti teploty. Pro rychlý výpočet jsme připravili jednoduchý souhrn, který bere v úvahu vlastnosti rozvodu.

### Nastavení ECOSYSTEMU

- 1) otevřít alespoň polovinu a jedno odběrné místo, které má být napájeno, ovladačem nastavit teplotu smíšené vody dle teploměru.
- 2) uzavřít všechna zařízení, po několika minutách bude teploměr udávat teplotu v recirkulačním okruhu. Pomocí šroubováku seřídit regulátor, normálně musí teplota v okruhu odpovídat teplotě, která byla dříve zvolena pro smíšenou vodu.

Je dobrým zvykem neotvírat nikdy ve fázi montáže teplou vodu dříve než studenou vodu, aby nedošlo k šoku kartuše, který může porušit její funkci.

### Údržba ECOSYSTEMU

Údržba je obzvláště jednoduchá. Termostatická kartuše má neomezenou životnost díky své konstrukci, díky opakovaným kontrolám při výrobě a díky kvalitě použitých materiálů. Pokud dojde k funkčním anomáliím, je třeba zkontrolovat zařízení. Nejčastějším případem je neodpovídající teplota vody. Pro demontáž kartuše sejměte ovladač a pomocí klíče OK24 odšroubujte víko. Vyjměte kartuš a pečlivě umyjte vodou, čímž se odstraní případná cizí tělesa. Zkontrolujte těsnění (O-RING) ventilu a případně ho vyměňte. Pokud je v kartuši mnoho vápenatých usazenin, namočte ji do octa.

Šoupatá plnopřútočná se zpětnými ventily-nerezové filtry a teploměry na vstupu teplé a studené vody.

Regulace směšování je velmi přesná, otočíme ovladačem a přímo odečteme teplotu na výstupu smíšené vody.

ECOSYSTEM - průtok v l/min						
BAR	Rozměr					
	1/2"	3/4"	1"	1 1/4"	1 1/2"	2"
1	28	43	53	82	155	212
2	40	63	75	118	225	300
3	50	76	92	145	270	370
4	58	90	108	167	320	430

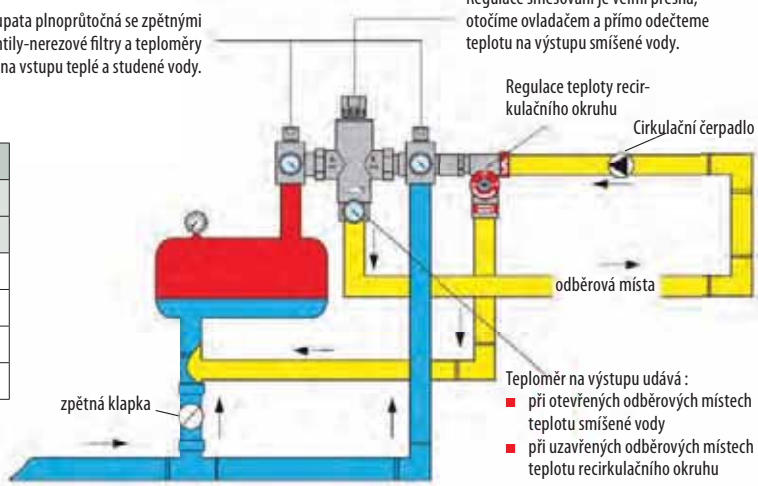

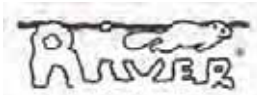

# SANITA – vodovodní baterie

## art. ECOSYSTEM

Směšovací termostat s cirkulačním okruhem



kód	provedení	cena
R 3000 DN 15	1/2"	<b>12 250,00</b>
R 3100 DN 20	3/4"	<b>12 628,00</b>
R 3200 DN 25	1"	<b>17 687,00</b>
R 3300 DN 32	1 1/4"	<b>18 574,00</b>
R 3400 DN 40	1 1/2"	<b>29 147,00</b>
R 3500 DN 50	2"	<b>30 677,00</b>

## art. ECOSAN

Směšovací termostat bez cirkulačního okruhu



kód	provedení	cena
R 301 DN 15	1/2"	<b>7 303,00</b>
R 302 DN 20	3/4"	<b>7 681,00</b>
R 303 DN 25	1"	<b>11 113,00</b>
R 304 DN 32	1 1/4"	<b>11 985,00</b>
R 305 DN 40	1 1/2"	<b>19 105,00</b>
R 306 DN 50	2"	<b>20 614,00</b>

## art. R 284

Směšovací termostat pro 1-6 výtokových míst (3/4") MINICASTOR



kód	provedení	cena
R 284 DN 20	3/4"	<b>4 330,00</b>

## art. R 00265

Termostatický směšovač k boileru nastavení rozteče  
45 mm až 120 mm



kód	provedení	cena
R 00265	CR	<b>2 739,00</b>

## art. R 700/261

Směšovací minitermostat  
Provedení: mosaz poniklovaná  
Průtok: R 700/261 - 24l/min při 3 bar R 700/262 - 32l/min při 3 bar  
Maximální vstupní teplota 85oC, teplota výstupní vody 28-65oC



kód	provedení	cena
R 700/261	1/2"	<b>2 739,00</b>
R 700/262	3/4"	<b>3 142,00</b>

## art. R 700/260

Směšovací minitermostat  
pro 1 výtokové místo pod umyvadlo  
Provedení: mosaz poniklovaná  
Průtok: 34l/min při 3 bar



kód	provedení	cena
R 700/260	CR	<b>2 703,00</b>

## art. R 00700

Ruční směšovací ventil pro 1 výtokové místo  
pod umyvadlo  
Provedení: mosaz poniklovaná  
Průtok: 15l/min 3 bar



kód	provedení	cena
R 00700	CR	<b>1 382,00</b>

## termostaty a směšovače



Schéma směšovacího cirkulačního okruhu



Schéma okruhu s termickou desinfekcí



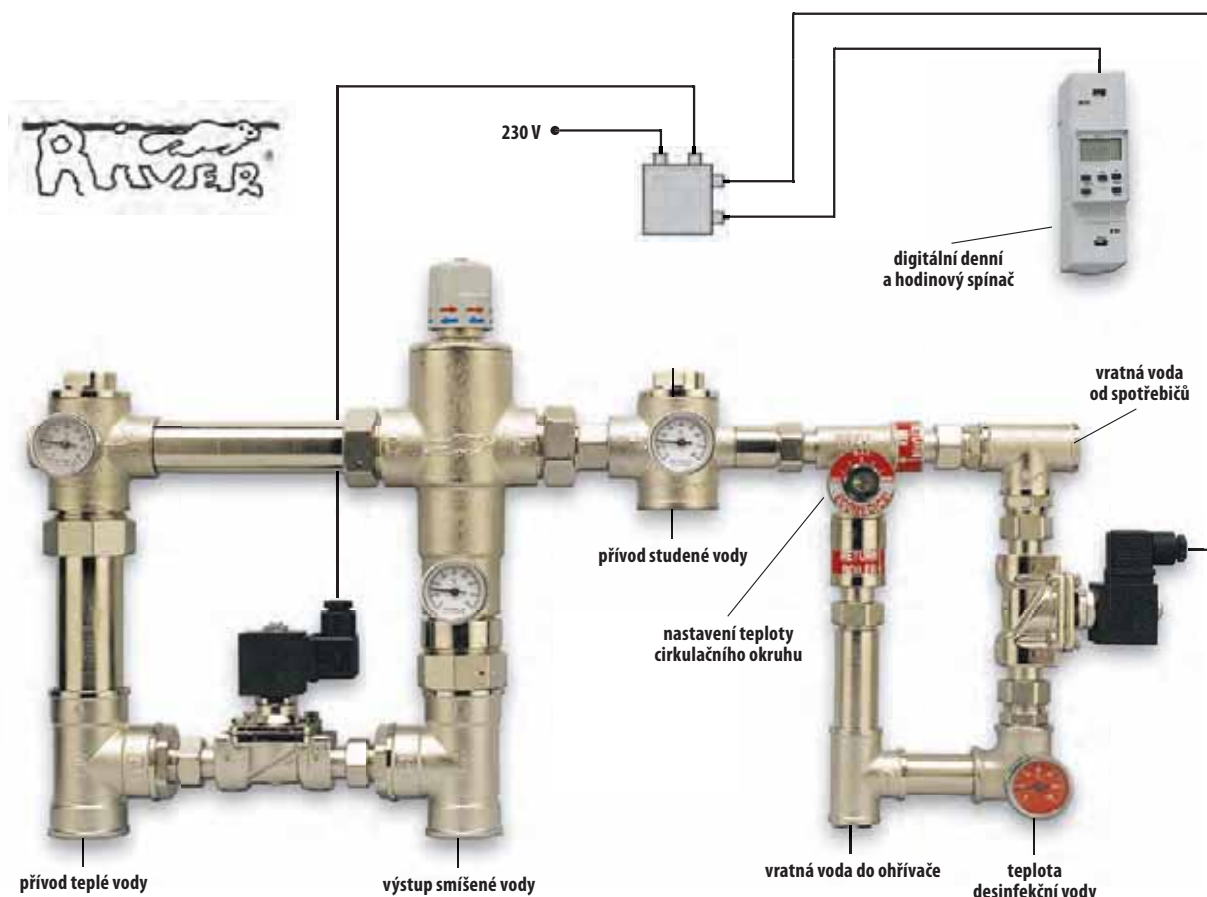
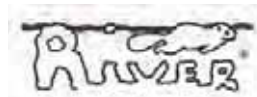

ECOMEDICAL - rozměry							
	a	b	c	d	e	f	g
3/4"	200	95	100	235	137	185	155
1"	210	132	112	235	137	220	185
1 1/4"	232	135	112	235	137	250	210
1 1/2"	234	183	126	235	137	282	230
2"	260	195	126	235	137	300	253

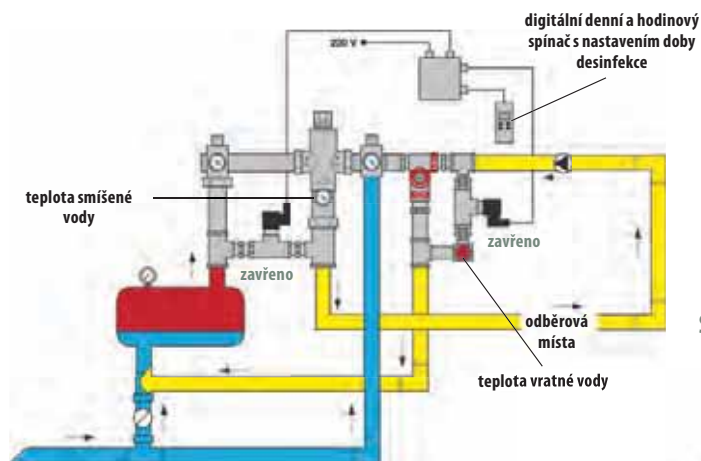
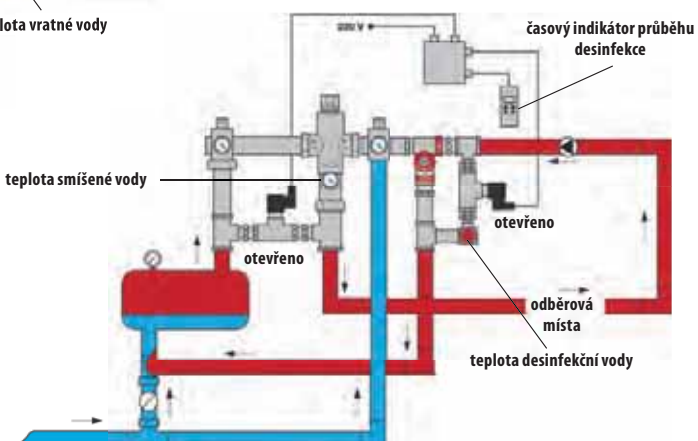
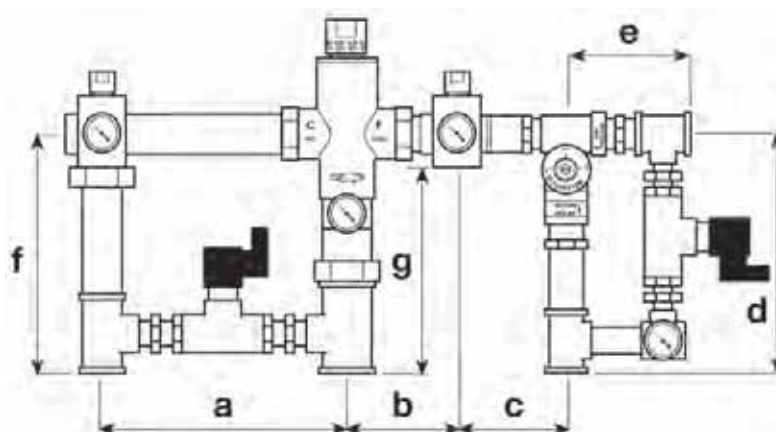
ECOMEDICAL - průtok v l/min					
BAR	Ø				
	3/4"	1"	1 1/4"	1 1/2"	2"
1	43	53	82	155	212
2	63	75	118	225	300
3	76	92	145	270	370
4	90	108	167	320	430

**Legionella pneumophylis (Legionela)** je bakterie, která žije a množí se ve vodním prostředí při optimální teplotě 25 - 50°C. Obvykle žije v tzv. mrtvých koutech potrubí nebo pod usazeninami na vnitřních stěnách potrubí nebo zásobníků, které se vytváří z oxidů železa a vodního kamene.

Legionářská nemoc je závažné plicní onemocnění často s postižením dalších orgánů. Toto onemocnění bylo poprvé popsáno v r. 1976 ve Filadelfii v USA, kde vznikla rozsáhlá epidemie akutního respiračního onemocnění s vysokou úmrtností při sjezdu legionářů, kteří byli ubytováni v hotelu a infikovali se z hotelové klimatizace. Obecně může k infekci dojít vdechnutím malých kapek znečištěné vody ve vzduchu například ve sprše nebo v klimatizaci.

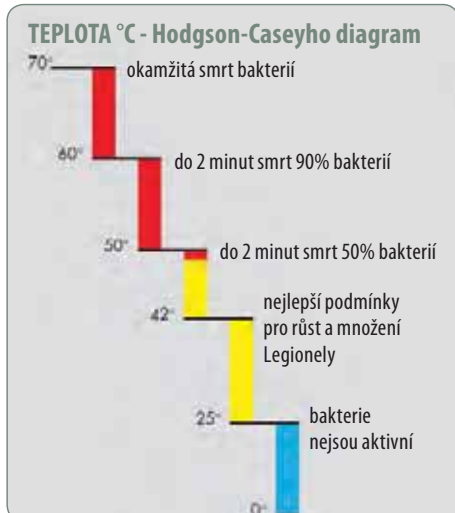

## Jak pracuje ECOMEDICAL?

V podstatě se jedná o nejjednodušší termickou desinfekci potrubního systému teplé vody bez použití dalších chemikálií.

Součástí směšovacího systému ECOMEDICAL jsou dva elektromagnetické ventily s možností programovatelného režimu otvírání a uzavírání. V přesně nastaveném časovém režimu (např. jednou týdně v pozdních nočních hodinách, kdy není odběr teplé vody) se přestaví ventily tak, že uzavřou a odstaví cirkulační okruh teplé vody ze směšovačem a přímo do rozvodů teplé vody je přivedena horká voda přímo z kotle (výměníku, el. bojleru) s optimální teplotou 70°C. Již při této teplotě dojde dle Hodgson-Caseyho diagramu k 100%-nímu zničení bakterií Legionely.

Přestože se provádí dezinfekce systému horkou vodou v nočních hodinách, může dojít k situaci, kdy je otevřeno některé z odběrných míst (sprcha, směšovací baterie apod.) a tím může dojít k opaření. Pro tento případ výrobce RIVER doporučuje instalaci bezpečnostního ventilu proti opaření art. R 00307 na každé výtokové místo, který přivede horké vody nad 46 °C automaticky uzavře.

Podrobné informace o problematice Legionely můžete získat na [www.ewgli.org](http://www.ewgli.org) nebo [www.cdc.com](http://www.cdc.com)

## art. ECOMEDICAL

Směšovací termostat s cirkulačním okruhem a vysokoteplotní desinfekcí proti Legionelle



kód	provedení	cena
R 3100 ML1 DN 20	3/4"	<b>41 499,00</b>
R 3200 ML2 DN 25	1"	<b>49 230,00</b>
R 3300 ML3 DN 32	5/4"	<b>50 046,00</b>
R 3400 ML4 DN 40	6/4"	<b>63 220,00</b>
R 3500 ML5 DN 50	2"	<b>68 677,00</b>

## MINIECO – antikondenzační termostat

Termostatický trojcestný ventil DN 25 pro kamna a kotle na pevná paliva do 35 kW. Je určen pro okruh topné vody sloužící pro následný ohřev TUV.

- zabraňuje cirkulaci příliš chladné vody ve výměníku nad topeništěm a tím zabraňuje přílišnému ochlazení a kondenzaci spalin
- zajišťuje zpětný tok dostatečně teplé vody do výměníku a tím zvyšuje efektivitu ohřevu vody a snižuje emise zkapalněných spalin
- má vyměnitelnou termostatickou kartuš použitelnou pro maximální vstupní teplotu vody 110 °C



**R 00466** Fixně přednastavená teplota 50°C - 55°C - 60°C



**R 00470** Fixně přednastavená teplota 70°C - 80°C

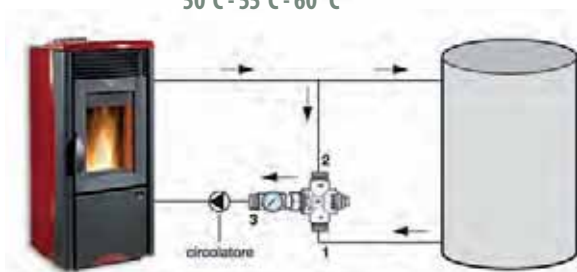

**A** instalace na zpátečku z ohřivače vody, kdy je do boileru na ohřev TUV přiváděna dostatečně teplá topná voda tak, aby teplota topné vody vracující se zpět do výměníku nad topeništěm byla vyšší než 55 °C, na kterou je termostatický ventil art.R0466 přednastaven

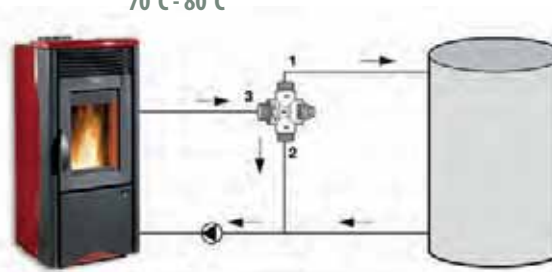

**B** instalace na přívod do ohřivače vody, kdy je do boileru na ohřev TUV přiváděna teplá topná voda s fixně nastavenou teplotou 70-80 °C, na kterou je termostatický ventil art.R0470 fixně nastaven

### art. R 00466

Směšovací antikondenzační termostat pro zpátečku přednastavitelná teplota: 55°C



kód	provedení	cena
R 00466	1"	<b>4 187,00</b>

### art. R 00470

Směšovací antikondenzační termostat na přívod přednastavitelná teplota 70°C



kód	provedení	cena
R 00470	1"	<b>3 193,00</b>

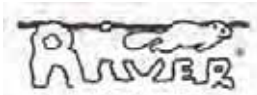

# SANITA – vodovodní baterie

## art. E2047, E2047/230

E 2047: umyvadlová výtoková optoelektronická baterie TREVI s kaskádovým výtokem a bateriovým napájením 9V  
Teplota se nastavuje ručně rohovými ventily  
E 2047/230: napájení 230V  
Pouze na objednávku



kód	provedení	cena
E2047	CR	<b>13 041,00</b>
E2047/230	CR	<b>13 872,00</b>

## art. E2048, E2048/230

E 2048: umyvadlová směšovací optoelektronická baterie TREVI s kaskádovým výtokem a bateriovým napájením 9V  
E 2048/230: napájení 230V  
Pouze na objednávku



kód	provedení	cena
E2048	CR	<b>13 954,00</b>
E2048/230	CR	<b>14 775,00</b>

## art. E2063, E2063/230

E 2063: umyvadlová výtoková optoelektronická baterie ZEROTRE s bateriovým napájením 9V  
Teplota se nastavuje ručně rohovými ventily  
E 2063/230: napájení 230V  
Pouze na objednávku



kód	provedení	cena
E2063	CR	<b>10 608,00</b>
E2063/230	CR	<b>10 608,00</b>

## art. E2063/4, E2063/4/230

E 2063/4: umyvadlová směšovací optoelektronická baterie ZEROTRE s bateriovým napájením 9V a omezovačem průtoku 7l/min při 0,5 - 6 bar  
Teplota se nastavuje pomocí připojeného termostatu pod deskou  
E 2063/4/230: napájení 230V  
Pouze na objednávku



kód	provedení	cena
E2063/4	CR	<b>11 801,00</b>
E2063/4/230	CR	<b>11 801,00</b>

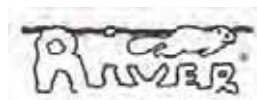

## art. R 7100

Stojánkový časový umyvadlový výtokový ventil se spořičem průtoku a regulací výtokového času.  
Doba výtoku 0 - cca 30 sec  
Spořič 7 l/min. při tlaku 0,5 - 9 bar.  
kompletní náhradní kartuš: art. 2788



kód	provedení	cena
R 7100	CR	<b>2 407,00</b>

## art. R 715/61

Stojánkový časový umyvadlový směšovací ventil se spořičem průtoku a regulací výtokového času.  
Doba výtoku 0 - cca 20 sec.  
Spořič 7 l/min. při tlaku 0,5 - 9 bar.  
kompletní náhradní kartuš: art. a 2717/2



kód	provedení	cena
R 715/61	CR	<b>7 350,00</b>

## art. R 00710/3

Stojánkový časový umyvadlový výtokový ventil se spořičem průtoku a regulací výtokového času.  
MINIMAGIC  
Doba výtoku 0 - cca 10 sec.  
Spořič 4l/min  
kompletní náhradní kartuš: art. A 007/10/7



kód	provedení	cena
R 00710/3	CR	<b>1 729,00</b>

## art. R 00715/2

Stojánkový časový umyvadlový směšovací ventil se spořičem průtoku a regulací výtokového času.  
MINIMAGIC  
Doba výtoku 0 - cca 10 sec.  
Spořič 4l/min  
kompletní náhradní kartuš: art. A 007/10/7



kód	provedení	cena
R 00715/2	CR	<b>3 871,00</b>

## art. R 00716

Stojánkový časový umyvadlový směšovací ventil s dlouhým ramínkem se spořičem průtoku a regulací výtokového času.  
MINIMAGIC  
Doba výtoku 0 - cca 15 sec.  
Spořič 10l/min  
kompletní náhradní kartuš: art. A 007/10/7

**novinka**



kód	provedení	cena
R 00716	CR	<b>3 213,00</b>

## art. R 00701/2

Nástěnný časový výtokový ventil se spořičem průtoku a regulací výtokového času.  
MINIMAGIC  
Doba výtoku 0 - cca 10 sec.  
Spořič 4l/min  
kompletní náhradní kartuš: art. A 007/10/7



kód	provedení	cena
R 00701/2	CR	<b>1 382,00</b>

## art. R 00703/2

R 00703 nástěnný časový výtokový ventil se spořičem průtoku a regulací výtokového času, s otočným ramínkem  
180 mm  
MINIMAGIC  
Doba výtoku 0 - cca 10 sec.  
Spořič 4l/min  
kompletní náhradní kartuš: art. A 007/10/7



kód	provedení	cena
R 00703/2	CR	<b>1 775,00</b>

## art. R 7003

R 7003 nástěnný časový výtokový ventil se spořičem průtoku a regulací výtokového času, s otočným ramínkem  
180 mm.  
Doba výtoku 0 - cca 30 sec.  
Spořič 7l/min. při tlaku 0,5 - 9 bar.  
kompletní náhradní kartuš: art. A 2788



kód	provedení	cena
R 7003	CR	<b>2 453,00</b>



## art. R 00705/2

Nástěnný časový směšovací ventil se spořičem průtoku a s regulací výtoku času, s ramínkem 200 mm  
MINIMAGIC  
Doba výtoku 0 - cca 20 sec.  
Spořič: 10 l/min. při tlaku 0,5 - 9 bar.  
kompletní náhradní kartuš: art. A 2642



kód	provedení	cena
R00705/2	CR	<b>6 701,00</b>

## art. R 732/8

Časový splachovací ventil pro WC pod omítku. Regulovatelný výtokový čas cca 0-10 sec., 1,2 l/sec. při 3 bar (G3/4). Průměr krytky 138 mm.  
kompletní náhradní kartuš: art. A 2711/6



kód	provedení	cena
R732	CR	<b>2 509,00</b>

## art. R 731

Časový splachovač nástěnný pro WC bez připojovací trubice. Regulovatelný výtokový čas cca 0-10 sec., 1,2 l/sec. při 3 bar. (G 3/4)  
kompletní náhradní kartuš: art. A 2710/6



kód	provedení	cena
R731	CR	<b>2 616,00</b>

## art. R 734

Časový splachovač nástěnný pro WC s připojovací trubicí, doba výtoku cca 6 sec., 1,2 l/sec. při 3 bar. (G 3/4)  
kompletní náhradní kartuš: art. A 2710/6



kód	provedení	cena
R734	CR	<b>3 096,00</b>

## art. R 073

Náhradní trubka připojovací pro art. R 734



kód	provedení	cena
R073 CR	CR	<b>1 229,00</b>

## art. R 737

Časový splachovač pro pisoáry podomítkový. Doba výtoku cca 6 sec. 7 l/min při 0,5 - 9 bar. Průměr krytky 117 mm.  
Kompletní náhradní kartuš: art. A 2705/6/5



kód	provedení	cena
R737	CR	<b>2 489,00</b>

## art. R 3730

Časový ventil pro pisoáry nástěnný doba výtoku cca 6 sec. 4 l/min.  
UNIQUE  
snadnější ovládání  
kompletní náhradní kartuš: art. A 2632



kód	provedení	cena
R3730	CR	<b>2 249,00</b>

## art. R 00730

Časový ventil pro pisoáry nástěnný Regulovaný čas výtoku cca 0-6 sec. 4 l/min.  
MINIMAGIC  
kompletní náhradní kartuš: art. A 007/6/7



kód	provedení	cena
R00730	CR	<b>1 683,00</b>

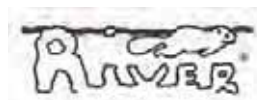

## art. R 7500

Sprchový výtokový ventil se spořičem průtoku a regulací výtokového času.  
Doba výtoku: 0 - 50 sec.  
Spořič: 9l/min při tlaku 0,5-9 bar.  
pro správnou funkci nutno používat sprchové koncovky River  
kompletní náhradní kartuš: art. A 2792



kód	provedení	cena
R 7500	CR	<b>2 591,00</b>

## art. R 00750

Podomítkový časový ventil se spořičem průtoku a regulací výtokového času.  
MINIMAGIC  
Doba výtoku 0 - cca 30 sec.  
Spořič 12l/min



kód	provedení	cena
R 00750	CR	<b>2 200,00</b>

## art. R 00748/2

Sprchový časový směšovací ventil se spořičem průtoku a s regulací výtokového času.  
Doba výtoku: 0 - cca 50 sec.  
Spořič: 9l/min při tlaku 0,5-9 bar.  
Průměr krytky 137 mm  
MINIMAGIC  
pro správnou funkci nutno používat sprchové koncovky River  
kompletní náhradn



kód	provedení	cena
R 00748/2	CR	<b>6 069,00</b>

## art. R 7510/42

Sprchový časový směšovací ventil se spořičem průtoku a s regulací výtokového času.  
Doba výtoku: 0 - cca 50 sec.  
Spořič: 9l/min při tlaku 0,5-9 bar.  
pro správnou funkci nutno používat sprchové koncovky River  
kompletní náhradní kartuš: art. A 27



kód	provedení	cena
R 7510/42	CR	<b>5 687,00</b>

## art. R 7400

Nástěnný časový výtokový ventil se spořičem průtoku a s regulací výtokového času.  
Doba výtoku: 0 - cca 50 sec.  
Spořič: 9l/min při tlaku 0,5-9 bar.  
pro správnou funkci nutno používat sprchové koncovky River  
kompletní náhradní kartuš: art. A 279



kód	provedení	cena
R 7400	CR	<b>3 254,00</b>

## art. R 00745/2

Sprchový časový směšovací ventil s regulací výtokového času.  
MINIMAGIC  
Doba výtoku: 0 - cca 30 sec.  
Spořič: 9l/min při tlaku 0,5-9 bar.  
pro správnou funkci nutno používat sprchové koncovky River  
kompletní náhradní kartuš: art. A 2644



kód	provedení	cena
R 00745/2	CR	<b>6 900,00</b>

## art. R 743

Sprchový časový výtokový ventil se spořičem průtoku a fětizkem ( 790 mm)  
Doba výtoku: 0 - cca 30 sec.  
Spořič: 9l/min při tlaku 0,5-9 bar.  
kompletní náhradní kartuš: art. A 2705/30/7



kód	provedení	cena
R 743	CR	<b>3 687,00</b>

## art. R 00749/2

R 749/40 nástěnný časový směšovací ventil se spořičem průtoku a se sprchou délka 900 mm.  
MINIMAGIC  
Doba výtoku: 0 - cca 50 sec.  
Spořič: 9l/min při tlaku 0,5-9 bar.  
kompletní náhradní kartuš: art. A 2644



kód	provedení	cena
R 00749/2	CR	<b>8 262,00</b>

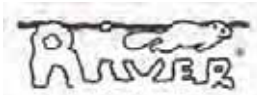

# SANITA – vodovodní baterie

## art. R 790

R 790 sprchová koncovka pro vestavěné sprchové baterie se spořičem průtoku (zabezpečení proti odcizení)  
Spořič: 9l/min při tlaku 0,5-9 bar.



kód	provedení	cena
R790	CR	<b>1 698,00</b>

## art. R 792

R 792 sprchová koncovka kloubová pro vestavěné sprchové baterie se spořičem průtoku (zabezpečení proti odcizení)  
Spořič: 9l/min při tlaku 0,5-9 bar.



kód	provedení	cena
R792	CR	<b>2 086,00</b>

## art. R 799

Sprchová kloubová koncovka pro vestavěné sprchové baterie se spořičem průtoku  
Spořič: 9l/min při tlaku 0,5-9 bar  
zabezpečení proti odcizení



kód	provedení	cena
R799	CR	<b>1 610,00</b>

## art. R 795

Sprchová kloubová koncovka se spořičem průtoku 7 l/min  
Závit: 1/2"  
Spořič: 9l/min při tlaku 0,5-9 bar.



kód	provedení	cena
R795	CR	<b>944,00</b>

## art. R 075

R 075 samostatná sprchová tyč se sprchovou koncovkou pro art. R 00749  
Držák tyče není součástí



kód	provedení	cena
R075	CR	<b>1 984,00</b>

## art. A 076

Držák sprchové tyče k art. R 075



kód	provedení	cena
A076	CR	<b>439,00</b>

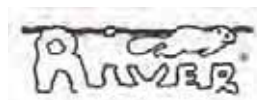

## art. R 2510

Pedálový směšovací ventil podlahový s regulací průtoku a s nerezovými filtry



kód	provedení	cena
R 2510	CR	<b>5 090,00</b>

## art. R 2520

Pedálový směšovací ventil nástěnný s regulací průtoku a s nerezovými filtry



kód	provedení	cena
R 2520	CR	<b>5 600,00</b>

## art. R 501

Pedálový výtokový ventil podlahový s regulací průtoku a s nerezovými filtry



kód	provedení	cena
R 501	CR	<b>3 070,00</b>

## art. R 502

Pedálový výtokový ventil nástěnný s regulací průtoku a s nerezovými filtry



kód	provedení	cena
R 502	CR	<b>3 478,00</b>

## art. R 566

Pedálový směšovací ventil podlahový s nerezovým filtrem na vstupu



kód	provedení	cena
R 566	CR	<b>3 998,00</b>

## art. R 568

Pedálový směšovací ventil nástěnný s nerezovým filtrem na vstupu



kód	provedení	cena
R 568	CR	<b>4 442,00</b>

## art. R 560

Pedálový výtokový ventil podlahový s nerezovým filtrem na vstupu



kód	provedení	cena
R 560	CR	<b>2 627,00</b>

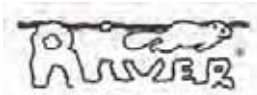

# SANITA – vodovodní baterie

## art. R 562

Pedálový výtokový ventil nástěnný s nerezovým filtrem na vstupu



kód	provedení	cena
R 562	CR	<b>3 096,00</b>

## art. R 599

Pevný umyvadlový výtok 1/2", délka 120 mm



kód	provedení	cena
R 599	CR	<b>1 019,00</b>

## art. R 590

Pevné umyvadlové ramínko 1/2", délka 150 mm



kód	provedení	cena
R 590	CR	<b>765,00</b>

## art. R 800 00, R 800 01

R 800 00 otočný dřezový výtok 1/2" výška 210  
délka 180  
R 800 01 otočný dřezový výtok 1/2" výška 260  
délka 250



kód	provedení	cena
R 800 00	CR	<b>933,00</b>
R 800 01	CR	<b>1 204,00</b>

## art. R 596

Nástěnný umyvadlový výtok 1/2" délka 210 mm



kód	provedení	cena
R 596	CR	<b>796,00</b>

## art. R 726

Oválné nerezové umývátko 400x350x205 mm s časovým výtokovým ventilem ovládaným kole-  
nem s možností nastavení teploty vody  
kompletní náhradní kartuš art. A 008/20/7



kód	provedení	cena
R 726	CR	<b>14 637,00</b>

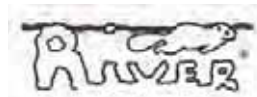

## art. R 800/2628

Oplachová stojánková baterie s výsuvnou sprchou  
 Průtok 16 l/min. při 3 bar.  
 a - 610  
 b - 235  
 c - 180



kód	provedení	cena
R 800/2628	CR	<b>10 185,00</b>

## art. R 84007/BIS

Oplachová sprcha pro nástěnné vodovodní baterie  
 Připojovací závít: G 1/2 nebo G 3/4



kód	provedení	cena
R 84007/BIS	CR	<b>7 370,00</b>

## art. R 800/2010

Sprchová koncovka pro oplachové soupravy  
 připojení 1/2"



kód	provedení	cena
R 800/2010	CR	<b>3 121,00</b>

## art. R 800/1000

Sprchová koncovka pro oplachové soupravy  
 připojení 1/2"



kód	provedení	cena
R 800/1000	CR	<b>3 545,00</b>

## art. R 800/2015

Tlaková připojovací hadice délky 1,5 m



kód	provedení	cena
R 800/2015	CR	<b>867,00</b>

## art. R 800/4001

Nástěnný ventil  
 připojení 1/2" x 1/2"



kód	provedení	cena
R 800/4001	CR	<b>576,00</b>

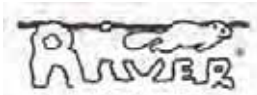

# SANITA – vodovodní baterie

## art. R 10744VP

Sprchový sloup ANTIVANDAL, pro vnitřní i venkovní použití s montážní soupravou

- 4 časové sprchové ventily
- 4 sprchové koncovky se spořičem 9 l/min. při tlaku 0,5-9 bar.

Balení rozměr v mm: 1080 x 450 x 180

a - 2010 mm

b - 1035 mm



kód	provedení	cena
R 10744VP	CR	<b>47 660,00</b>

## art. R 10742/2VP

Sprchový sloup ANTIVANDAL, pro vnitřní i venkovní použití s montážní soupravou

- 2 časové sprchové ventily
- 2 časové sprchové koncovky se spořičem 9 l/min.

při tlaku 0,5-9 bar.

- 2 časové ventily na oplach nohou

- 2 časové sprchové koncovky na oplach noh

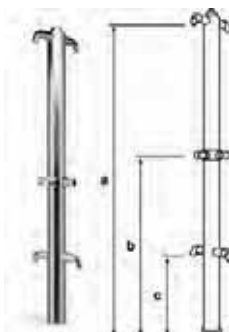

kód	provedení	cena
R 10742/2VP	CR	<b>46 859,00</b>

## art. R 7401

Sprchový sloup pro vnitřní i venkovní použití s montážní soupravou

- 1 časový sprchový ventil,

- 1 časová sprchová koncovka se spořičem 9 l/min.

při tlaku 0,5-9 bar.

Balení rozměr v mm: 1080 x 450 x 180

a - 2015 mm

b - 1020 mm

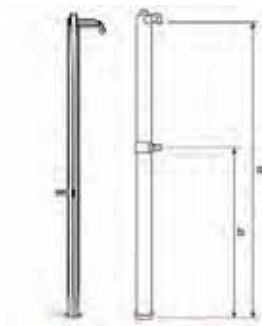

kód	provedení	cena
R 7401	CR	<b>22 976,00</b>

## art. R 74019/3

Sprchový sloup pro vnitřní i venkovní použití s montážní soupravou

- 1 časový sprchový ventil,

- 1 časová sprchová koncovka se spořičem 9 l/min.

při tlaku 0,5-9 bar.

- 1 časový ventil na oplach nohou

- 1 časová sprchová koncovka na oplach nohou se spořiče

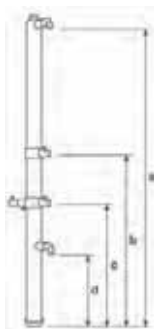

kód	provedení	cena
R 74019/3	CR	<b>32 507,00</b>







**CALFLEX®**  
il made in italy

snění v dešti...  
...pod duhou



Dream collection  
**Rainbow**

# SANITA – sprchový program

## art. 23050

- průtok min. 20 l/min  
 Věstavná velkoplošná sprcha „RAINBOW“  
 - 5 sprchových proudů  
 - chromoterapie se světly v 7 barvách nebo s jedním bílým světlem  
 - možné programování sprchových proudů (5-4-1)  
 - dokonalé prosvícení celého sprchového sloupce  
 - dokonalé sprchové proudy díky pěti kartuším  
 - snadná montáž (1 osoba)

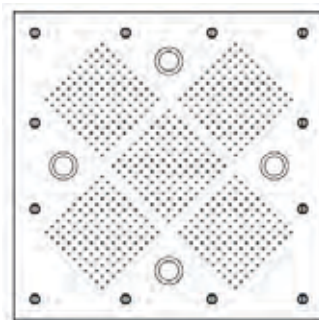

kód	rozměr	balení	cena
23050 CR	630x630		<b>128 510,00</b>



plný proud  
(5)



částečný proud  
(4)



centrální proud  
(1)



ANTICALCARE

## art. 23057, art. 23058

- průtok min. 18 l/min  
 Věstavná velkoplošná sprcha „RAINBOW“  
 - 4 sprchové proudy  
 - chromoterapie se světly v 7 barvách nebo s jedním bílým světlem  
 - dokonalé prosvícení celého sprchového sloupce  
 - dokonalé sprchové proudy díky čtyřem kartuším  
 - snadná montáž (1 osoba)

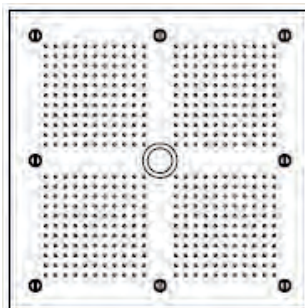

kód	rozměr	balení	cena
23057 CR	490x490		<b>68 819,00</b>
23058 CR	490x490		<b>55 437,00</b>



plný proud  
(4)



ANTICALCARE

## art. 23002

- průtok min. 18 l/min  
 Věstavná velkoplošná sprcha „DREAM“

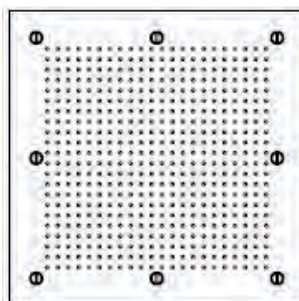

kód	rozměr	balení	cena
23002 CR	450x450		<b>33 762,00</b>



ANTICALCARE





# SANITA – sprchový program

art. 26852

WILL

kód	rozměr	balení	cena
26852 CR	chrom	1	<b>70 543,00</b>

Nástěnná sprcha  
se třemi proudy  
- kaskáda  
- anticalcare  
- materiál mosaz

Pouze na objednávku

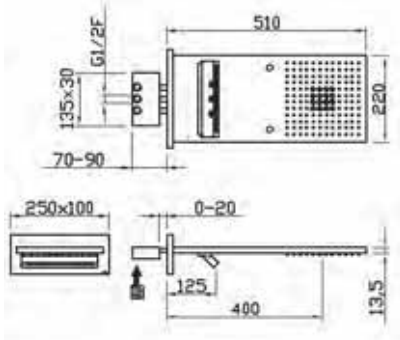

art. 26854

IT

kód	rozměr	balení	cena
26854 CR	chrom	1	<b>37 633,00</b>

Nástěnná sprcha  
s jedním proudem  
- anticalcare  
- materiál mosaz

Pouze na objednávku

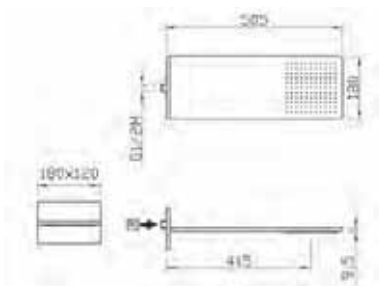

# SANITA – sprchový program

## art. 26910C40

Stropní sprcha  
s jediním proudem  
- anticalcare  
- materiál mosaz

Pouze na objednávku

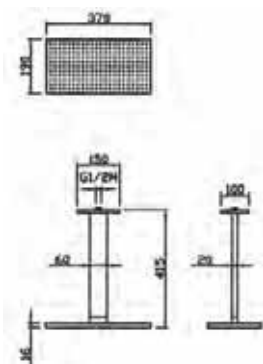

## DUE

kód	rozměr	balení	cena
26910C40 CR	chrom	1	<b>25 617,00</b>



## art. 26950C40

Nástěnná sprcha  
s jediním proudem  
- anticalcare  
- materiál mosaz

Pouze na objednávku

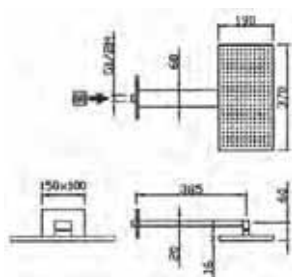

## TRE

kód	rozměr	balení	cena
26950C40 CR	chrom	1	<b>25 969,00</b>



# SANITA – sprchový program

art. 21020

Vestavná sprchová  
termostatická baterie  
s dvoucestným přepínačem  
- materiál mosaz

Pouze na objednávku

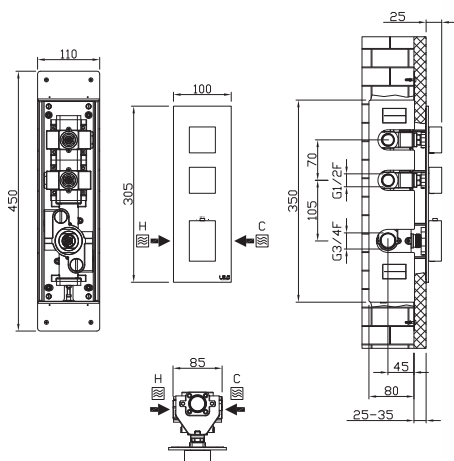

2 VIE

kód	rozměr	balení	cena
21020 CR	chrom	1	<b>31 804,00</b>



art. 21030

Vestavná sprchová  
termostatická baterie  
s třicestným přepínačem  
- materiál mosaz

Pouze na objednávku

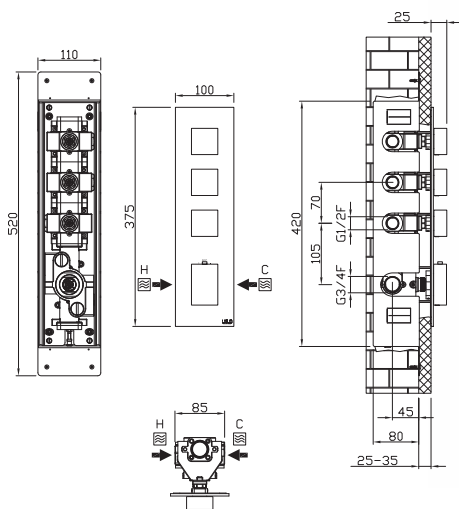

3 VIE

kód	rozměr	balení	cena
21030 CR	chrom	1	<b>40 627,00</b>





# SANITA – sprchový program

art. 21040

4 VIE

kód	rozměr	balení	cena
21040 CR	chrom	1	<b>48 634,00</b>

Vestavná sprchová  
termostatická baterie  
s čtyřcestným přepínačem  
- materiál mosaz

Pouze na objednávku

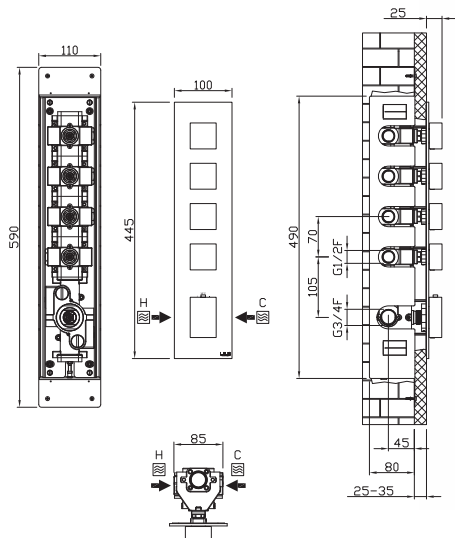

art. 66710

DUPLEX

kód	rozměr	balení	cena
66710 CR	chrom	1	<b>7 446,00</b>

Sprchový set  
s ruční sprchou  
- anticalcare  
- materiál mosaz

Pouze na objednávku

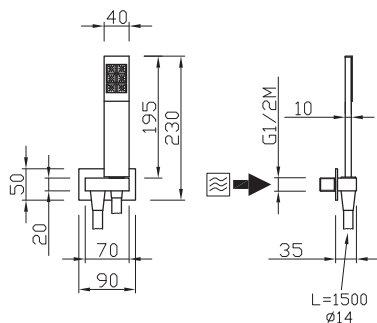

SANITA  
sprchový program

# SANITA – sprchový program

## art. HL 3102H

- sprchový komplet pro nástěnné sprchové baterie s horním výtokem
- připojení G 3/4
- průměr sprchové hlavice 200 mm
- sprchová hadice 150 cm
- anticalcare

**novinka**



kód	rozměr	balení	cena
HL 3102H CR	CR	1	<b>3 881,00</b>

## art. HL 3102Z

- sprchový komplet pro nástěnné a vestavěné sprchové baterie
- průměr sprchové hlavice 200 mm
- sprchová hadice 150 cm a 80 cm

**novinka**



kód	rozměr	balení	cena
HL 3102Z CR	CR	1	<b>3 881,00</b>

## art. GU 4339

- sprchový komplet pro nástěnné sprchové baterie
- připojení G 3/4
- sprchová hlavice 200 x 200 mm
- sprchová hadice 150 cm
- bez vodovodní baterie



kód	rozměr	balení	cena
GU 4339 CR	CR	1	<b>6 850,00</b>

# SANITA – sprchový program

## art. 91110C

- Série TONIKA - posuvný kloubový sprchový držák  
 - výška 61 cm, průměr tyče 24 mm  
 - hydromasážní sprchová hlavice třípolohová  
 - anticalcare  
 - mýdelník  
 - sprchová hadice 150 cm



kód	rozměr	balení	cena
91110C CR	CR	1	<b>2 667,00</b>

## art. 71.123

- Série LIBERTY  
 - posuvný sprchový držák  
 - styl retro  
 - výška 60 cm, průměr tyče 18 mm  
 - sprchová hadice 150 cm



kód	rozměr	balení	cena
71.123 CR	CR	1	<b>4 855,00</b>

## art. JS003

- Posuvný sprchový držák - průměr tyče 28 mm  
 - hydromasážní sprchová hlavice pětipolohová  
 - anticalcare - mýdelník - sprchová hadice 150 cm



kód	rozměr	balení	cena
JS003 CR	CR	1	<b>804,00</b>

## art. GEOS SET

- Sprchový set v blistru  
 - sprcha ELA anticalcare  
 - sprchová hadice dvouzámková 150 cm  
 - nástěnný pevný držák



kód	rozměr	balení	cena
GEOS SET CR	CR	1	<b>230,00</b>

## art. 1C

- Posuvný sprchový držák bez příslušenství  
 Výška: 61 cm  
 Průměr tyče: 24 mm



kód	rozměr	balení	cena
1C CR	CR	1	<b>583,00</b>

## art. 9-9C

- Posuvný sprchový držák bez příslušenství.  
 Výška: 61 cm  
 Průměr tyče: 24 mm



kód	rozměr	balení	cena
9-9C CR	CR	1	<b>426,00</b>

# SANITA – sprchový program

## art. JS001

Sprchová koncovka JET SET  
pětipolohová hydromasážní - anticalcare



kód	rozměr	balení	cena
JS001	CR	1	<b>255,00</b>

## art. 5F1638

Sprchová koncovka DESIGN 5  
pětipolohová hydromasážní - anticalcare

**novinka**



kód	rozměr	balení	cena
5F1638 CR	CR	1	<b>274,00</b>

## art. 3F8818

Sprchová koncovka DESIGN 3  
třípolohová hydromasážní - anticalcare

**novinka**



kód	rozměr	balení	cena
3F8818 BI	BI	1	<b>407,00</b>

## art. 2F0208

Sprchová koncovka NELA DUO  
dvoupolohová hydromasážní - anticalcare

**novinka**



kód	rozměr	balení	cena
2F0208 CR	CR	1	<b>184,00</b>

## art. 1F1818

Sprchová koncovka COX NEW anticalcare  
Materiál: ABS

**novinka**



kód	rozměr	balení	cena
1F1818 CR	CR	1	<b>309,00</b>

## art. 1F1718

Sprchová koncovka STYLE NEW anticalcare  
Materiál: ABS

**novinka**

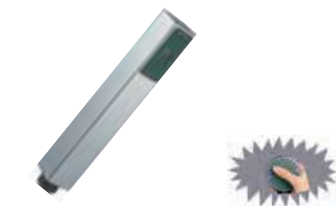

kód	rozměr	balení	cena
1F1718 CR	CR	1	<b>137,00</b>

## art. PP 17.155

Sprchová koncovka LIBERTY - retro



kód	rozměr	balení	cena
PP 17.155 CR	CR	1	<b>583,00</b>

# SANITA – sprchový program

## art. 1F0728

Sprchová koncovka MONA anticalcare



kód	rozměr	balení	cena
1F0728 CR	CR	1	<b>176,00</b>

## art. 1F1028

Sprchová koncovka AMBRA



kód	rozměr	balení	cena
1F1028 CR	CR	1	<b>58,00</b>
1F1028 BI	BI	1	<b>38,00</b>
1F1028 CERNA	ČERNÁ	1	<b>38,00</b>

## art. 1082

Sprchová koncovka NELA anticalcare



kód	rozměr	balení	cena
1082 CR	CR	1	<b>77,00</b>
1082 BI	BI	1	<b>57,00</b>

## art. 1083

Sprchová koncovka ELA anticalcare



kód	rozměr	balení	cena
1083 CR	CR	1	<b>100,00</b>

## art. 40599

Sprchová koncovka dvoupolohová pro stojánkové dřezové baterie s výsuvnou sprchou



kód	rozměr	balení	cena
40599 CR	CR	1	<b>530,00</b>

## art. 2F0518A

Sprchová koncovka dvoupolohová pro stojánkové dřezové baterie s výsuvnou sprchou



kód	rozměr	balení	cena
2F0518A CR	CR	1	<b>231,00</b>

## art. 18510

Sprchový set ECO  
 - sprcha se stopventilem  
 - baleno v krabici  
 - sprchová hadice dvouzámková 120 cm  
 - nástěnný držák



kód	rozměr	balení	cena
18510 CR	CR	1	<b>696,00</b>

## art. 18510P

Sprchový set ECO  
 - sprcha se stopventilem v plastovém provedení  
 - baleno v krabici  
 - sprchová hadice dvouzámková 120 cm  
 - nástěnný držák



kód	rozměr	balení	cena
18510P CR	CR	1	<b>299,00</b>

**novinka**

# SANITA – sprchový program

## art. JS002

Sprchová hlavice JET SET pětipolohová hydromasážní anticalcare



kód	rozměr	balení	cena
JS002	CR	1	<b>240,00</b>

## art. 24510

Velkoplošná sprcha TRADITIONAL s kloubem bez úpravy anticalcare  
materiál: mosaz pochromovaná



kód	rozměr	balení	cena
24510 100 MM	Ø 100	1	<b>1 591,00</b>
24510 200 MM	Ø 200	1	<b>3 284,00</b>

## art. HL 630

Velkoplošná hlavová sprcha CIRCLE1 s kloubem, anticalcare  
materiál: ABS

**novinka**



kód	rozměr	balení	cena
HL 630 CR	průměr 200 mm	1	<b>480,00</b>

## art. HL 647

Velkoplošná hlavová sprcha SQUARE 1 s kloubem, anticalcare  
materiál: ABS

**novinka**



kód	rozměr	balení	cena
HL 647 CR	200x200 mm	1	<b>652,00</b>

## art. 20090

Ramínko mosazné pro sprchové hlavice s posuvnou růžicí  
závit: G 1/2 ŠŠ  
Ø 20mm



kód	rozměr	balení	cena
20090 150MM	150	1	<b>882,00</b>

## art. GU 20030

Ramínko mosazné pro velkoplošné sprchy s růžicí  
závit: G 1/2 ŠŠ  
Ø 23 mm



kód	rozměr	balení	cena
GU 20030 300MM	300	1	<b>454,00</b>

## art. 20126

Ramínko mosazné stropní pro velkoplošné sprchy s posuvnou růžicí  
závit: G 1/2 ŠŠ  
Ø 26 mm



kód	rozměr	balení	cena
20126 300MM	300	1	<b>1 183,00</b>

# SANITA – sprchový program

## art. QP KROPITKO

Sprchová hlavice k art. 21.121 (1/2")  
Ø 80 mm



kód	rozměr	balení	cena
QP KROPITKO	CR	1	<b>53,00</b>

## art. 21.121

Pevný sprchový nástavec - matice 3/4"  
série EXPORT

včetně sprchové hlavice a držáku



kód	rozměr	balení	cena
21.121 CR	CR	1	<b>254,00</b>

## art. QP DRZAK

Držák ke sprchové tyči art. 21.121  
mat.: nerez



kód	rozměr	balení	cena
QP DRZAK	CR	1	<b>29,00</b>

## art. 795

Výtokové hrdlo pro vestavěné sprchy



kód	rozměr	balení	cena
795 00 CR	CR	1	<b>709,00</b>

## art. 659

Výtokové hrdlo pro vestavěné sprchy



kód	rozměr	balení	cena
659 CR	CR	1	<b>847,00</b>

## art. SD9033

Stojánkové výtokové hrdlo



kód	rozměr	balení	cena
SD9033 CR	CR	1	<b>1 338,00</b>

## art. SD9116

Nástěnné výtokové hrdlo



kód	rozměr	balení	cena
SD9116 CR	CR	1	<b>691,00</b>

## art. SD9106

Nástěnné výtokové hrdlo



kód	rozměr	balení	cena
SD9106 CR	CR	1	<b>544,00</b>

# SANITA – sprchový program

## art. HL 2

výtok pro napojení sprchové hadice  
1/2"x1/2" mosazný



kód	rozměr	balení	cena
HL 2 CR	CR	1	<b>234,00</b>

## art. GP 129, GP 129 P

GP 129 výtok pro napojení sprchové hadice  
1/2"x1/2" mosazný  
GP 129P výtok pro napojení sprchové hadice  
1/2"x1/2" plastový



kód	rozměr	balení	cena
GP 129 CR	CR (mosaz)	1	<b>337,00</b>
GP 129 P CR	CR (plast)	1	<b>29,00</b>

## art. 33640

Výtok pro napojení sprchové hadice s posuvnou  
růžicí  
1/2"x1/2"



kód	rozměr	balení	cena
33640 CR	CR	1	<b>455,00</b>
33640 SATIN	SATIN	1	<b>689,00</b>

## art. 33620

Výtok pro napojení sprchové hadice s posuvnou  
růžicí  
1/2"x1/2"



kód	rozměr	balení	cena
33620 CR	CR	1	<b>1 285,00</b>

## art. HL 9A

držák sprchový s napojením sprchové hadice  
mosazný



kód	rozměr	balení	cena
HL 9A CR	CR	1	<b>276,00</b>

## art. 3360

Sprchový kloubový držák celokovový s napoje-  
ním sprchové hadice (kónická vidlice) 1/2"x1/2"



kód	rozměr	balení	cena
3360 CR	CR	1	<b>629,00</b>

## art. HL 3

držák sprchový naklápěcí ABS



kód	rozměr	balení	cena
HL 3 CR	CR	1	<b>77,00</b>



# SANITA – sprchový program

## art. 3320

Sprchový kloubový držák celokovový (kónická vidlice)



kód	rozměr	balení	cena
3320 CR	CR	1	<b>379,00</b>

## art. 620, PP 185

620 sprchový kloubový držák z ABS (vidlice tisícíhran)  
PP 185 sprchový kloubový držák z ABS a růžice nerez (vidlice tisícíhran)



kód	rozměr	balení	cena
620 CR	CR	1	<b>104,00</b>
PP 185 CR	CR	1	<b>321,00</b>

## art. 3295

Sprchový naklápěcí držák z ABS (kónická vidlice)



kód	rozměr	balení	cena
3295 CR	CR	1	<b>83,00</b>

## art. HL 6

držák pevný sprchový z ABS

**novinka**



kód	rozměr	balení	cena
HL 6 CR	CR	1	<b>34,00</b>

## art. HL 6A

držák pevný sprchový z ABS

**novinka**



kód	rozměr	balení	cena
HL 6A CR	CR	1	<b>32,00</b>

## art. 3305

Pevný sprchový držák z ABS



kód	rozměr	balení	cena
3305 CR	CR	1	<b>30,00</b>

## art. QP 01.007

Držák sprchy k vanové baterii z ABS (3/4"x1/2")



kód	rozměr	balení	cena
QP 01.007 CR	CR	1	<b>377,00</b>

# SANITA – sprchový program

## art. 173, 177

173 stojánkové prodloužení (par)  
1/2"x3/4"x60 mm  
177 stojánkové prodloužení (par)  
3/4"x3/4"x125 mm



kód	rozměr	balení	cena
173 CR	CR	1	<b>840,00</b>
177 CR	CR	1	<b>1 596,00</b>

## art. 3392

průchodka s otvorem Ø21 mm



kód	rozměr	balení	cena
3392 CR	CR	1	<b>371,00</b>

## art. 3370

kolínko 15x1x1/2"



kód	rozměr	balení	cena
3370 CR	CR	1	<b>327,00</b>

## art. HL F01

přepínač sprchy páčkový 1/2"x3/4"

**novinka**



kód	rozměr	balení	cena
HL F01	CR	1	<b>243,00</b>

## art. SM 8030

přepínač sprchy 1/2"x3/4"



kód	rozměr	balení	cena
SM 8030 1/2"	CR	1	<b>489,00</b>

## art. 16540

Otočná redukce ke sprchové hadici  
(ochrana proti překroucení) 1/2"x1/2"



kód	rozměr	balení	cena
16540 CR	CR	1	<b>242,00</b>

## art. 10960C

Mýdelník (průhledný) pro tyč Ø18 mm a Ø24 mm



kód	rozměr	balení	cena
10960C	plast	1	<b>87,00</b>

## art. CP JEZDEC

Posuvný jezdec ke sprchovým držákům (tyč Ø24 mm)



kód	rozměr	balení	cena
CP JEZDEC CR	CR	1	<b>362,00</b>

# SANITA – sprchový program

## art. 6310C

Hadice sprchová dvouzámková  
- nerezová  
- matka/kónus



kód	rozměr	balení	cena
6310C.CR.150	150	1	<b>230,00</b>
6310C.CR.200	200	1	<b>284,00</b>
6310C.BIL.150	150	1	<b>1 132,00</b>
6310C.ORO.150	150	1	<b>1 275,00</b>
6310C.SAT.150	150	1	<b>1 132,00</b>

## art. 6110C

Hadice sprchová natahovací KING KONG  
- velmi odolná  
- matka/kónus  
- materiál nerez (inox 18/10)



kód	rozměr	balení	cena
6110C.CR.150	150 - 175	1	<b>174,00</b>
6110C.CR.175	175 - 230	1	<b>222,00</b>

## art. 6630C

Hadice sprchová BIFLEX - matka/kónus



kód	rozměr	balení	cena
6630C.CR.150	150	1	<b>214,00</b>
6630C.CR.200	200	1	<b>238,00</b>

## art. 6610C

Hadice sprchová SPIRAFLEX - matka/kónus



kód	rozměr	balení	cena
6610C.CR.150	150	1	<b>225,00</b>
6610C.CR.200	200	1	<b>258,00</b>

## art. 6690C

Hadice sprchová plastová s kovovým efektem  
a otočným kónusem



kód	rozměr	balení	cena
6690C.CR.150	150	1	<b>452,00</b>

## art. 6650C

Hadice sprchová - PVC - bílá - matka/kónus



kód	rozměr	balení	cena
6650C.BI.150	150	1	<b>197,00</b>

## art. 16400C

Hadice pro víceotvorové vanové  
baterie a dřezové baterie s výsuvnou sprchou  
dvouzámková  
materiál: nerez



kód	rozměr	balení	cena
16400C.150	150	1	<b>230,00</b>
16400C.200	200	1	<b>261,00</b>

## art. 16850C

Hadice pro víceotvorové vanové baterie a  
dřezové  
baterie s výsuvnou sprchou  
materiál: nylon



kód	rozměr	balení	cena
16850C.150	150	1	<b>259,00</b>

# SANITA – sprchový program

## art. 6300

Ozdobné litinové umyvadlo - bez výtokové armatury  
rozměry v mm

A	B	C
450	720	260



kód	rozměr	balení	cena
6300	šedá	1	<b>34 017,00</b>

## art. 2306

Ozdobné nástěnné umyvadlo z hliníkové slitiny bez výtokové armatury Rozměry: výška 830 mm, šířka 470 mm, hloubka 260 mm

včetně výtokové armatury

### Nástěnné umyvadlo VIENA



kód	rozměr	balení	cena
2306	šedá	1	<b>11 435,00</b>

## art. 2406

Ozdobné nástěnné umyvadlo z hliníkové slitiny bez výtokové armatury Rozměry: výška 670 mm, šířka 400 mm, hloubka 240 mm

včetně výtokové armatury

### Nástěnné umyvadlo VERONA



kód	rozměr	balení	cena
2406	šedá	1	<b>7 570,00</b>

## art. 2712

Ozdobné nástěnné umyvadlo z hliníkové slitiny bez výtokové armatury Rozměry: výška 830 mm, šířka 510 mm, hloubka 360 mm

včetně výtokové armatury

### Nástěnné umyvadlo SIENA



kód	rozměr	balení	cena
2712	antický bronz	1	<b>11 950,00</b>

## art. 6302

Zahradní litinová fontána - bez výtokové armatury

A	B
510	1240



kód	rozměr	balení	cena
6302	šedá	1	<b>24 072,00</b>

# SANITA – sprchový program

## art. 6001

Ozdobný zahradní kohout s připojením na hadici  
rozměry v mm

Zahradní kohout ozdobný  
s připojením na hadici



kód	rozměr	balení	cena
6001	1/2"	1	<b>893,00</b>

## art. 6003

Ozdobný zahradní ventil s připojením na hadici  
rozměry v mm

Zahradní ventil ozdobný s připojením na hadici



kód	rozměr	balení	cena
6003	1/2"	1	<b>831,00</b>

## art. 6041

Ozdobný zahradní časový ventil s připojením  
na hadici  
rozměry v mm

A	B	C	D
106	48	71	50



kód	rozměr	balení	cena
6041 DN 15	1/2"	1	<b>917,00</b>

## art. 6010

Nástěnný ozdobný výtok s růžicí  
rozměry v mm

A	B	C	D
138	60	98	28



kód	rozměr	balení	cena
6010	3/4"	1	<b>1 668,00</b>

## art. 6043

Nástěnný ozdobný výtok  
rozměry v mm

A	B	C	D
155	88	42	27



kód	rozměr	balení	cena
6043 DN 20	3/4"	1	<b>1 494,00</b>

## art. 6004

Výtokový kohout pro zásobníky do cca 2 litrů  
rozměry v mm

A	B	C
41	48	12



kód	rozměr	balení	cena
6004		1	<b>273,00</b>

## art. 6045

Nástěnná vývrtka na korkové zátky  
rozměry v mm

A	B	C
97	325	120

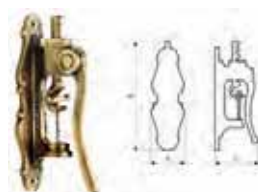

kód	rozměr	balení	cena
6045		1	<b>4 386,00</b>





# SANITA – příslušenství

## art. 350 DB

Jmenovitý pracovní tlak: PN 10  
Rozsah pracovních teplot: -10°C až +90°C  
Materiál: mosaz MS 58 – pochromovaná

### Ventil rohový



kód	rozměr	balení	cena
350 DB CR	1/2"x3/8"	200	<b>103,00</b>

## art. 358 DB

Jmenovitý pracovní tlak: PN 10  
Rozsah pracovních teplot: -10°C až +90°C  
Materiál: mosaz MS 58 - pochromovaná  
dodáváno bez převlečné matky

### Kohout rohový



kód	rozměr	balení	cena
358 DB CR	1/2"x3/8"	200	<b>91,00</b>

## art. PB 358

Materiál: plast  
Pro art: 358 DB

### Oliva k rohovému kohoutu



kód	rozměr	balení	cena
PB 358		1	<b>22,00</b>

## art. 357 DB

Jmenovitý pracovní tlak: PN 10  
Rozsah pracovních teplot: -10°C až +90°C  
Materiál: mosaz MS 58 - pochromovaná  
dodáváno bez převlečné matky

### Kulový kohout rohový s filtrem



kód	rozměr	balení	cena
357 DB CR	1/2"x3/8"	200	<b>110,00</b>

## art. PB 357

Materiál: plast  
Pro art: 357 DB

### Oliva k rohovému kohoutu



kód	rozměr	balení	cena
PB 357		1	<b>18,00</b>

## art. 361 DB

Jmenovitý pracovní tlak: PN 10  
Rozsah pracovních teplot: -10°C až +90°C  
Materiál: mosaz MS 58 - pochromovaná  
dodáváno bez převlečné matky

### Kulový kohout rohový s filtrem



kód	rozměr	balení	cena
361 DB CR	1/2"x3/8"	100	<b>281,00</b>

## art. 2002 L

Jmenovitý pracovní tlak: PN 10  
Rozsah pracovních teplot: -10°C až +90°C  
Materiál: mosaz MS 58 - pochromovaná  
dodáváno bez převlečné matky

### Ventil rohový s keramickými disky



kód	rozměr	balení	cena
2002 L CR	1/2"x3/8"/Ø 10mm/	1	<b>192,00</b>



# SANITA – příslušenství

## art. 2004 L

Jmenovitý pracovní tlak: PN 10  
Rozsah pracovních teplot: -10°C až +90°C  
Materiál: mosaz MS 58 - pochromovaná  
dodáváno bez převlečné matky

Ventil rohový s keramickými diskami

kód	rozměr	balení	cena
2004 L CR	1/2"x3/8"/ Ø10mm/	1	<b>248,00</b>



## art. 4300

Jmenovitý pracovní tlak: PN 10  
Rozsah pracovních teplot: -10°C až +90°C  
Materiál: mosaz MS 58 - pochromovaná  
Přední část roháčku je s tělem spojená pomocí rychlospojky.  
Po jednoduchém vytažení přední části se automaticky voda zastaví pomocí zpětné klapky a můžeme snadněji a rychleji vyměnit armaturu a nebo vyčistit filtr.

Ventil rohový rozebiratelný se zpětnou klapkou a filtrem GENIUS-PATENTOVANÝ

kód	rozměr	balení	cena
4300 CR	1/2"x3/8"/ Ø10mm/	1	<b>827,00</b>



## art. 362 L



Jmenovitý pracovní tlak: PN 10  
Rozsah pracovních teplot: -10°C až +90°C  
Materiál: mosaz MS 58 - pochromovaná

Kulový kohout rohový pračkový s filtrem

kód	rozměr	balení	cena
362 L CR	1/2"x3/4"	200	<b>125,00</b>



# SANITA – příslušenství

<b>art. 555 ZK</b>	<b>Kulový kohout rohový pračkový se zpětnou klapkou</b>	<table border="1"> <thead> <tr> <th>kód</th> <th>rozměr</th> <th>balení</th> <th>cena</th> </tr> </thead> <tbody> <tr> <td>555 ZK CR</td> <td>1/2"x3/4"</td> <td>60</td> <td><b>150,00</b></td> </tr> </tbody> </table>	kód	rozměr	balení	cena	555 ZK CR	1/2"x3/4"	60	<b>150,00</b>
kód	rozměr	balení	cena							
555 ZK CR	1/2"x3/4"	60	<b>150,00</b>							
<p>Jmenovitý pracovní tlak: PN 10 Rozsah prac. teplot: -10°C až +90°C Materiál: mosaz MS 58 - pochromovaná Integrovaná zpětná klapka (ZK)</p>										
<b>art. 555</b>	<b>Kulový kohout rohový pračkový</b>	<table border="1"> <thead> <tr> <th>kód</th> <th>rozměr</th> <th>balení</th> <th>cena</th> </tr> </thead> <tbody> <tr> <td>555 CR</td> <td>1/2"x3/4"</td> <td>250</td> <td><b>144,00</b></td> </tr> </tbody> </table>	kód	rozměr	balení	cena	555 CR	1/2"x3/4"	250	<b>144,00</b>
kód	rozměr	balení	cena							
555 CR	1/2"x3/4"	250	<b>144,00</b>							
<p>Jmenovitý pracovní tlak: PN 10 Rozsah pracovních teplot: -10°C až +90°C Materiál: mosaz MS 58 - pochromovaná</p>										
<b>art. PB 555</b>	<b>Oliva k pračkovému kohoutu</b>	<table border="1"> <thead> <tr> <th>kód</th> <th>rozměr</th> <th>balení</th> <th>cena</th> </tr> </thead> <tbody> <tr> <td>PB 555</td> <td>1/2"x3/4"</td> <td>1</td> <td><b>24,50</b></td> </tr> </tbody> </table>	kód	rozměr	balení	cena	PB 555	1/2"x3/4"	1	<b>24,50</b>
kód	rozměr	balení	cena							
PB 555	1/2"x3/4"	1	<b>24,50</b>							
<p>Materiál: plast Pro art: 555</p>										
<b>art. 552</b>	<b>Kulový kohout pračkový</b>	<table border="1"> <thead> <tr> <th>kód</th> <th>rozměr</th> <th>balení</th> <th>cena</th> </tr> </thead> <tbody> <tr> <td>552 CR</td> <td>1/2"x3/4"</td> <td>1</td> <td><b>189,00</b></td> </tr> </tbody> </table>	kód	rozměr	balení	cena	552 CR	1/2"x3/4"	1	<b>189,00</b>
kód	rozměr	balení	cena							
552 CR	1/2"x3/4"	1	<b>189,00</b>							
<p>Jmenovitý pracovní tlak: PN 10 Rozsah prac. teplot: -10°C až +90°C Materiál: mosaz MS 58 - pochromovaná</p>										
<b>art. 98 B</b>	<b>Rohový ventil výtokový</b>	<table border="1"> <thead> <tr> <th>kód</th> <th>rozměr</th> <th>balení</th> <th>cena</th> </tr> </thead> <tbody> <tr> <td>98 B DN 20</td> <td>1/2"x3/4"</td> <td>100</td> <td><b>139,00</b></td> </tr> </tbody> </table>	kód	rozměr	balení	cena	98 B DN 20	1/2"x3/4"	100	<b>139,00</b>
kód	rozměr	balení	cena							
98 B DN 20	1/2"x3/4"	100	<b>139,00</b>							
<p>Jmenovitý pracovní tlak: PN 10 Rozsah prac. teplot: -10°C až +90°C Materiál: mosaz MS 58 - pochromovaná</p>										
<b>art. 220</b>	<b>Rohový ventil výtokový kombinovaný</b>	<table border="1"> <thead> <tr> <th>kód</th> <th>rozměr</th> <th>balení</th> <th>cena</th> </tr> </thead> <tbody> <tr> <td>220 CR</td> <td>1/2"x3/4"</td> <td>12</td> <td><b>263,00</b></td> </tr> </tbody> </table>	kód	rozměr	balení	cena	220 CR	1/2"x3/4"	12	<b>263,00</b>
kód	rozměr	balení	cena							
220 CR	1/2"x3/4"	12	<b>263,00</b>							
<p>Jmenovitý pracovní tlak: PN 10 Rozsah prac. teplot: -10°C až +90°C Materiál: mosaz MS 58 - pochromovaná</p>										
<b>art. 550</b>	<b>Rohový ventil výtokový kombinovaný</b>	<table border="1"> <thead> <tr> <th>kód</th> <th>rozměr</th> <th>balení</th> <th>cena</th> </tr> </thead> <tbody> <tr> <td>550 CR</td> <td>1/2"x3/4"x3/8"</td> <td>50</td> <td><b>299,00</b></td> </tr> </tbody> </table>	kód	rozměr	balení	cena	550 CR	1/2"x3/4"x3/8"	50	<b>299,00</b>
kód	rozměr	balení	cena							
550 CR	1/2"x3/4"x3/8"	50	<b>299,00</b>							
<p>Jmenovitý pracovní tlak: PN 10 Rozsah prac. teplot: -10°C až +90°C Materiál: mosaz MS 58 - pochromovaná</p>										
<b>art. 550 ZK</b>	<b>Rohový ventil výtokový kombinovaný se zpětnou klapkou</b>	<table border="1"> <thead> <tr> <th>kód</th> <th>rozměr</th> <th>balení</th> <th>cena</th> </tr> </thead> <tbody> <tr> <td>550 CR ZK</td> <td>1/2"x3/4"x3/8"</td> <td>50</td> <td><b>306,00</b></td> </tr> </tbody> </table>	kód	rozměr	balení	cena	550 CR ZK	1/2"x3/4"x3/8"	50	<b>306,00</b>
kód	rozměr	balení	cena							
550 CR ZK	1/2"x3/4"x3/8"	50	<b>306,00</b>							
<p>Jmenovitý pracovní tlak: PN 10 Rozsah prac. teplot: -10°C až +90°C Materiál: mosaz MS 58 - pochromovaná Integrovaná zpětná klapka (ZK)</p>										

# SANITA – příslušenství

## art. PB 550

Materiál: plast  
Pro art: 550; 550 ZK

### Oliva ke kombinovanému ventilu art.550, 550 ZK

kód	rozměr	balení	cena
PB 550		1	<b>60,00</b>



## art. 230

Jmenovitý pracovní tlak: PN 10  
Rozsah prac. teplot: -10°C až +90°C  
Materiál: mosaz MS 58 - pochromovaná

### Výtokový ventil s mezikusem - dvoudílný

kód	rozměr	balení	cena
230 CR	3/4"	15	<b>192,00</b>



## art. 255

Jmenovitý pracovní tlak: PN 10  
Rozsah prac. teplot: -10°C až +90°C  
Materiál: mosaz MS 58 - pochromovaná

### Výtokový ventil

kód	rozměr	balení	cena
255 CR	1/2"x1/2"x3/4"	1	<b>162,00</b>



## art. 361 C

Materiál: mosaz MS 58 – pochromovaná

### Připojovací kolínko

kód	rozměr	balení	cena
361 C 1/2X1/2	1/2"x1/2"	100	<b>98,00</b>



## art. 80680

Průměr: 14,8 mm  
Délka: 16 mm  
Materiál: plast

### Zpětná klapka

kód	rozměr	balení	cena
80680	DN 15	1	<b>37,00</b>



# SANITA – příslušenství

## art. 521

Jmenovitý pracovní tlak: PN 10  
Rozsah pracovních teplot: -10°C až +90°C  
Materiál: mosaz MS 58 – pochromovaná

### Ventil přímý pro trubičky Ø 10 mm



kód	rozměr	balení	cena
521 1/2x10	1/2"x3/8"	2	<b>164,00</b>

## art. 40/1

Jmenovitý pracovní tlak: PN 10  
Rozsah pracovních teplot: -10°C až +90°C  
Materiál: mosaz MS 58 – pochromovaná

### Spojka přímá pro trubičky Ø 10 mm



kód	rozměr	balení	cena
40/13/8x10	3/8"x3/8"	10	<b>65,00</b>

## art. 331

Jmenovitý pracovní tlak: PN 10  
Rozsah pracovních teplot: -10°C až +90°C  
Materiál: mosaz MS 58 – pochromovaná

### Přípojovací vsuvka pro trubičky Ø 10 mm



kód	rozměr	balení	cena
331 1/2x10	1/2"x3/8"	2	<b>70,00</b>

## art. 43 T

Jmenovitý pracovní tlak: PN 10  
Rozsah pracovních teplot: -10°C až +90°C  
Materiál: mosaz MS 58 – pochromovaná

### Spojka T pro trubičky Ø 10 mm



kód	rozměr	balení	cena
43T3/8x10	3/8"x3/8"x3/8"	10	<b>120,00</b>

## art. 280/1

Délka: 5 m  
Materiál: měď – pochromovaná

### Měděná trubička chromovaná Ø 10 mm



kód	rozměr	balení	cena
280/1	5 m	1	<b>806,00</b>

## art. R 730/K

Materiál: mosaz MS 58 – pochromovaná  
Průměr otvoru: 12 mm

### Krytka pro pisoáry



kód	rozměr	balení	cena
R 730/K CR	50x34 mm	10	<b>97,00</b>

## art. 270

Materiál: měď - pochromovaná

### Trubka Ø 10 mm s převlečnou maticí G3/8



kód	rozměr	balení	cena
270/2 25 CM	3/8"x25 cm	25	<b>92,00</b>
270/3 30 CM	3/8"x30 cm	25	<b>101,00</b>
270/4 35 CM	3/8"x35 cm	25	<b>108,00</b>
270/5 40 CM	3/8"x40 cm	25	<b>120,00</b>
270/6 50 CM	3/8"x50 cm	25	<b>144,00</b>
270/8 80 CM	3/8"x80 cm	25	<b>220,00</b>

## art. 250

Materiál: měď - pochromovaná

### Trubka Ø 10 mm s převlečnou maticí G1/2



kód	rozměr	balení	cena
250/2 25 CM	1/2"x25 cm	25	<b>92,00</b>
250/3 30 CM	1/2"x30 cm	25	<b>101,00</b>
250/4 35 CM	1/2"x35 cm	25	<b>108,00</b>
250/5 40 CM	1/2"x40 cm	25	<b>120,00</b>
250/6 50 CM	1/2"x50 cm	25	<b>144,00</b>
250/8 80 CM	1/2"x80 cm	25	<b>220,00</b>

# SANITA – příslušenství

## art. 131 S

Materiál: tělo - plast pochromovaný  
Závít vnitřní - mosaz pochromovaná

### Spořič vody - vnitřní závít



kód	rozměr	balení	cena
131S CR	chrom	250	<b>122,00</b>

## art. 132 S

Materiál: tělo - plast pochromovaný  
Závít vnější - mosaz pochromovaná

### Spořič vody - vnější závít



kód	rozměr	balení	cena
132S CR	chrom	250	<b>122,00</b>

## art. 136 S

Materiál: tělo - plast pochromovaný  
Závít vnitřní - mosaz pochromovaná

### Spořič vody s nástavcem a vnitřním závitem



kód	rozměr	balení	cena
136S CR	chrom	100	<b>183,00</b>

## art. 136/1S

Materiál: tělo - plast pochromovaný  
Závít vnější - mosaz pochromovaná

### Spořič vody s nástavcem a vnějším závitem



kód	rozměr	balení	cena
136/1S CR	chrom	100	<b>210,00</b>

## art. 137/B

Materiál: tělo - plast pochromovaný  
Závít vnitřní - mosaz pochromovaná  
nástavec - plast

### Spořič vody s nástavcem a vnitřním závitem



kód	rozměr	balení	cena
137/B	bílý	100	<b>101,00</b>

## art. 137/1B

Materiál: tělo - plast pochromovaný  
Závít vnější - mosaz pochromovaná  
nástavec - plast

### Spořič vody s nástavcem a vnějším závitem



kód	rozměr	balení	cena
137/1B	bílý	100	<b>130,00</b>

## art. 104/1

Materiál: tělo - mosaz pochromovaná  
mřížka - INOX AISI 304

### Perlátor k bateriím kloubový



kód	rozměr	balení	cena
104/1 CR	24x1	10	<b>111,00</b>
104/1 OR	24x1	1	<b>252,00</b>

# SANITA – příslušenství

## art. 106/1

Materiál: tělo - mosaz pochromovaná  
mřížka - INOX AISI 304

### Perlátor k bateriím



kód	rozměr	balení	cena
106/1 CR	28x1	10	<b>56,00</b>
106/1 OR	28x1	1	<b>166,00</b>

## art. 206/1

Materiál: tělo - mosaz pochromovaná  
mřížka - plast

### Perlátor k bateriím



kód	rozměr	balení	cena
206/1 CR	28x1	10	<b>35,00</b>

## art. 101/1

Materiál: tělo - mosaz pochromovaná  
mřížka - INOX AISI 304

### Perlátor k bateriím



kód	rozměr	balení	cena
101/1 CR	24x1	10	<b>26,00</b>
101/1 OR	24x1	1	<b>144,00</b>

## art. 201/1

Materiál: tělo - mosaz pochromovaná  
mřížka - plast

### Perlátor k bateriím



kód	rozměr	balení	cena
201/1 CR	24x1	10	<b>27,00</b>

## art. 102/1

Materiál: tělo - mosaz pochromovaná  
mřížka - INOX AISI 304

### Perlátor k bateriím



kód	rozměr	balení	cena
102/1 CR	22x1	10	<b>26,00</b>
102/1 OR	22x1	1	<b>144,00</b>

## art. 202/1

Materiál: tělo - mosaz pochromovaná  
mřížka - plast

### Perlátor k bateriím



kód	rozměr	balení	cena
202/1 CR	22x1	10	<b>28,00</b>

## art. 301/1

Materiál: tělo - mosaz pochromovaná  
mřížka - INOX AISI 304

### Perlátor k bateriím



kód	rozměr	balení	cena
301/1 CR	16,5x1	10	<b>91,00</b>

# SANITA – příslušenství

## art. 232

Materiál: mosaz pochromovaná  
Vyosení: 10 mm  
Provedení závitů: G 1/2 x G 3/4  
Průměr růžice: 66 mm

### Připojovací excentr 1,0 cm s růžicí



kód	rozměr	balení	cena
232 CR 1.0 CM	chrom	1	<b>72,00</b>
232 BI 1.0 CM	bílá	1	<b>255,00</b>
232 SAT 1.0 CM	sat	1	<b>286,00</b>

## art. 231

Materiál: mosaz pochromovaná  
Vyosení: 23 mm  
Provedení závitů: G 1/2 x G 3/4  
Průměr růžice: 70 mm

### Připojovací excentr 2,3 cm s růžicí



kód	rozměr	balení	cena
231 CR 2.3 CM	chrom	1	<b>364,00</b>

## art. 232Z

Materiál: mosaz pochromovaná  
Vyosení: 5 mm  
Provedení závitů: G 1/2 x G 3/4  
Průměr růžice: 65 mm

### Připojovací uzavírací excentr s růžicí



kód	rozměr	balení	cena
232Z CR	chrom	1	<b>500,00</b>

## art. 86

Materiál: mosaz pochromovaná  
Vyosení: 40 mm, 60 mm  
Provedení závitů: G 1/2 x 3/4  
Průměr růžice: 57 mm

### Připojovací excentr s růžicí



kód	rozměr	balení	cena
86 4 CM	4 cm	2	<b>518,00</b>
86 6 CM	6 cm	2	<b>626,00</b>

## art. 234

Materiál: mosaz pochromovaná  
Vyosení: 10 mm  
Provedení závitů: G 1/2 x G 3/4

### Připojovací excentr



kód	rozměr	balení	cena
234	1/2"x3/4"	250	<b>48,00</b>

## art. ROA5

Materiál: mosaz pochromovaná  
Závit: G 3/4

### Růžice krycí k bateriím



kód	rozměr	balení	cena
ROA5 CR	70x25		<b>54,00</b>

## art. QP 231

Materiál: mosaz pochromovaná  
Závit: G 3/4

### Růžice krycí k bateriím



kód	rozměr	balení	cena
QP 231 CR20mm	65x20	500	<b>22,00</b>
QP 231 CR26mm	70x26	500	<b>35,00</b>

# SANITA – příslušenství

## art. 504 CR

Materiál: mosaz pochromovaná  
pryžový kroužek pro trubky Ø 21 mm

### Růžice krycí - posuvná



kód	rozměr	balení	cena
504 CR	55x13	10	<b>60,00</b>

## art. 502

Materiál: mosaz pochromovaná

### Růžice krycí - posuvná



kód	rozměr	balení	cena
502 1/2 CR	57x21	10	<b>6,00</b>

## art. 501

Materiál: mosaz pochromovaná

### Růžice krycí



kód	rozměr	balení	cena
501 1/2 CR	58x21	10	<b>14,00</b>
501 3/4 CR	71x27	50	<b>13,00</b>
501 1 CR	71x33	50	<b>13,00</b>

## art. 654

Materiál: mosaz pochromovaná

### Růžice krycí - dělená



kód	rozměr	balení	cena
654/5 3/8	54x18	50	<b>32,00</b>
654/6 1/2	54x22	50	<b>32,00</b>
654/7 3/4	65x27	50	<b>38,00</b>
654/8 1	65x34	50	<b>38,00</b>

## art. 1180

Rožměr závitů: G 1/2  
Materiál: závit MS 58  
tělo plast

### Instalatérská záslepka tlaková



kód	rozměr	balení	cena
1180 CERVENA	1/2"	100	<b>36,00</b>
1180 MODRA	1/2"	100	<b>36,00</b>

## art. 1190

Rožměr závitů: G1/2  
Materiál: plast  
Doporučuje se pro jednorázové použití.  
Použití: zaslepení montážních otvorů rozvodů  
vody proti jejich znečištění

Nedoporučujeme používat pro natlakované  
rozvody

### Instalatérská montážní záslepka



kód	rozměr	balení	cena
1190 CERVENA	1/2"	100	<b>7,10</b>
1190 MODRA	1/2"	100	<b>7,10</b>



# SANITA – příslušenství

## art. 1257

Materiál: plast  
Použití: pro trubky s vnějším Ø 10-23 mm  
vnější Ø 60mm

### Růžice krycí univerzální - dělená

kód	rozměr	balení	cena
1257 1/2-3/4	10-23	100	<b>4,00</b>



## art. 1258

Materiál: plast pochromovaný  
Použití: pro trubky s vnějším Ø 10-23 mm  
vnější Ø 60mm

### Růžice krycí univerzální - dělená chromovaná

kód	rozměr	balení	cena
1258 1/2-3/4	10-23	100	<b>12,00</b>



## art. 1306

Materiál: plast pochromovaný  
Použití: pro trubky s vnějším průměrem  
od 10 do 20 mm  
vnější Ø 59 mm

### Růžice krycí univerzální - dělená

kód	rozměr	balení	cena
1306	10 – 20 mm	100	<b>10,00</b>



## art. 1307

Materiál: plast  
Použití: pro trubky s vnějším průměrem  
od 10 do 20 mm  
vnější Ø 59 mm

### Růžice krycí univerzální - dělená chromovaná

kód	rozměr	balení	cena
1307	10 – 20 mm	100	<b>18,00</b>



## art. 1308

Materiál: plast  
Použití: pro trubky s vnějším průměrem  
od 10 do 20 mm  
Rozměr: 105x64 mm  
Rozteč otvorů: 35 mm

### Dvojrůžice krycí univerzální - dělená

kód	rozměr	balení	cena
1308	10 – 20 mm x 2	100	<b>19,00</b>



## art. 1309

Materiál: plast pochromovaný  
Použití: pro trubky s vnějším průměrem  
od 10 do 20 mm  
Rozměr: 105x64 mm  
Rozteč otvorů: 35 mm

### Dvojrůžice krycí univerzální - dělená chromovaná

kód	rozměr	balení	cena
1309	10 – 20 mm x 2	100	<b>33,00</b>



## art. 1311

Materiál: plast  
Použití: pro trubky s vnějším průměrem  
od 10 do 17 mm  
vnější Ø 56 mm

### Růžice krycí - dělená s nátrubkem

kód	rozměr	balení	cena
1311	10 – 17 mm	100	<b>9,00</b>



# SANITA – příslušenství

## art. KB 10..

Materiál: plast bílý  
vnější Ø 48 mm

### Růžice jednoduchá dělená pro měděné trubky bílá



kód	rozměr	balení	cena
KB 1012	12	50	<b>5,00</b>
KB 1015	15	50	<b>5,00</b>
KB 1018	18	50	<b>5,00</b>
KB 1022	22	50	<b>5,00</b>
KB 1028	28	50	<b>5,00</b>

## art. KBP 10..

Materiál: plast bílý  
vnější Ø 48 mm

### Růžice jednoduchá dělená pro plastové trubky bílá



kód	rozměr	balení	cena
KBP 1016	16	50	<b>5,00</b>
KBP 1020	20	50	<b>5,00</b>
KBP 1025	25-26	50	<b>5,00</b>

## art. KCH10..

Materiál: plast pochromovaný  
vnější Ø 48 mm

### Růžice jednoduchá dělená pro měděné trubky chromovaná



kód	rozměr	balení	cena
KCH 1012	12	50	<b>23,10</b>
KCH 1015	15	50	<b>23,10</b>
KCH 1018	18	50	<b>23,10</b>
KCH 1022	22	50	<b>23,10</b>
KCH 1028	28	50	<b>23,10</b>

## art. KCHP 10..

Materiál: plast pochromovaný  
vnější Ø 48 mm

### Růžice jednoduchá dělená pro plastové trubky chromovaná



kód	rozměr	balení	cena
KCHP 1016	16	50	<b>23,10</b>
KCHP 1020	20	50	<b>23,10</b>
KCHP 1025	25-26	50	<b>23,10</b>

## art. KB 2000

Materiál: plast bílý Použití: pro dvoutrubkové  
připojení typu VK, rozteč otvorů 50 mm



kód	rozměr	balení	cena
KB 2000		25	<b>12,60</b>

## art. KCH 2000

Materiál: plast pochromovaný Použití: pro dvou-  
trubkové připojení typu VK, rozteč otvorů 50 mm

### Rámeček dvojité krytky chromovaný

kód	rozměr	balení	cena
KCH 2000		25	<b>52,50</b>

# SANITA – příslušenství

## art. 400

Trubice přepadu: mosaz, měď  
Připojovací rozměr: G6/4  
Materiál: ovládání - mosaz MS 58  
Délka: 60 cm

### Výpust' vanová



kód	rozměr	balení	cena
400 CR	chrom	1	<b>1 178,00</b>
400 CR/OR	chrom/zlato	1	<b>1 433,00</b>
400 SATCR	satín	1	<b>1 770,00</b>

## art. 402

Trubice přepadu: plast  
Připojovací rozměr: G6/4  
Materiál: ovládání - ABS: pochromovaný  
Zátka: Ø 72 mm  
Ovládací systém odolný proti přetočení („Skip-up“)  
Možno použít zátku CLICKER art. PCGS 59-SK

### Výpust' vanová



kód	rozměr	balení	cena
402 CR	60 cm   CR	1	<b>1 372,00</b>

## art. 404

Trubice přepadu: plast  
Připojovací rozměr: G6/4  
Materiál: ovládání - mosaz MS 58

### Výpust' vanová



kód	rozměr	balení	cena
404 CR	60 cm   chrom	1	<b>658,00</b>
404 BILA	60 cm   bílá	1	<b>1 030,00</b>
404 ORO	60 cm   zlato	1	<b>1 382,00</b>
404 SAT/CR	60 cm   satín	1	<b>1 275,00</b>
404 80CM CR	80 cm   chrom	1	<b>724,00</b>
404 80CM OR	80 cm   zlato	1	<b>1 433,00</b>
404 95CM CR	95 cm   chrom	1	<b>862,00</b>

## art. 400/N

Trubice přepadu: mosaz, měď  
Připojovací rozměr: napouštění G1/2, odpad G 6/4  
Materiál: ovládání - mosaz MS 58

### Výpust' vanová s napouštěním



kód	rozměr	balení	cena
400/N CR	60 cm   chrom	1	<b>2 361,00</b>
400/N 80CM	80 cm   chrom	1	<b>2 882,00</b>
400/N CR/SAT	60 cm   satín	1	<b>3 290,00</b>

## art. 401/N

Trubice přepadu: plast  
Připojovací rozměr: napouštění G1/2, odpad G 6/4  
Materiál: ovládání - ABS pochromovaný  
Možno použít zátku CLICKER art. PCGS 59-SK

### Výpust' vanová s napouštěním KASKÁDA



kód	rozměr	balení	cena
401/N CR	60 cm   chrom	1	<b>2 193,00</b>
401/N 80CM 00 CR	80 cm   chrom	1	<b>2 438,00</b>

## art. 8568.160

Trubice přepadu: mosaz, měď  
Připojovací rozměr: G 6/4  
Materiál: ovládání - mosaz MS 58  
Zátka: Ø 70 mm

### Výpust' vanová - CLICKER HOTELLERIE



kód	rozměr	balení	cena
8568.160 CR	1"1/2	1	<b>1 510,00</b>

## art. 2183

dodáváno s řetízkom a zátkou  
Materiál: plast/nerez AISI 304

### Výpust' vanová flexi



kód	rozměr	balení	cena
2183 6/4"	1"1/2	1	<b>130,00</b>

# SANITA – příslušenství

## art. SM 4559

Průměr trubice: 14 mm  
Připojovací závit: G 1/2  
Délka: 120, 200, 300 mm  
Materiál: mosaz pochromovaná

### Ramínko výtokové - univerzální 1/2"



kód	rozměr	balení	cena
SM 4559 12CM	1/2"x120	10	<b>253,00</b>
SM 4559 20CM	1/2"x200	10	<b>253,00</b>
SM 4559 30CM	1/2"x300	10	<b>278,00</b>

## art. 460

Průměr trubice: 18 mm  
Připojovací závit: G 3/4  
Délka: 150, 200, 250, 300 mm  
Materiál: mosaz pochromovaná

### Ramínko výtokové - univerzální 3/4"



kód	rozměr	balení	cena
460 15 CM	3/4"x150	10	<b>253,00</b>
460 20 CM	3/4"x200	10	<b>253,00</b>
460 25 CM	3/4"x250	10	<b>264,00</b>
460 30 CM	3/4"x300	5	<b>276,00</b>

## art. 461

Průměr trubice: 18 mm  
Připojovací závit: G 3/4  
Délka: 250, 300 mm  
Materiál: mosaz pochromovaná

### Ramínko výtokové - univerzální 3/4"



kód	rozměr	balení	cena
461 20 CM	3/4"x200	10	<b>253,00</b>
461 25 CM	3/4"x250	10	<b>264,00</b>
461 30 CM	3/4"x300	5	<b>275,00</b>

## art. 462

Průměr trubice: 18 mm  
Připojovací závit: G 3/4  
Délka: 120 mm, 200 mm  
Materiál: mosaz pochromovaná

### Ramínko výtokové - univerzální 3/4"



kód	rozměr	balení	cena
462 12 CM	3/4"x120	10	<b>240,00</b>
462 20 CM	3/4"x200	10	<b>264,00</b>

## art. 680

Materiál: mosaz MS 58 - pochromovaná  
Závit: vnitřní 3/4"  
vnější 1/2"  
Použití: napojení sprchové hadice

### Redukce mosazná



kód	rozměr	balení	cena
680	M3/4"xŠ1/2"	1	<b>62,00</b>

## art. 678/3

Materiál: mosaz MS 58 - pochromovaná  
Závit: vnitřní 1/2"  
vnější 3/4"  
Použití: pro připojení ramínka,  
sprchového kompletu

### Redukce mosazná



kód	rozměr	balení	cena
678/3	M1/2"xŠ3/4"	10	<b>37,00</b>

## art. 7029

Materiál: mosaz MS 58 - pochromovaná  
Závit: vnitřní 1/2"  
vnější 3/4"  
Použití: pro připojení ramínka,  
sprchového kompletu

### Redukce mosazná



kód	rozměr	balení	cena
7029 CR	M1/2"xŠ3/4"	10	<b>112,00</b>

# SANITA – příslušenství

## art. 2290

Materiál: mosaz pochromovaná

### Výpust' umyvadlová se zátkou

kód	rozměr	balení	cena
2290 DN 32	1" 1/4	2	<b>191,00</b>



## art. 232P

Materiál: plast/nerez AISI 304

### Výpust' dřezová se zátkou a řetízkem

kód	rozměr	balení	cena
232P 6/4"	1" 1/2x70	1	<b>106,00</b>



## art. 1464

Materiál: plast/nerez AISI 304

### Výpust' umyvadlová (dřezová) se zátkou

kód	rozměr	balení	cena
1464 DN 32	1" 1/4	100	<b>78,00</b>
1464 DN 40	1" 1/2	100	<b>81,00</b>



## art. 162

Materiál: plast/nerez AISI 304

### Výpust' umyvadlová (dřezová) se zátkou

kód	rozměr	balení	cena
162 CR 11/4"	1" 1/4	2	<b>164,00</b>
162 CR 11/2"	1" 1/2	2	<b>164,00</b>



## art. 2174

Materiál: plast/nerez AISI 304

### Výpust' se zátkou a odbočkou

kód	rozměr	balení	cena
2174 6/4"X70	1" 1/2x70	1	<b>78,00</b>
2174 6/4"X65	1" 1/2x65	1	<b>77,00</b>



## art. 2160

Dřezový přepad  
Materiál: plast/nerez AISI 304

### Dřezový přepad

kód	rozměr	balení	cena
2160 6/4"X70	1" 1/2x70	1	<b>114,00</b>



## art. 675

Materiál: slitina zinku pochromovaná

### Záslepka umyvadlová s těsněním

kód	rozměr	balení	cena
675 CR	750	100	<b>46,00</b>
675 BILA	750	100	<b>46,00</b>



# SANITA – příslušenství

## art. 1938

Materiál: převlečná matice - plast

### Sífon umyvadlový flexibilní

kód	rozměr	balení	cena
1938 DN 32X40	1"1/4x32/40	100	<b>36,00</b>
1938 DN 40X50	1"1/2x40/50	100	<b>36,00</b>



## art. 1938K

Materiál: převlečná matice - nerez

### Sífon umyvadlový flexibilní

kód	rozměr	balení	cena
1938K DN32X40	1"1/4x32/40	100	<b>39,00</b>
1938K DN32X50	1"1/4x40/50	100	<b>41,00</b>
1938K DN40X50	1"1/2x40/50	100	<b>41,00</b>



## art. 1939

Materiál: plast

### Prodloužení odpadu - flexibilní

kód	rozměr	balení	cena
1939 32X32	32x32	100	<b>35,00</b>
1939 40/50X40/50	40/50x40/50	100	<b>35,00</b>



## art.1910.130

Materiál: plast Provedení: bez převlečných matek (těsněno o-kroužky)

### Sífon umyvadlový CRONO

kód	rozměr	balení	cena
1910.130 5/4X40	1"1/4x40	1	<b>102,00</b>



## art. 26.602

Materiál: plast

### Sífon umyvadlový

kód	rozměr	balení	cena
26.602 5/4X32	1"1/4x32	50	<b>102,00</b>
26.602 5/4X40	1"1/4x40	50	<b>77,00</b>
26.602 6/4X40	1"1/2x40	50	<b>78,00</b>



## art. 218

Materiál: plast

### Sífon nádobkový s výpustí a zátkou

kód	rozměr	balení	cena
218 5/4"	1"1/4x40	1	<b>133,00</b>
218 6/4"	1"1/4x50	1	<b>133,00</b>



## art. 219

Materiál: plast

### Sífon nádobkový s odbočkou na pračku (myčku)

kód	rozměr	balení	cena
219 5/4"	1"1/4x40	1	<b>129,00</b>
219 6/4"	1"1/2x50	1	<b>140,00</b>



## art. 1477

Materiál: plast

### Růžice krycí k sifonům

kód	rozměr	balení	cena
1477 DN 32	32 mm	10	<b>14,00</b>
1477 DN 40	40 mm	10	<b>14,00</b>



# SANITA – příslušenství

art. 712.135

Materiál: mosaz pochromovaná

Sífon umyvadlový mosazný



kód	rozměr	balení	cena
712.135 CR	1"1/4x32	10	<b>1 469,00</b>

art. 147

Materiál: mosaz pochromovaná

Sífon umyvadlový mosazný



kód	rozměr	balení	cena
147 5/4" CR	1"1/4x32	10	<b>1 173,00</b>

art. 149

Materiál: mosaz pochromovaná

Sífon umyvadlový mosazný



kód	rozměr	balení	cena
149 5/4" CR	1"1/4x32	10	<b>1 255,00</b>

art. 148

Materiál: mosaz pochromovaná

Sífon umyvadlový mosazný



kód	rozměr	balení	cena
148 5/4" CR	1"1/4x32	10	<b>459,00</b>

art. 530.360

Materiál: mosaz pochromovaná

Výpust' umyvadlová - CLICKER



kód	rozměr	balení	cena
530.360 CR	1"1/4 chrom	30	<b>536,00</b>

art. BW1027

Materiál: mosaz pochromovaná

Výpust' umyvadlová - CLIC-CLAC 65 mm



kód	rozměr	balení	cena
BW1027 CR	1"1/4	1	<b>260,00</b>

**novinka**

art. BW1028

Materiál: mosaz pochromovaná

Výpust' umyvadlová - CLIC-CLAC 37 mm



kód	rozměr	balení	cena
BW1028 CR	1"1/4	1	<b>220,00</b>

**novinka**

# SANITA – příslušenství

<b>art. 26.604</b>	<b>Sifon bidetový</b>	<table border="1"> <thead> <tr> <th>kód</th> <th>rozměr</th> <th>balení</th> <th>cena</th> </tr> </thead> <tbody> <tr> <td>26.604 5/4x32</td> <td>1"1/4x32</td> <td>1</td> <td><b>94,00</b></td> </tr> </tbody> </table>	kód	rozměr	balení	cena	26.604 5/4x32	1"1/4x32	1	<b>94,00</b>				
kód	rozměr	balení	cena											
26.604 5/4x32	1"1/4x32	1	<b>94,00</b>											
Materiál: plast														
<b>art. 146</b>	<b>Sifon umyvadlový a bidetový mosazný</b>	<table border="1"> <thead> <tr> <th>kód</th> <th>rozměr</th> <th>balení</th> <th>cena</th> </tr> </thead> <tbody> <tr> <td>146 5/4" CR</td> <td>1"1/4x32</td> <td>1</td> <td><b>458,00</b></td> </tr> </tbody> </table>	kód	rozměr	balení	cena	146 5/4" CR	1"1/4x32	1	<b>458,00</b>				
kód	rozměr	balení	cena											
146 5/4" CR	1"1/4x32	1	<b>458,00</b>											
Materiál: mosaz pochromovaná														
<b>art. 150</b>	<b>Sifon umyvadlový a bidetový plastový</b>	<table border="1"> <thead> <tr> <th>kód</th> <th>rozměr</th> <th>balení</th> <th>cena</th> </tr> </thead> <tbody> <tr> <td>150 5/4" CR</td> <td>1"1/4x32</td> <td>1</td> <td><b>273,00</b></td> </tr> </tbody> </table>	kód	rozměr	balení	cena	150 5/4" CR	1"1/4x32	1	<b>273,00</b>				
kód	rozměr	balení	cena											
150 5/4" CR	1"1/4x32	1	<b>273,00</b>											
Materiál: ABS pochromovaný														
<b>art. 740 562</b>	<b>Sifon pisoárový</b>	<table border="1"> <thead> <tr> <th>kód</th> <th>rozměr</th> <th>balení</th> <th>cena</th> </tr> </thead> <tbody> <tr> <td>740 562 DN 40</td> <td>DN 40</td> <td>1</td> <td><b>142,00</b></td> </tr> </tbody> </table>	kód	rozměr	balení	cena	740 562 DN 40	DN 40	1	<b>142,00</b>				
kód	rozměr	balení	cena											
740 562 DN 40	DN 40	1	<b>142,00</b>											
Materiál: plast														
<b>art. 293</b>	<b>Sifon vanový</b>	<table border="1"> <thead> <tr> <th>kód</th> <th>rozměr</th> <th>balení</th> <th>cena</th> </tr> </thead> <tbody> <tr> <td>293 6/4"</td> <td>1"1/2x40</td> <td>100</td> <td><b>61,50</b></td> </tr> </tbody> </table>	kód	rozměr	balení	cena	293 6/4"	1"1/2x40	100	<b>61,50</b>				
kód	rozměr	balení	cena											
293 6/4"	1"1/2x40	100	<b>61,50</b>											
Materiál: plast														
<b>art. 1361</b>	<b>Sifon pračkový podomítkový</b>	<table border="1"> <thead> <tr> <th>kód</th> <th>rozměr</th> <th>balení</th> <th>cena</th> </tr> </thead> <tbody> <tr> <td>1361 DN 40</td> <td>40/50 bílá</td> <td>80</td> <td><b>63,50</b></td> </tr> </tbody> </table>	kód	rozměr	balení	cena	1361 DN 40	40/50 bílá	80	<b>63,50</b>				
kód	rozměr	balení	cena											
1361 DN 40	40/50 bílá	80	<b>63,50</b>											
Průměr odpadu: 50 mm Materiál: plast														
<b>art. 1361M</b>	<b>Sifon pračkový podomítkový</b>	<table border="1"> <thead> <tr> <th>kód</th> <th>rozměr</th> <th>balení</th> <th>cena</th> </tr> </thead> <tbody> <tr> <td>1361M DN 40</td> <td>40/50 chrom</td> <td>80</td> <td><b>80,00</b></td> </tr> </tbody> </table>	kód	rozměr	balení	cena	1361M DN 40	40/50 chrom	80	<b>80,00</b>				
kód	rozměr	balení	cena											
1361M DN 40	40/50 chrom	80	<b>80,00</b>											
Průměr odpadu: 50 mm Materiál: plast/nerez AISI 304														
<b>art. 1352</b>	<b>Kolínko napojení odpadu pračky (myčky)</b>	<table border="1"> <thead> <tr> <th>kód</th> <th>rozměr</th> <th>balení</th> <th>cena</th> </tr> </thead> <tbody> <tr> <td>1352 CR</td> <td>chrom</td> <td>1</td> <td><b>34,00</b></td> </tr> <tr> <td>1352 BILA</td> <td>bílá</td> <td>1</td> <td><b>18,00</b></td> </tr> </tbody> </table>	kód	rozměr	balení	cena	1352 CR	chrom	1	<b>34,00</b>	1352 BILA	bílá	1	<b>18,00</b>
kód	rozměr	balení	cena											
1352 CR	chrom	1	<b>34,00</b>											
1352 BILA	bílá	1	<b>18,00</b>											
Rozměr závitů: G1 Materiál: plast														



# SANITA – příslušenství

## art. 2108

Průměr odpadu: 32 mm  
Materiál: plast

### Sifon pračkový



kód	rozměr	balení	cena
2108 DN 32 BILA	bílá	200	<b>62,00</b>
2108 DN 32 CR	chrom	1	<b>105,00</b>

## art. 297

Materiál: plast

### Mezikus pro připojení odpadů k sifonu



kód	rozměr	balení	cena
297	1"1/2x40	10	<b>109,00</b>

## art. 215

Materiál: plast

### Rameno pro připojení dvojdrězu



kód	rozměr	balení	cena
215	1"1/2x40	1	<b>188,00</b>

## art. 1476

Materiál: plast

### Mezikus pro připojení odpadu k sifonu



kód	rozměr	balení	cena
1476 DN 32	1"1/4	200	<b>70,00</b>
1476 DN 40	1"1/2	200	<b>47,00</b>

## art. 1357

Materiál: plast

### Redukce napojení sifonu



kód	rozměr	balení	cena
1357 6/4-5/4	Š 6/4"xM 5/4"	100	<b>8,00</b>

## art. 1359

Materiál: plast

### Redukce napojení sifonu



kód	rozměr	balení	cena
1359 6/4-5/4	Š 6/4"xM 5/4"	100	<b>8,00</b>

## art. 1358

Materiál: plast

### Redukce napojení sifonu



kód	rozměr	balení	cena
1358M6/4XS5/4	M 6/4"x Š 5/4"	100	<b>8,00</b>

## art. 418

Materiál: mosaz pochromovaná  
Délka: 300 mm

### Trubka k sifonu s lemem



kód	rozměr	balení	cena
418 26 MM	Ø26 mm	10	<b>105,00</b>
418 30 MM	Ø30 mm	10	<b>113,00</b>
418 32 MM	Ø32 mm	10	<b>124,00</b>
418 40 MM	Ø40 mm	10	<b>149,00</b>

## art. 419

Materiál: mosaz pochromovaná  
Délka: 300 mm

### Trubka k sifonu bez lemu



kód	rozměr	balení	cena
419 32 MM	Ø32 mm	10	<b>100,00</b>
419 40 MM	Ø40 mm	10	<b>142,00</b>

# SANITA – příslušenství

## art. 3131

Průměr hrdla WC: 80 -120 mm  
Průměr odpadu: 90 - 120 mm  
Materiál: plast  
Teplotní odolnost -40°C až +100°C

### Napojení odpadu WC - flexibilní



kód	rozměr	balení	cena
3131	210-550 mm	36	<b>165,00</b>

## art. 3132

Průměr hrdla WC: 80 -120 mm  
Průměr odpadu: 90 - 110 mm  
Materiál: plast

### Napojení odpadu WC



kód	rozměr	balení	cena
3132 420MM	420 mm	15	<b>174,00</b>
3132 540MM	540 mm	15	<b>202,00</b>

## art. 1073 NT

Průměr hrdla WC: 80 -120 mm  
Průměr odpadu: 90 - 110 mm  
Materiál: plast

### Manžeta pro napojení odpadu přímá



kód	rozměr	balení	cena
1073 NT		36	<b>40,00</b>

## art. 1074 NT

Průměr hrdla WC: 80 -120 mm  
Průměr odpadu: 90 - 110 mm  
Materiál: plast

### Manžeta pro napojení odpadu excentrická



kód	rozměr	balení	cena
1074 NT		36	<b>40,00</b>

## art. XI 750 ...

Průměr hrdla WC: 80-120 mm  
Průměr odpadu: 90-110 mm  
Materiál: plast

### Dopojení WC přímé



kód	rozměr	balení	cena
XI 750101 BI	150		<b>122,00</b>
XI 750201 BI	250		<b>130,00</b>
XI 750301 BI	400		<b>198,00</b>

## art. 1316K

Průměr hrdla WC: 80-120mm  
Průměr odpadu: DN 110 mm  
Materiál: plast

### Dopojení WC koleno 90°



kód	rozměr	balení	cena
1316K	110	1	<b>197,00</b>

## art. 1316KM

Průměr hrdla WC: 80-120mm  
Průměr odpadu: DN 110 mm  
Materiál: plast

### Dopojení WC koleno 90° s manžetou



kód	rozměr	balení	cena
1316KM	110	1	<b>256,00</b>

# SANITA – příslušenství

## Art. 261

Provedení: chrom  
Průměr zátky: 80 mm  
Průměr otvoru vaničky: 80 mm  
Materiál: plast

### Sifon pro sprchové vaničky



kód	rozměr	balení	cena
261C	1"1/2x80 chrom	8	<b>300,00</b>

## art. 261M

Provedení: chrom  
Průměr zátky: 80 mm  
Průměr otvoru vaničky: 80 mm  
Materiál: plast/mosaz pochromovaná

### Sifon pro sprchové vaničky s mosaznou zátkou



kód	rozměr	balení	cena
261M	1"1/2x80 chrom	13	<b>519,00</b>

## art. 245

Průměr zátky: 80 mm  
Průměr otvoru vaničky: 80 mm  
Materiál: plast/nerez

### Sifon pro sprchové vaničky s nerezovou zátkou



kód	rozměr	balení	cena
245 80X6/4"	1"1/2x80 chrom	13	<b>235,00</b>

## art. 65.401

Materiál: kryt MS 58 pochromovaná  
tělo plast  
Rozměr krytu: 120 x 120 mm  
**Možnost orientace výtoku**

### Podlahová vpusť pochromovaná



kód	rozměr	balení	cena
65.401 DN 40/50	DN 40/50	1	<b>675,00</b>

**novinka**

## art. 65.400

Materiál: kryt  
tělo mosaz M  
Rozměr krytu

### Podlahová vpusť pochromovaná



kód	rozměr	balení	cena
65.400 DN40	DN 40	15	<b>695,00</b>



## art. MCH 326

S vodní hladinou pro vnitřní použití  
Zatížení: 300 kg  
Max. teplota: 90°C  
N - nerez  
P - plast

### Podlahová vpusť boční



kód	rozměr	balení	cena
MCH 326 N	DN 50/95 mm	12	<b>402,00</b>
MCH 326 P	DN 50/95 mm	12	<b>83,00</b>

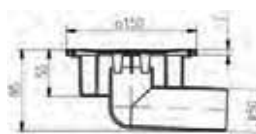

## art. MCH 320

S vodní hladinou pro vnitřní použití  
Zatížení: 300 kg  
Max. teplota: 90°C  
N - nerez  
P - plast

### Podlahová vpusť



kód	rozměr	balení	cena
MCH 320 N	DN 50/55 mm	12	<b>402,00</b>
MCH 320 P	DN 50/55 mm	12	<b>72,00</b>

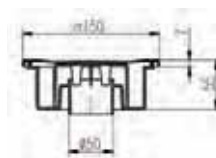

# SANITA – příslušenství

art. 473.111

Podlahový žlab rovný SKIPPER

kód	rozměr	balení	cena
473.111	700	1	<b>2 759,00</b>

Materiál: žlab a odpadová armatura ABS  
mřížka: ocel nerezová  
Izolační folie: PVC 500mm x 500mm

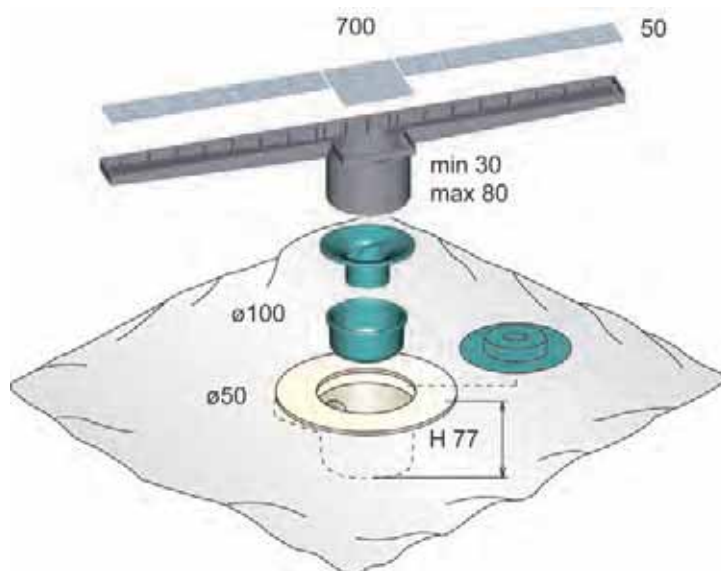

art. 474.111

Podlahový žlab rohový SKIPPER

kód	rozměr	balení	cena
474.111	400 x 400	1	<b>2 759,00</b>

Materiál: žlab a odpadová armatura ABS  
mřížka: ocel nerezová  
Izolační folie: PVC 500mm x 500mm

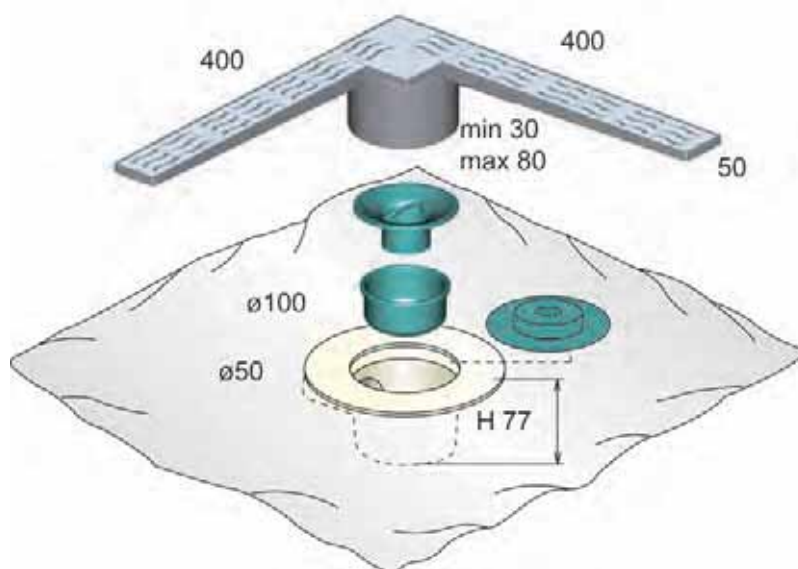

# SANITA – příslušenství

## art. STY-H

podlahový žlab STYRON rovný 700 mm - 1000 mm s hydraulickou a mechanickou zápachovou uzávěrkou

**Podlahový žlab rovný STYRON**  
Stejná cena pro všechny rozměry!

kód	rozměr	balení	cena
STY-H-70	700 mm	1	<b>4 050,00</b>
STY-H-80	800 mm	1	<b>4 050,00</b>
STY-H-90	900 mm	1	<b>4 050,00</b>
STY-H-100	1000 mm	1	<b>4 050,00</b>



**novinka**

## art. 963.106

Materiál: polypropylen žlab a odpadová armatura  
krycí deska - ocel nerezová,  
Snadno čisticitelný vyjímatelný sifon.  
Konstrukce je přizpůsobena pro snadné kvalitní  
vsazení a položení dlažby.

**Podlahový žlab MINIFLOW**

kód	rozměr	balení	cena
963.106	700	1	<b>4 932,00</b>



## art. 964.106

Materiál: polypropylen žlab a odpadová armatura  
krycí deska - ocel nerezová,  
Snadno čisticitelný vyjímatelný sifon.  
Konstrukce je přizpůsobena pro snadné kvalitní  
vsazení a položení dlažby.

**Podlahová vpust' rohová MINIFLOW**

kód	rozměr	balení	cena
964.106	175x175x300	1	<b>3 942,00</b>



# SANITA – příslušenství

## art. 1342

Materiál: plast

### Pračková odpadní hadice



kód	rozměr	balení	cena
1342 100CM	100 cm	1	<b>34,00</b>
1342 150CM	150 cm	1	<b>36,00</b>
1342 200CM	200 cm	1	<b>47,00</b>
1342 300CM	300 cm	1	<b>65,00</b>
1342 400CM	400 cm	1	<b>88,00</b>
1342 500CM	500 cm	1	<b>108,00</b>

## art. 1343

Materiál: plast

### Pračková odpadní hadice flexibilní



kód	rozměr	balení	cena
1343 70-200CM	70 – 200 cm	1	<b>70,00</b>
1343 80-300CM	80 – 300 cm	1	<b>74,00</b>

## art. 1341C

Provedení závitů: G3/4 x G3/4 M/M  
Materiál: pryž  
Medium: SV - studená voda do 25°C

### Pračková hadice napouštěcí



kód	rozměr	balení	cena
1341C 100 CM	100	1	<b>45,50</b>
1341C 150 CM	150	1	<b>58,00</b>
1341C 200 CM	200	1	<b>62,00</b>
1341C 300 CM	300	1	<b>92,00</b>
1341C 400 CM	400	1	<b>104,00</b>
1341C 500 CM	500	1	<b>125,00</b>
1341C 600 CM	600	1	<b>148,00</b>

## art. 1362

Materiál: plast

### Rozdvojka pro připojení hadic



kód	rozměr	balení	cena
1362	3/4"x3/4"x3/4"	100	<b>54,00</b>

## art. 1349

Materiál: plast

### Držák odpadu pračky



kód	rozměr	balení	cena
1349		1	<b>8,00</b>

## art. 1102

Materiál: pryž

### Zátka



kód	rozměr	balení	cena
1102 40MM	40mm	1	<b>13,00</b>

## art. 3207 C

Materiál: ocel nerezová

### Sítka do dřezu



kód	rozměr	balení	cena
3207 C	260mm	50	<b>19,00</b>

## art. 3207 B

Materiál: polyetylen

### Sítka do dřezu



kód	rozměr	balení	cena
3207 B	235mm	50	<b>10,00</b>

# SANITA – příslušenství

art. 0197

Maximální tlak na vstupu PN 16  
Maximální teplota 80°C  
Materiál těla: bronz EN 1982  
Materiál součástí: mosaz CW 614 N  
Těsnění: pryž NBR

Ventil přívzdušňovací automatický pro tlakové rozvody

kód	rozměr	balení	cena
0197 DN 15	1/2"	1	<b>604,00</b>



art. STY-040

Přívzdušňovací hlavice odpadního potrubí Ø 40 mm

kód	rozměr	balení	cena
STY-040	Ø 40mm	1	<b>194,00</b>



art. STY-050

Přívzdušňovací hlavice odpadního potrubí Ø 50 mm

kód	rozměr	balení	cena
STY-050	Ø 50mm	1	<b>196,00</b>



art. STY-090

Přívzdušňovací hlavice odpadního potrubí  
Ø 90/110 mm

kód	rozměr	balení	cena
STY-090	Ø 90/110	1	<b>617,00</b>



art. STY-110-40

Zátka pro odpadní potrubí s otvorem Ø 40 mm

kód	rozměr	balení	cena
STY-110-40	Ø 110-Ø 40	1	<b>31,00</b>



art. STY-060

T kus s přívzdušňovací hlavicí

kód	rozměr	balení	cena
STY-060	Ø 40mm	1	<b>216,00</b>



art. STY-517-1

Odkapávací nádržka pro kondenzát s dvojitou  
zápachovou uzávěrou

Odkapávací nádržka kondenzátu

kód	rozměr	balení	cena
STY-517-1	průměr 32 mm	1	<b>100,00</b>

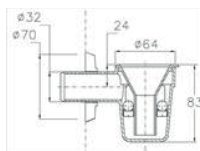

**novinka**

# SANITA – příslušenství

<b>art. 431</b>	<b>Těsnění pro napojení odpadu</b>	<table border="1"> <thead> <tr> <th>kód</th> <th>rozměr</th> <th>balení</th> <th>cena</th> </tr> </thead> <tbody> <tr> <td>431 55X30</td> <td>750-55x26-32</td> <td>50</td> <td><b>24,00</b></td> </tr> </tbody> </table>	kód	rozměr	balení	cena	431 55X30	750-55x26-32	50	<b>24,00</b>				
kód	rozměr	balení	cena											
431 55X30	750-55x26-32	50	<b>24,00</b>											
Materiál: pryž 														
<b>art. 432</b>	<b>Těsnění pro napojení odpadu</b>	<table border="1"> <thead> <tr> <th>kód</th> <th>rozměr</th> <th>balení</th> <th>cena</th> </tr> </thead> <tbody> <tr> <td>432 40X32</td> <td>740x32</td> <td>50</td> <td><b>13,00</b></td> </tr> </tbody> </table>	kód	rozměr	balení	cena	432 40X32	740x32	50	<b>13,00</b>				
kód	rozměr	balení	cena											
432 40X32	740x32	50	<b>13,00</b>											
Materiál: pryž 														
<b>art. 433</b>	<b>Těsnění pro napojení odpadu</b>	<table border="1"> <thead> <tr> <th>kód</th> <th>rozměr</th> <th>balení</th> <th>cena</th> </tr> </thead> <tbody> <tr> <td>433 60X30</td> <td>760x30</td> <td>50</td> <td><b>19,00</b></td> </tr> </tbody> </table>	kód	rozměr	balení	cena	433 60X30	760x30	50	<b>19,00</b>				
kód	rozměr	balení	cena											
433 60X30	760x30	50	<b>19,00</b>											
Materiál: pryž 														
<b>art. 435</b>	<b>Těsnění pro napojení odpadu</b>	<table border="1"> <thead> <tr> <th>kód</th> <th>rozměr</th> <th>balení</th> <th>cena</th> </tr> </thead> <tbody> <tr> <td>435 53X40</td> <td>753x40</td> <td>50</td> <td><b>16,00</b></td> </tr> </tbody> </table>	kód	rozměr	balení	cena	435 53X40	753x40	50	<b>16,00</b>				
kód	rozměr	balení	cena											
435 53X40	753x40	50	<b>16,00</b>											
Materiál: pryž 														
<b>art. 02 RP</b>	<b>Těsnící páska PTFE na závity</b>	<table border="1"> <thead> <tr> <th>kód</th> <th>rozměr</th> <th>balení</th> <th>cena</th> </tr> </thead> <tbody> <tr> <td>02 RP</td> <td>10 m</td> <td>10</td> <td><b>10,00</b></td> </tr> </tbody> </table>	kód	rozměr	balení	cena	02 RP	10 m	10	<b>10,00</b>				
kód	rozměr	balení	cena											
02 RP	10 m	10	<b>10,00</b>											
Rozměr: Délka - 10 m šířka - 12 mm tloušťka - 0,08 mm Materiál: teflon P.T.F.E. 														
<b>art. 1491 R</b>	<b>Těsnící páska PTFE na závity</b>	<table border="1"> <thead> <tr> <th>kód</th> <th>rozměr</th> <th>balení</th> <th>cena</th> </tr> </thead> <tbody> <tr> <td>1491 R</td> <td>15 m</td> <td>10</td> <td><b>55,00</b></td> </tr> </tbody> </table>	kód	rozměr	balení	cena	1491 R	15 m	10	<b>55,00</b>				
kód	rozměr	balení	cena											
1491 R	15 m	10	<b>55,00</b>											
Rozměr: Délka - 15 m šířka - 19 mm tloušťka - 0,2 mm Materiál: teflon P.T.F.E. 														
<b>art. LT 55</b>	<b>Těsnící šňůra LOCTITE 55</b>	<table border="1"> <thead> <tr> <th>kód</th> <th>rozměr</th> <th>balení</th> <th>cena</th> </tr> </thead> <tbody> <tr> <td>LT55 150m</td> <td>150 m</td> <td>1</td> <td><b>479,00</b></td> </tr> <tr> <td>LT55 50m</td> <td>50 m</td> <td>1</td> <td><b>236,00</b></td> </tr> </tbody> </table>	kód	rozměr	balení	cena	LT55 150m	150 m	1	<b>479,00</b>	LT55 50m	50 m	1	<b>236,00</b>
kód	rozměr	balení	cena											
LT55 150m	150 m	1	<b>479,00</b>											
LT55 50m	50 m	1	<b>236,00</b>											
Použití: pro kovové a plastové závity rozvodů vody, plynu, vzduchu Odpovídá: ČSN EN 751-1 (kyslík) ČSN EN 751-2 ČSN EN 751-3 (plyn) Možnost zpětného pootočení Rozměr závitů: max. G 150 Teplota okolí: -100°C až +130°C Počet spojů / 1 balení (150 m): G1/2-385, G3/4-260, G1-180 														
<b>art. MINIVAL</b>	<b>Těsnící šňůra PTFE MINIVAL</b>	<table border="1"> <thead> <tr> <th>kód</th> <th>rozměr</th> <th>balení</th> <th>cena</th> </tr> </thead> <tbody> <tr> <td>MINIVAL</td> <td>100 m</td> <td>9</td> <td><b>369,00</b></td> </tr> </tbody> </table>	kód	rozměr	balení	cena	MINIVAL	100 m	9	<b>369,00</b>				
kód	rozměr	balení	cena											
MINIVAL	100 m	9	<b>369,00</b>											
Použití: pro kovové a plastové závity rozvodů vody, plynu, vzduchu Odpovídá: ČSN EN 751-1 (kyslík) ČSN EN 751-2 ČSN EN 751-3 (plyn) Možnost zpětného pootočení Rozměr závitů: max. G 40 Teplota okolí: -200°C až +280°C Balení: 100m Oproti jiným těsnícím materiálům je spotřeba teflonové šňůry menší! 														



# SANITA – příslušenství

## art. 1491 LIQ

Max. provozní přetlak: 0,5 Mpa  
Velikost závitů: G 5/4, R 5/4, Rp 5/4  
Teplota pro aplikaci: -10°C až +40°C  
Materiál: anaerobní metakrylát na bázi teflonu

### Teflonový těsnící tmel na závit IDROFILET



kód	rozměr	balení	cena
1491 LIQ	75 ml	1	<b>234,00</b>

## art. 1346K

### Těsnící konopí



kód	rozměr	balení	cena
1346K	100g	1	<b>41,00</b>

## art. 1346P

### Zelená pasta na konopí



kód	rozměr	balení	cena
1346P	460g	1	<b>71,00</b>

## art. 475

Materiál: temasil

### Těsnění



kód	rozměr	balení	cena
475 DN 10	3/8"	100	<b>1,20</b>
475 DN 15	1/2"	100	<b>1,40</b>
475 DN 20	3/4"	100	<b>1,60</b>
475 DN 25	1"	100	<b>1,70</b>
475 DN 32	1 1/4"	100	<b>2,80</b>
475 DN 40	1 1/2"	100	<b>3,30</b>
475 DN 50	2"	100	<b>6,70</b>

## art. 476

Materiál: pryž

### Těsnění pryžové



kód	rozměr	balení	cena
476 DN 10	3/8"	100	<b>1,20</b>
476 DN 15	1/2"	100	<b>1,20</b>
476 DN 20	3/4"	100	<b>1,70</b>

## art. 477

Materiál: pryž

### Těsnění pryžové



kód	rozměr	balení	cena
477 DN 10	3/8"	100	<b>1,20</b>
477 DN 15	1/2"	100	<b>1,20</b>
477 DN 20	3/4"	100	<b>1,60</b>
477 DN 25	1"	100	<b>1,80</b>
477 DN 32	1 1/4"	100	<b>2,00</b>
477 DN 40	1 1/2"	100	<b>2,30</b>

## art. 478 P

Materiál: pryž/nerez

### Těsnění s filtrem



kód	rozměr	balení	cena
478 P DN 20	3/4"	10	<b>11,50</b>

## art. 474

Materiál: pryž

### Těsnění kónické k sifonu



kód	rozměr	balení	cena
474 DN 32	1 1/4"	100	<b>9,50</b>
474 DN 40	1 1/2"	100	<b>9,50</b>

# SANITA – příslušenství

art. 161 - 163

Hadice flexibilní propojovací antivibrační pro teplou a studenou vodu

Použití pro studenou vodu a teplou vodu do 90°C

kód	rozměr		Ø hadice
161	3/4"x3/4"	ŠM	26 x 19 mm
162	1"x1"	ŠM	33 x 25 mm
163	5/4"x5/4"	ŠM	42 x 32 mm



kód	30 cm	50 cm	60 cm	80 cm
161	233,00	255,00	279,00	327,00
162	329,00	392,00	434,00	485,00
163	663,00	762,00	812,00	912,00

# SANITA – příslušenství

## art. STY-350

Plastová výlevka se zadní stěnou  
(uvedená cena bez roštu  
s přepadem a piletou)

Rozměry:

V - 404 mm

Š - 488 mm

H - 348 mm

Sífon je součástí balení

### Plastová výlevka



kód	rozměr	balení	cena
STY-350	bílá	1	<b>1 476,00</b>

## art. STY-350-1

### Rošt k výlevce

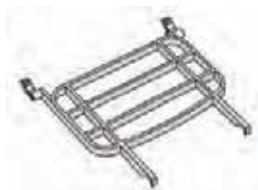

kód	rozměr	balení	cena
STY-350-1		1	<b>281,00</b>

## art. KV 325 C

Zatížení 300 kg

Max. teplota: 90°C

Průtok: 390/530l/min

Součástí balení jsou redukční  
kroužky 75/80, 90, 100, 110, 125  
a vtoková mřížka

### Lapač povrchových a střešních vod univerzální



kód	rozměr	balení	cena
KV 325 C	D 110/125 mm	4	<b>474,00</b>

## art. KV 325 D

Zatížení 300 kg

Max. teplota: 90°C

Průtok: 375l/min

Součástí balení jsou redukční  
kroužky 75/80, 90, 100, 110, 125  
a vtoková mřížka

### Lapač povrchových a střešních vod boční



kód	rozměr	balení	cena
KV 325 D	D 110 mm	4	<b>575,40</b>







# eli

Eli - radostné barevné tvoření.

Příjemně se probudit a dobře nasnídat je potřebný základ pro úspěšný den. Pro takový začátek pak bude správnou volbou barva oranžová. Oranžová stimuluje trávení a chuť k jídlu. Z koupelny na snídání tak přijdete správně labužnický naladěni. Hurá na snídání!



**GUARANTEE**

Na výrobky je poskytována zákonná záruční doba 24 měsíců. Navštivte naši stránku [www.nimco.cz](http://www.nimco.cz) pro více informací.

Materiál polyresin. Dávkovací pumpička plastová. Wc kartáč - materiál nerez ocel. Povrchová úprava chrom.

**ELI EL 3031-20**

colourful life

Doplňky hranatého tvaru s oblými rohy. V barevném podání zaujme kontrast barev v kombinaci s bílou. Působí nevinně, roztomile a čistě.

chrom



### EL 3031-20

Dávkovač na tekuté mýdlo. Barva oranžová-polyresin. Pumpička plast. - chrom.

Kč 369,- € 16,10

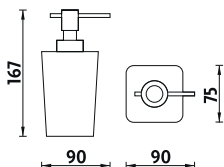

### EL 3058-20

Pohárek na kartáčky. Barva oranžová - polyresin.

Kč 279,- € 12,20

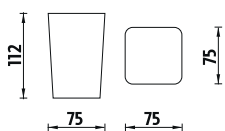

### EL 3059-20

Mýdlenka. Barva oranžová - polyresin.

Kč 249,- € 10,90

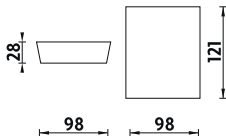

### EL 3094-20

Stojánkový WC kartáč. Kartáč kovový (nerez). Povrchová úprava - chrom. Barva oranžová - polyresin.

Kč 499,- € 21,80

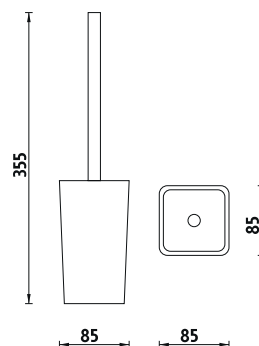

Dotvořte si vlastní pohádkovou koupelnu, ve které se budete cítit veesele a spokojeně. Každé ráno tak začnete s pozitivnější náladou. Vytvořit ji je stejně tak zábavné, jako skládat stavebnici. Výběr kostek stavebnice v podobě barevných koupelňových doplňků je pouze na vás. A radostné tvoření může začít.

**EL 3059-45**

Mýdlenka. Barva fialová burgunská-polyresin.

Kč 249,- € 10,90

**EL 3094-45**

Stojánkový WC kartáč. Barva fialová burgunská-polyresin. Rukojeť kartáče nerez. Povrch. úprava - chrom.

Kč 499,- € 21,80

**EL 3031-45**

Dávkovač na tekuté mýdlo. Barva fialová burgunská. Pumpička plastová - chrom.

Kč 369,- € 16,10

**EL 3058-45**

Pohárek na kartáčky. Barva fialová burgunská-polyresin.

Kč 279,- € 12,20

# eli

Přestože se individuální vnímání jednotlivých barev a jejich odstínů u jednotlivých lidí velmi odlišují, při empirických výzkumech preferenci barev došli vědci k výsledkům, jenž mají obecnou platnost. Fialová, růžová nebo oranžová? Každá má svou magii.



Růžová barva je jednoznačně barvou lásky a to čisté, bezpodmínečné, bez pudové smyslnosti. Je to barva něhy, jemnosti, oddanosti a přátelství. Růžová probouzí potřebu tepla, citového tepla. Signalizuje silnou potřebu ochrany, ohleduplnosti a láskyplného zacházení. Lidé, kteří mají rádi růžovou, jsou velmi často starostliví a je možné je najít v různých pečovatelských povoláních.



Světle fialová patří mezi pastelové barvy. Tvoří dojem jemnosti a křehkosti. Zdůrazňuje citlivost a informovanost. Pastelové barvy se hodí pro vytvoření pocitu důvěry. Lidé přitahováni k výrazně světle nebo tmavě fialové jsou nezřídka bytosti vhodné k pomáhání druhým.



Fialová barva je symbolem duchovní síly. Je to barva velikosti a významu, naděje a idealismu. Je náročná a osobitá. Vyjadřuje tajemství, mystiku i dramatičnost. Fialová je splynutí energie červené a jasu a klidu modré. Působí silně na uklidnění, posiluje činnost mozku a má protistresové účinky. Lidé přitahováni k výrazně světle nebo tmavě fialové jsou nezřídka bytosti vhodné k pomáhání druhým.

kód  
barvy

**35**

Růžová

**55**

Světlá fialová

**45**

Burgundská fialová





Červená barva je barva krve a ohně, symbol života a lásky, je výrazem moci, tepla, pohybu a sexuality. Je to barva radosti ze života, přílivem energie, vzrušující, smyslná a vášnivá. Aktivuje, povzbuzuje a probouzí v nás sílu, odvahu. Vnáší pohyb. Jako barva signální, značí nebezpečí, nutnost jednat.

Oranžová barva je barva radosti ze života, mládí, sebedůvěry, vzbuzuje instinkty a znázorňuje vůli žít. Stimuluje trávení a zvyšuje chuť k jídlu. Lidé se silně prohloubenými city k oranžové mohou být velmi extrovertní, milují společnost, jsou kreativní, hýří nápady a nebojí se je také uskutečňovat. Milují nezávislost, harmonii a umění. Deprese a nerozhodnost velmi často souvisejí s nedostatkem oranžové.

Zelená barva je barva jara, rostlin a probouzející se živé přírody. Má uklidňující účinek na nervovou soustavu. Vyrovnává emoce, přináší harmonii, uklidní duši. Uvolňuje tvořivou energii, povzbuzuje v nás kreativitu. Zelená je tak skvělou podporou při vytváření věcí, které jsou určeny pro pokrok. Lidé, kteří milují zelenou, žijí často v harmonii s přírodou a dbají na její zákony.

30

Červená

20

Oranžová

70

Zelená

kód  
barvy

# atri



# atri

Šarm a vznešenost.

Chcete se ze své koupelny vydat do světa v pozitivní náladě ? Pro takovou cestu jsou vhodné doplňky Atri ve žluté barvě. Žlutá je barvou slunce, radosti a smíchu. Přináší uvolnění, povzbuzuje, působí vesele a otevřeně. Vydejte se na cestu s úsměvem !

charm and nobleness

Atri, doplňky tvaru hyperbolových křivek neboli hyperboloidu. Působí vznešeně, hrdě a důstojně. Umělecky natíraný povrch vytváří zajímavý interesantní dojem a efekt.



GUARANTEE

Na výrobky je poskytována zákonná záruční doba 24 měsíců. Navštivte naši stránku [www.nimco.cz](http://www.nimco.cz) pro více informací.

Materiál polyresin. Dávkováč pumpička plastová. Wc kartáč rukojeť - materiál nerez ocel, krytka plastová. Povrchová úprava chrom.

ATRI AT 5094-75



**AT 5031-75**

Dávkač na tekuté mýdlo. Barva žlutozelená-polyresin. Pumpička plastová - chrom.

Kč 399,- € 17,40

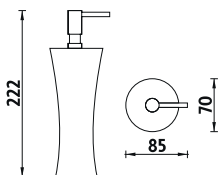

**AT 5058-75**

Pohárek na kartáčky. Barva žlutozelená-polyresin.

Kč 299,- € 13,10

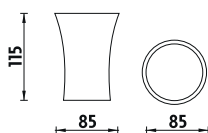

**AT 5094-75**

Stojánkový WC kartáč. Barva žlutozelená-polyresin. Rukojeť nerez, krytka plastová. Povrch. úprava- chrom.

Kč 699,- € 30,50

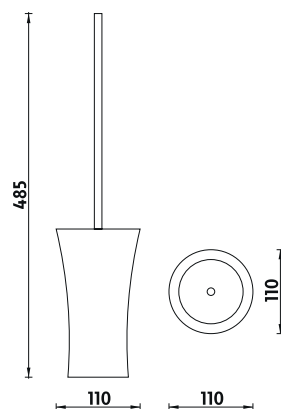

chrom

Stejně tak jako květiny v obývacím pokoji mohou barevné doplňky působit v koupelně. Veselé a jasné barvy se objevují v pozadí a dokreslují atmosféru koupelny. Jsou to právě ty věci, které tvoří útulný domov. Dodávají prostoru radost, život a zázračně působí na psychiku člověka.

**AT 5058-20**

Pohárek na kartáčky. Barva oranžová-polyresin.

Kč 299,- € 13,10

**AT 5031-20**

Dávkovač na tekuté mýdlo. Barva oranžová-polyresin. Pumpička plastová - chrom.

Kč 399,- € 17,40

**AT 5094-20**

Stojánkový WC kartáč. Barva oranžová-polyresin. Kartáč nerez, krytka plastová. Povrch. úprava-chrom.

Kč 699,- € 30,50

# atri

Stejně jako orchidej plující v misce zapůsobí i barvy doplňků Atri. Jeden, dva kousky barevných prvků vytvoří zajímavý kontrast a dokáží koupelnu výrazně oživit. Barvy dodají koupelně nový rozměr. Nebojte se experimentovat. Neexistuje dobře nebo špatně, je to váš vkus!



Fialová barva je symbolem duchovní síly. Je to barva velikosti a významu, naděje a idealismu. Je náročná a osobitá. Vyjadřuje tajemství, mystiku i dramaticklost. Fialová je splnutím energie červené a jasu a klidu modré. Působí silně na uklidnění, posiluje činnost mozku a má protistresové účinky.



Žlutá barva je barvou Slunce, radosti a smíchu. Velmi silně působí na naši nervovou soustavu a na náš intelekt. Považujeme ji za stimulant mysli, obrazotvornosti, bystrosti a koncentrace. Poskytuje velkou sílu představivosti a nápaditosti. Je ideální barvou k učení.



Oranžová barva je barva radosti ze života, mládí, sebevědomí, vzbuzuje instinkty a znázorňuje vůli žít. Stimuluje trávení a zvyšuje chuť k jídlu. Lidé se silně prohloubenými city k oranžové mohou být velmi extrovertní, milují společnost, nezávislost, jsou kreativní, hýří nápady a nebojí se je také uskutečňovat.

kód  
barvy

**50**

Fialová

**75**

Žlutozelená

**20**

Oranžová



Modrá barva je barvou rovnováhy, klidu, míru, uvolnění a harmonie. Působí přívětivě, vyvolává představu oblohy a vzduchu, ticha a touhy. Evokuje bezstarostné veselí, neklade žádné nároky a v ničem se neangažuje. Modrá symbolizovala moudrost, stálost, blaženost.

60

Modrá



Zelená barva je barva jara, rostlin a probouzející se živé přírody. Má uklidňující účinek na nervovou soustavu. Vyrovnává emoce, přináší harmonii, uklidní duši. Zelená barva uvolňuje tvořivou energii. Je barvou srdečnosti a harmonického růstu života.

70

Zelená

kód  
barvy

charm and nobleness



# pure

Dodejte své koupelně náčasovost.

Barevné koupelnové doplňky jsou důležitým prvkem, který může výrazně podtrhnout a umocnit styl koupelny. Tak například bílá barva. Bílá barva je neutrální, vhodná pro všechny účely. Bílá je spojena s představou nevinnosti, čistoty, svobody a nových začátků. Vyjadřuje silnou a laskavou energii. Umocněte svůj styl !

pure modern style  
soft touch

Pure, série jednoduchého válcovitého tvaru vytvořená pro moderní koupelny. Použité barvy jsou bílá, černá a výrazné až zářivé barvy, které způsobí v prostoru požadovaný kontrast. Speciální povrch nazývaný „soft touch“ působí příjemně na dotek. Povrch matný. Velká dávkovací pumpa u dávkovače nabízí pohodlné používání.



GUARANTEE

Na výrobky je poskytována zákonná záruční doba 24 měsíců. Navštivte naši stránku [www.nimco.cz](http://www.nimco.cz) pro více informací.

Materiál PVC. Dávkovací pumpička plastová. Wc kartáč rukojet - materiál nerez ocel, krytka plastová. Povrchová úprava chrom.

PURE PU 7031-05



**PU 7031-05**

Dávkovač na tekuté mýdlo. Barva bílá, hebký povrch, mat. PVC. Pumpička plastová - chrom.

Kč 389,- € 17,00

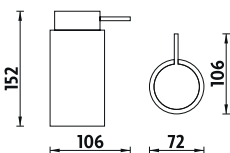

**PU 7058-05**

Pohárek na kartáčky. Barva bílá, hebký povrch, mat. PVC.

Kč 289,- € 12,70

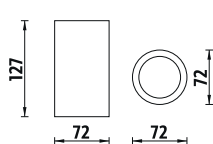

chrom



**PU 7094-05**

Stojánkový WC kartáč. Barva bílá, hebký povrch, mat. PVC. Kartáč nerez, krytka plast.. Povrch. úprava-chrom.

Kč 699,- € 30,50

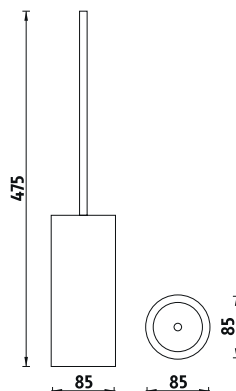

Černá a bílá jsou vždy dobrým základem. Snadno je nakombinujete s různými barvami a mohou vám sloužit opravdu dlouho. Během změn sezón a trendů - černá a bílá nikdy nevyjdou z módy!

**PU 7058-90**

Pohárek na kartáčky. Barva černá, hebký povrch, mat. PVC.

Kč 289,- € 12,70

**PU 7031-90**

Dávkovač na tekuté mýdlo. Barva černá, hebký povrch, mat. PVC. Pumpička plastová - chrom.

Kč 389,- € 17,00

**PU 7094-90**

Stojánkový WC kartáč. Barva černá, hebký povrch, mat. PVC. Kartáč nerez, krytka plastová. Povrch. úprava-chrom.

Kč 699,- € 30,50

# pure

Základní otázka zní černá nebo bílá? Na cestě mezi bílou a černou je tisíce barev a odstínů, takže úsloví „nuda, nuda, šed, šed“ je úplně mimo realitu. Bílá a černá evokují nadčasovost, spolehlivost a neutralitu. Ostatní tóny barev naopak radost, eleganci a optimismus. Barvy jsou příjemným zpestřením vašeho koupelnového žití. Nebojte se je používat!



Černá je symbolem smutku, neštěstí, temného tajemství, magie, ale i zla. Černá je také barvou moci. Oblékali se do ní španělské králové. Černá má však svou dobrou tvář. Černé jsou mraky plné deště, černá je barva úrodné země. Z černé všechno pochází, semeno v temné zemi, dítě v matčině lůně, černý je vesmír. Velké bohyně plodnosti mají černou tvář. Černá také výrazně vyzdvihuje ostatní barvy. Je erotická. Často je neprávem vykládána negativně.



Bílá barva je barva neutrální, vhodná pro všechny účely. Bílá je spojená s představou čistoty, ochrany, pravdy, čistého svědomí, nevinnosti, svobody a míru. Vyjadřuje silnou a laskavou energii, má schopnost zbavit strachu. Nevymezuje a neizoluje, ale chrání. Bílá představuje rozhodnutí vydat se novým, jiným směrem. Bílá je barvou světla. Goethe ji označil za svou superbarvu.



Žlutá barva je barvou Slunce, radosti a smíchu. Velmi silně působí na naši nervovou soustavu a na náš intelekt. Považujeme ji za stimulant mysli, obrazotvornosti, bystrosti a koncentrace. Poskytuje velkou sílu představivosti a nápaditosti. Je ideální barvou k učení. Podporuje rozhodnost a schopnost rozhodování se. Její důležitá vlastnost je komunikativnost.

kód  
barvy

**90**

Černá - hebký povrch.

**05**

Bílá - hebký povrch.

**75**

Žlutozelená - hebký povrch.



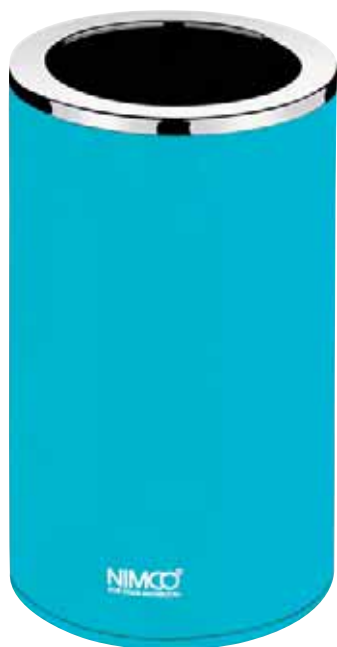

Modrá barva je barvou rovnováhy, klidu, míru, uvolnění a harmonie. Působí přívětivě, vyvolává představu oblohy a vzduchu, ticha a touhy. Evokuje bezstarostné veselí, neklade žádné nároky a v ničem se neangažuje. Modrá symbolizovala moudrost, stálost, blaženost.

**60**

Modrá - hebký povrch.



Purpurová barva působí důstojně, hrdě, vznešeně a slavnostně. Symbolizuje nádhru, moc, dospělý věk a bohatství. Je spojena s představou spravedlnosti a majestátu, sebevědomí bez střetů, klidu a přiměřenosti. Dříve často poukazovala na nejvyšší pravdu, úřad či zákon. Přináší elán, nadšení a posiluje vznešené ideály.

**40**

Purpurová - hebký povrch.



Fialová barva je symbolem duchovní síly. Je to barva velikosti a významu, naděje a idealismu. Je náročná a osobitá. Vyjadřuje tajemství, mystiku i dramatičnost. Fialová je splynutí energie červené a jasu a klidu modré. Působí silně na uklidnění, posiluje činnost mozku a má protistresové účinky. Lidé přitahováni k tmavě fialové jsou nezávidliví bytosti vhodné k pomáhání druhým.

**50**

Fialová - hebký povrch.

kód  
barvy



# nibu

Nibu, dotek přírody a moderního stylu.

I bambus může být okrasou, ale i funkčním prvkem. Nibu - doplňky kombinací moderního designu, chromu a přírodního materiálu.

# nibu

touch of nature



Nibu, jednoduchý moderní tvar. Zajímavě moderně řešený styl dávkovače, který zaujme nejedno lidské oko. Použitý materiál bambus patří k nejdolnějším dřevěným materiálům pro použití zejména v koupelnách. Nibu, to je krásné spojení moderního stylu a přírody.

GUARANTEE

Na výrobky je poskytována zákonná záruční doba 24 měsíců. Navštivte naši stránku [www.nimco.cz](http://www.nimco.cz) pro více informací.

Materiál bambus. Dávkovací pumpička plastová. Wc kartáč mat. nerez, krytka plastová. Povrchová úprava chrom.

NIBU NI 9031-95



**Ni 9031-95**

Dávkovač na tekuté mýdlo. Dřevo bambus. Pumpička plastová - chrom.

Kč 459,- € 20,00

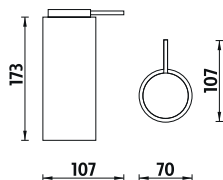

**Ni 9058-95**

Pohárek na kartáčky. Dřevo bambus.

Kč 289,- € 12,70

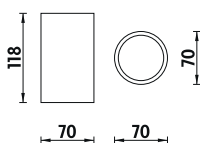

chrom



**Ni 9094-95**

Stojánkový WC kartáč. Dřevo bambus. Kartáč mat. nerez, krytka plastová. Povrchová úprava - chrom.

Kč 599,- € 26,10

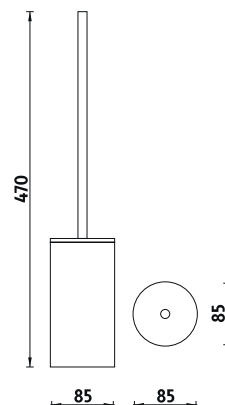

Je přirozené, že my lidské bytosti, se rádi obklopujeme přírodními materiály. Jedním z nejpoužívanějších je dřevo jakéhokoliv druhu a barvy. Dřevo dýchá, vyvolává harmonii a vytváří pocit tepla. Dřevo nám přináší příjemnou atmosféru, jenž se nedá nahradit.



### Ni 9058-95

Pohárek na kartáčky. Dřevo bambus.

Kč 289,- € 12,70

### Ni 9031-95

Dávkovač na tekuté mýdlo. Dřevo bambus. Pumpička plastová - chrom.

Kč 459,- € 20,00

### Ni 9094-95

Stojánkový WC kartáč. Dřevo bambus. Kartáč z nerezové oceli s povrchovou úpravou chrom. Krytka plastová-chrom.

Kč 599,- € 26,10



# police ixi

Mít vše po ruce každý den.

Tělové mýdlo, šampón, kondicionér jsou základní mycí prostředky každodenní hygieny. Ve vícečlenné rodině je má každý člen ušité na míru. Pánské, dámské, dětské... Kam to vše naskládat, když je potřebujeme mít po ruce každý den?

Nápaditým řešením mohou být nové rohové poličky IXI, které se od těch skleněných výrazně odlišují. Rozdíl je patrný na první pohled!

Poličky IXI jsou vyrobeny ze speciálního mléčného plexiskla s matným povrchem. Plexisklo se od běžného skla odlišuje několika zásadními prvky, které nabízí jeho využití právě v koupelnách.

1. Je možné jej jakkoliv upravovat. Frézováním je možné docílit stylové otvory, které nejenom působí zajímavě a moderně, ale také splňují podobnou funkci jako drátěný program.

2. Je bezpečnější než sklo. Jeho rozbití at' už přetížením, nechtěným nárazem nebo změnou teplot není tak snadné.

3. Oproti sklu je možné docílit bělejšího zabarvení materiálu, které v osvětlené koupelně působí opravdu esteticky. Nepůsobí tak studeně, ale příjemně a čistě bíle.

# ixi

practical bathroom solutions

NIMCO  
FOR YOUR BATHROOM

GUARANTEE

Na výrobky je poskytována prodloužená záruční doba na funkčnost výrobku 10let, na povrchovou úpravu 3 roky. Navštivte naši stránku [www.nimco.cz](http://www.nimco.cz) pro více informací.

ix Ki 211-26

KIBO

ix Ki 211-26

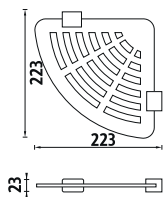

UNIX

ix UN 211-26

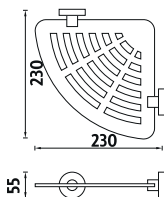

BORMO

ix BR 211-26

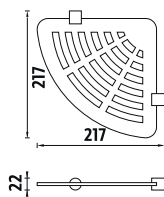

PALLAS ATHÉNA

ix PA 211-26

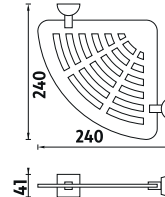

211

ix Ki 212-26

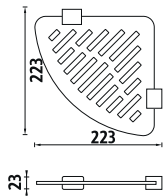

ix UN 212-26

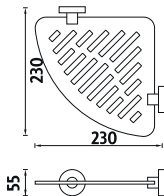

ix BR 212-26

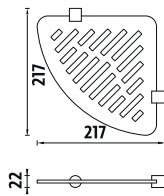

ix PA 212-26

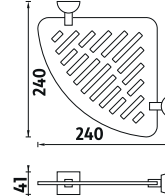

212



iX Ki 211-26



211

NIMCO®  
FOR YOUR BATHROOM

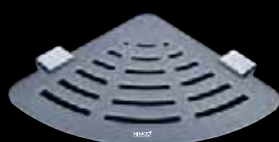

**iX Ki 211-26**

Rohová polička s frézováním.  
Materiál plexiglass.  
Kč 859,- € 37,50

**iX UN 211-26**

Rohová polička s frézováním.  
Materiál plexiglass.  
Kč 799,- € 34,90

**iX BR 211-26**

Rohová polička s frézováním.  
Materiál plexiglass.  
Kč 639,- € 27,90

**iX PA 211-26**

Rohová polička s frézováním.  
Materiál plexiglass.  
Kč 759,- € 33,10

iX BR 212-26

practical bathroom solutions

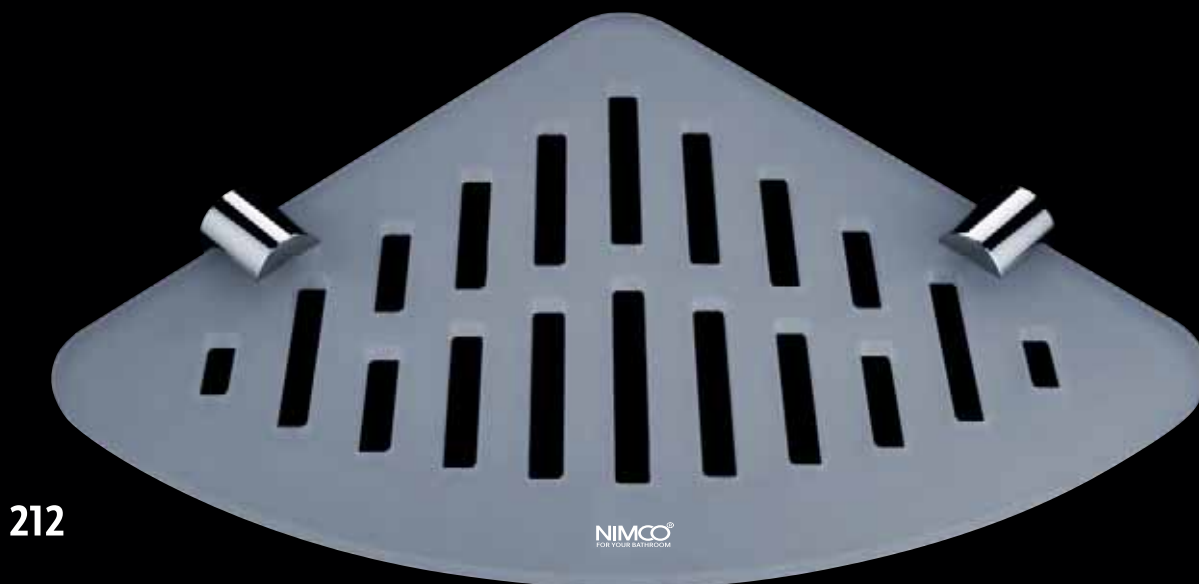

212

NIMCO®  
FOR YOUR BATHROOM



**iX Ki 212-26**

Rohová polička s frézováním.  
Materiál plexiglass.  
Kč 859,- € 37,50

**iX UN 212-26**

Rohová polička s frézováním.  
Materiál plexiglass.  
Kč 799,- € 34,90

**iX BR 212-26**

Rohová polička s frézováním.  
Materiál plexiglass.  
Kč 639,- € 27,90

**iX PA 212-26**

Rohová polička s frézováním.  
Materiál plexiglass.  
Kč 759,- € 33,10



# LED zrcadla

Malá revoluce.

Kdo by to byl řekl, že taková malá věčička, jako je světelná dioda, by mohla způsobit revoluci v osvětlení? Světelné diody LED ušetří až 85% energie ve srovnání s běžnými žárovkami, vydrží mnohonásobně déle a neobsahují rtuť. Protože jsou maličké, dají se snadno zabudovat do zrcadel s nevídaným designem. Technologie LED vám domů přinese úplně nové světlo, ušetříte za elektřinu a pomůžete přírodě. Hotová revoluce!



LED koupelnová zrcadla NIMCO se vyznačují zejména výbornou svítivostí. Za použití LED diod s vysokým výkonem dosahují zrcadla mnohem vyšší svítivosti než běžné zářivkové a jiné LED zdroje světla, a to i při zachování širokých vypískovaných světelných „okének“, kterými prochází světlo. NIMCO LED koupelnová zrcadla jsou sestavená z masivního hliníkového rámu a zrcadloviny o tloušťce 5mm. Zrcadlo je navrženo zejména pro moderní koupelnové interiéry, a proto zvoleným barevným podáním světla je denní světlo, patřící do kategorie označované jako „cool white“, poskytující výrazné bílé osvětlení, kterého si zcela jistě všimnete.

GUARANTEE

Na výrobky je poskytována zákonná záruční doba 24 měsíců. Navštivte naši stránku [www.nimco.cz](http://www.nimco.cz) pro více informací.

Rám - materiál AL (hliníkový rám).

ZRCADLO LED ZP 7001

light of millenium



aluminium

ZP 3001

LED technology

Kč 4290,- € 187,00

**Koupelnové podsvícené LED zrcadlo.**

Konstrukce z hliníkového rámu 45mm. Sklo zrcadla tloušťka 5mm. Možnost uchycení zrcadla v horizontální a vertikální poloze. Připojení 220-240V. Ochrana IP 44. Bez vypínače. Zapojení do el. rozvodu a zapínání přes vypínač světla v místnosti. Spotřeba 9W.

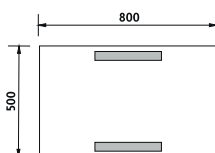
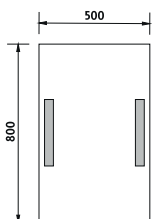

Nároky na vybavení koupelny stále stoupají a původní oáza hygieny se mění na relaxační centrum. K hydromasážním vanám přibývají parní kabiny, sauny, high-tech WC a další technologické vymoženosti. Jednou z takových jsou právě podsvícená zrcadla se zabudovaným LED osvětlením. V nabídce jsou různé designy a tvary, stačí si jen vybrat!



love and light

LED  
technology

ZP 3001

Koupelnové podsvícené LED zrcadlo. Spotřeba 9W.

Kč 4290,- € 187,00

UVEDENÉ CENY JSOU VČETNĚ DPH

245

**ZP 1001****LED**  
technology

Kč 3790,- € 165,00

**Koupelnové podsvícené LED zrcadlo.**

Konstrukce z hliníkového rámu 45mm. Sklo zrcadla tloušťka 5mm. Možnost uchycení zrcadla v horizontální a vertikální poloze. Připojení 220-240V. Ochrana IP 44. Bez vypínače. Zapojení do el. rozvodu a zapínání přes vypínač světél v místnosti. Spotřeba 5W.

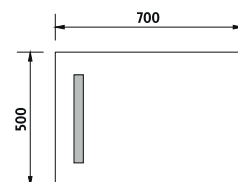
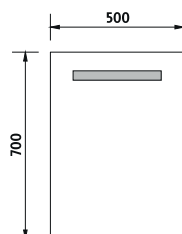
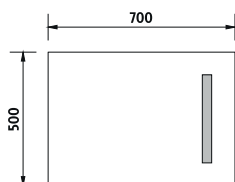
**ZP 1002****LED**  
technology

Kč 4490,- € 196,00

**Koupelnové podsvícené LED zrcadlo.**

Konstrukce z hliníkového rámu 45mm. Sklo zrcadla tloušťka 5mm. Možnost uchycení zrcadla v horizontální a vertikální poloze. Připojení 220-240V. Ochrana IP 44. Bez vypínače. Zapojení do el. rozvodu a zapínání přes vypínač světél v místnosti. Spotřeba 7W.

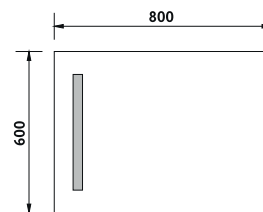
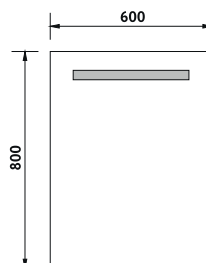
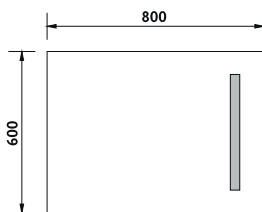



**ZP 1003****Koupelné podsvícené LED zrcadlo.**

Konstrukce z hliníkového rámu 45mm. Sklo zrcadla tloušťka 5mm. Možnost uchycení zrcadla v horizontální a vertikální poloze. Připojení 220-240V. Ochrana IP 44. Bez vypínače. Zapojení do el. rozvodu a zapínání přes vypínač světel v místnosti. Spotřeba 9W.

**LED**  
technology

Kč 4590,- €200,00

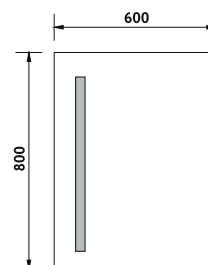
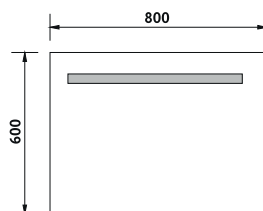
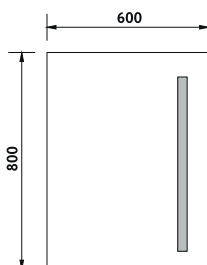
**ZP 1004****Koupelné podsvícené LED zrcadlo.**

Konstrukce z hliníkového rámu 45mm. Sklo zrcadla tloušťka 5mm. Možnost uchycení zrcadla v horizontální a vertikální poloze. Připojení 220-240V. Ochrana IP 44. Bez vypínače. Zapojení do el. rozvodu a zapínání přes vypínač světel v místnosti. Spotřeba 12W.

**LED**  
technology

Kč 5590,- €244,00

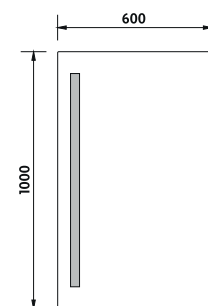
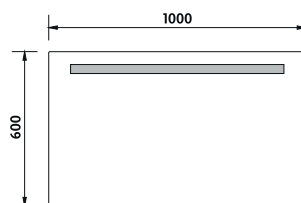
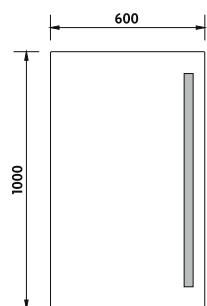

**ZP 2001****LED**  
technology

Kč 3790,- € 165,00

**Koupelnové podsvícené LED zrcadlo.**

Konstrukce z hliníkového rámu 45mm. Sklo zrcadla tloušťka 5mm. Možnost uchycení zrcadla v horizontální a vertikální poloze. Připojení 220-240V. Ochrana IP 44. Bez vypínače. Zapojení do el. rozvodu a zapínání přes vypínač světel v místnosti. Spotřeba 5W.

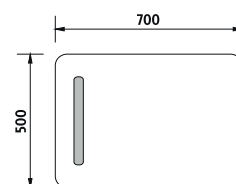
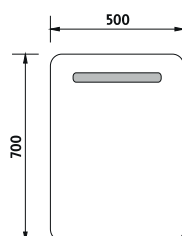
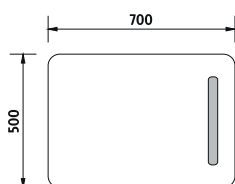
**ZP 2002****LED**  
technology

Kč 4490,- € 196,00

**Koupelnové podsvícené LED zrcadlo.**

Konstrukce z hliníkového rámu 45mm. Sklo zrcadla tloušťka 5mm. Možnost uchycení zrcadla v horizontální a vertikální poloze. Připojení 220-240V. Ochrana IP 44. Bez vypínače. Zapojení do el. rozvodu a zapínání přes vypínač světel v místnosti. Spotřeba 7W.

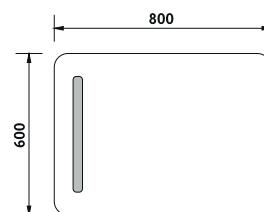
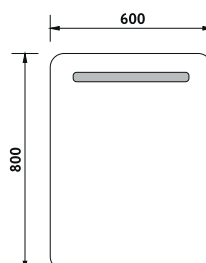
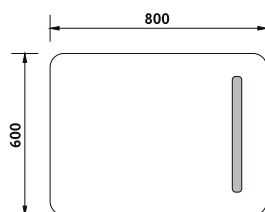



**ZP 2003**



Kč 4590,- €200,00

**Koupelnové podsvícené LED zrcadlo.**

Konstrukce z hliníkového rámu 45mm. Sklo zrcadla tloušťka 5mm. Možnost uchycení zrcadla v horizontální a vertikální poloze. Připojení 220-240V. Ochrana IP 44. Bez vypínače. Zapojení do el. rozvodu a zapínání přes vypínač světel v místnosti. Spotřeba 9W.

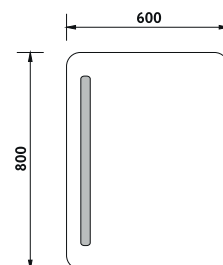
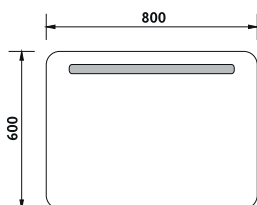
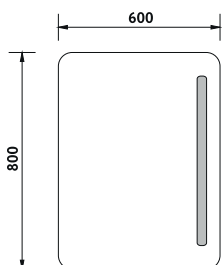

**ZP 2004**



Kč 5590,- €244,00

**Koupelnové podsvícené LED zrcadlo.**

Konstrukce z hliníkového rámu 45mm. Sklo zrcadla tloušťka 5mm. Možnost uchycení zrcadla v horizontální a vertikální poloze. Připojení 220-240V. Ochrana IP 44. Bez vypínače. Zapojení do el. rozvodu a zapínání přes vypínač světel v místnosti. Spotřeba 12W.

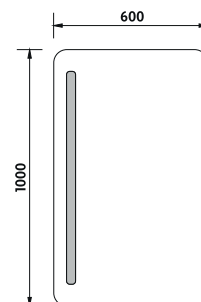
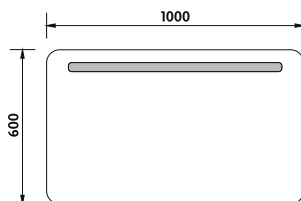
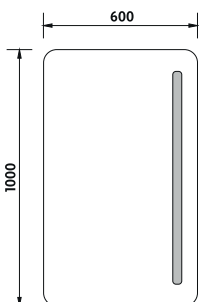

NIMCO

 aluminium
**ZP 4001****Koupelnové podsvícené LED zrcadlo.**

Konstrukce z hliníkového rámu 45mm. Sklo zrcadla tloušťka 5mm. Připojení 220-240V. Ochrana IP 44. Bez vypínače. Zapojení do el. rozvodu a zapínání přes vypínač světél v místnosti. Spotřeba 32W.

**ZP 4001-S****Koupelnové podsvícené LED zrcadlo.**

Konstrukce z hliníkového rámu 45mm. Sklo zrcadla tloušťka 5mm. Připojení 220-240V. Ochrana IP 44. Zapínání přes pohybový senzor. Spotřeba 32W.

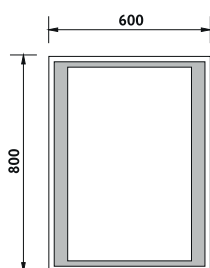
Kč 5990,- € 261,00

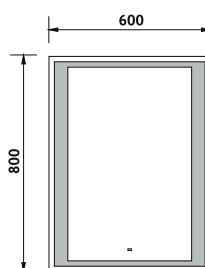

Kč 6790,- € 296,00

**ZP 5001****Koupelnové podsvícené LED zrcadlo.**

Konstrukce z hliníkového rámu 45mm. Sklo zrcadla tloušťka 5mm. Připojení 220-240V. Ochrana IP 44. Bez vypínače. Zapojení do el. rozvodu a zapínání přes vypínač světél v místnosti. Spotřeba 30W.

**ZP 5001-S****Koupelnové podsvícené LED zrcadlo.**

Konstrukce z hliníkového rámu 45mm. Sklo zrcadla tloušťka 5mm. Připojení 220-240V. Ochrana IP 44. Zapínání přes pohybový senzor. Spotřeba 30W.

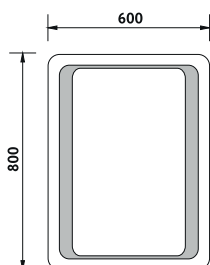
Kč 5990,- € 261,00

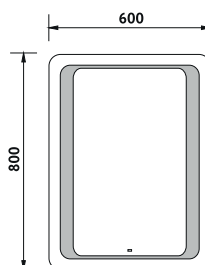

Kč 6790,- € 296,00



LED  
technology

**ZP 5001**

Koupelnové podsvícené LED zrcadlo. Spotřeba 30W.

Kč5990,- € 261,00

UVEDENÉ CENY JSOU VČETNĚ DPH

251



**ZP 6001**

**LED**  
technology

Kč 5990,- € 261,00

**Koupelné podsvícené LED zrcadlo.**

Konstrukce z hliníkového rámu 45mm. Sklo zrcadla tloušťka 5mm. Možnost uchycení zrcadla v horizontální a vertikální poloze. Připojení 220-240V. Ochrana IP 44. Bez vypínače. Zapojení do el. rozvodu a zapínání přes vypínač světél v místnosti. Spotřeba 30W.

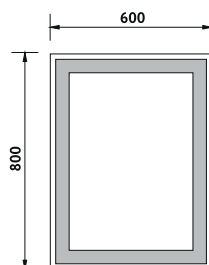
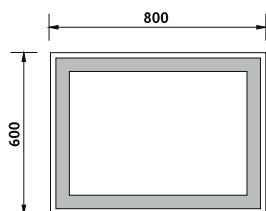

**ZP 7001**

**LED**  
technology

**ZP 7001-S**

**LED**  
technology

**Koupelné podsvícené LED zrcadlo.**

Konstrukce z hliníkového rámu 45mm. Sklo zrcadla tloušťka 5mm. Připojení 220-240V. Ochrana IP 44. Bez vypínače. Zapojení do el. rozvodu a zapínání přes vypínač světél v místnosti. Spotřeba 26W.

**Koupelné podsvícené LED zrcadlo.**

Konstrukce z hliníkového rámu 45mm. Sklo zrcadla tloušťka 5mm. Připojení 220-240V. Ochrana IP 44. Zapínání přes pohybový senzor. Spotřeba 26W.

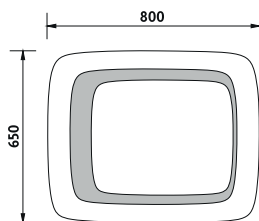

Kč 6190,- € 270,00

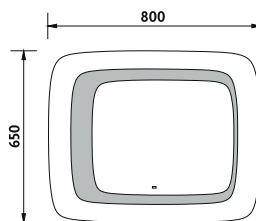

Kč 6990,- € 305,00



LED  
technology

**ZP 6001**

Koupelnové podsvícené LED zrcadlo. Spotřeba 30W.

Kč5990,- € 261,00

UVEDENÉ CENY JSOU VČETNĚ DPH

253

# kibo

# kibo

Moderní a nadčasová koupelna.

unforgettable bathroom



Opusťte konvenční tvary a vsaďte na osobitý styl! I zařízení koupelny o vás mnohé vypoví. Současné trendy se stále stáčejí k využívání chladného kovu a hran. Exkluzivní série KIBO nabízí sladění moderních prvků i nadčasovosti.



GUARANTEE

Na výrobky je poskytována prodloužená záruční doba na funkčnost výrobku 10 let, na povrchovou úpravu 3 roky, na spotřební části výrobku (pumpičky, WC kartáče apod.) je stanovena zákonná záruční doba 24 měsíců. Navštivte naši stránku [www.nimco.cz](http://www.nimco.cz) pro více informací.

Hlavní použité materiály mosaz, nerez ocel 18/8 (304), Povrchová úprava chrom. Nádobky keramika.

KIBO Ki 14060-26

chrom



**Ki 14031K-26**

Dávkovač na tekuté mýdlo.  
Nádobka keramická.  
Objem 250ml.

Kč 799,- € 34,90

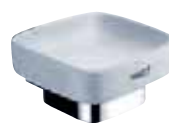
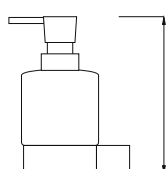
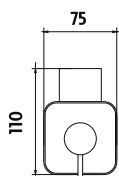

**Ki 14059K-26**

Mýdlenka keramická.

Kč 699,- € 30,50

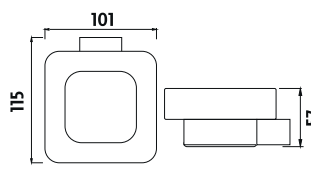

**Ki 14058K-26**

Držák pohárku. Pohárek keramický.

Kč 699,- € 30,50

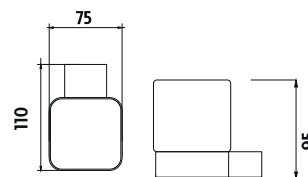





**Ki 14091AX-30-26**

Police s ohrádkou. Sklo rosené 30cm.

Kč 799,- € 34,90

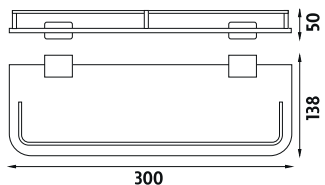

**Ki 14091AX-40-26**

Police s ohrádkou. Sklo rosené 40cm.

Kč 859,- € 37,50

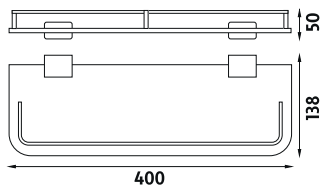

**Ki 14091AX-50-26**

Police s ohrádkou. Sklo rosené 50cm.

Kč 929,- € 40,50

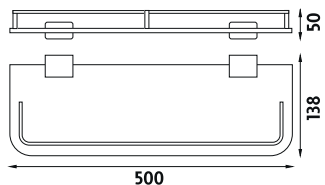

**Ki 14091AX-60-26**

Police s ohrádkou. Sklo rosené 60cm.

Kč 989,- € 43,10

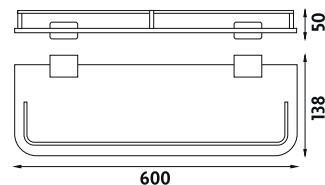

**Ki 14091BS-26**

Držáky police pro skla do tloušťky 6mm.

Kč 499,- € 21,80

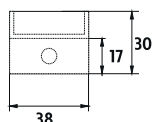

**Ki 14091RA-26**

Police s ohrádkou rohová. Sklo rosené poloměr 25cm.

Kč 859,- € 37,50

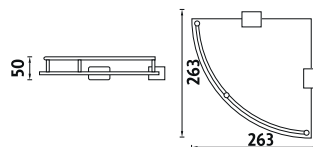

**Ki 14091C-26**

Police, sklo rosené.

Kč 699,- € 30,50

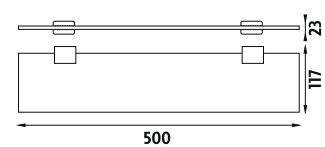

**Ki 14053-26**

Háček dvojitý.

Kč 359,- € 15,70

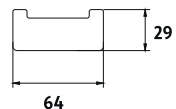

**Ki 14060-26**

Držák na ručník pro prohození ručníku. Šířka 21cm.

Kč 799,- € 34,90

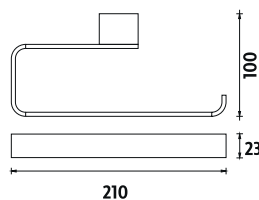

**Ki 14060g-26**

Držák na ručník pro prohození ručníku. Šířka 21cm.

Kč 689,- € 30,10

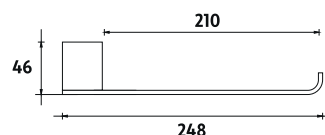



**Ki 14035-26**

Držák na ručníky šíře do 30cm a pro ručník 50cm přeložený.

Kč 899,- € 39,20

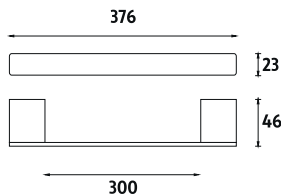

**Ki 14046-26**

Držák na ručníky šíře do 40 cm a pro ručník 70cm přeložený.

Kč 1059,- € 46,20

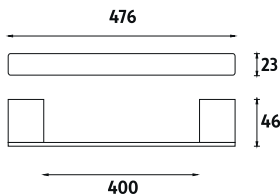

**Ki 14061-26**

Držák na ručníky šíře 50 cm a pro ručníky do 100cm přeložené.

Kč 1299,- € 56,60

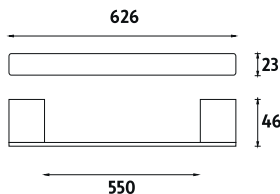

**Ki 14096-26**

Držák na ručníky otočný dvojitý pro 2x ručníky šíře 30cm nebo ručníky 50cm přeložené.

Kč 1199,- € 52,30

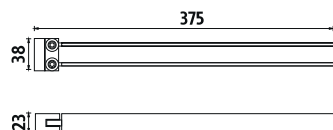

**Ki 14035D-26**

Držák pro 2x ručníky šíře do 30cm a pro ručníky 50cm přeložené.

Kč 1699,- € 74,10

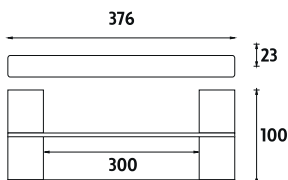

**Ki 14046D-26**

Držák pro 2x ručníky šíře do 40 cm a pro ručníky 70cm přeložené.

Kč 1999,- € 87,20

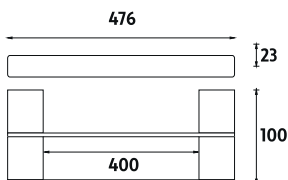

**Ki 14061D-26**

Držák pro 2x ručníky šíře 50 cm a pro ručníky do 100cm přeložené.

Kč 2499,- € 108,90

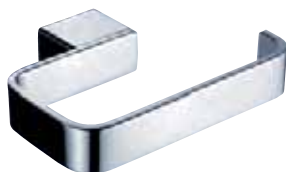
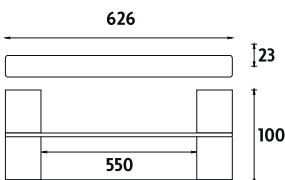

**Ki 14055-26**

Držák na toaletní papír.

Kč 699,- € 30,50

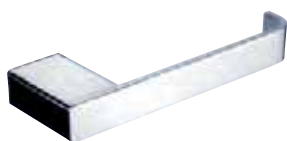
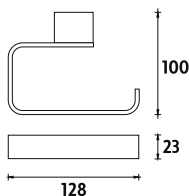

**Ki 14055g-26**

Držák na toaletní papír.

Kč 649,- € 28,30

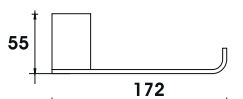

**Ki 14055E-26**

Držák na toaletní papír.

Kč 649,- € 28,30

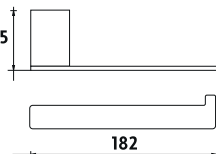

**Ki 14094K-26**

Toaletní WC kartáč. Nádoba keramická. Wc kartáč s krytkou.

Kč 1399,- € 61,00

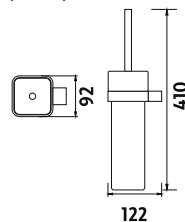

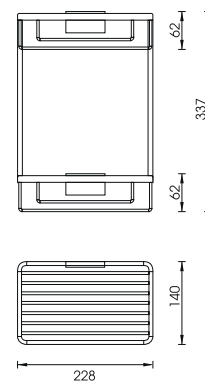

**Ki 14003-26**

Koupelňová drátěná rohová police. Systém se snadným sundáváním a čištěním.

Kč 999,- € 43,60

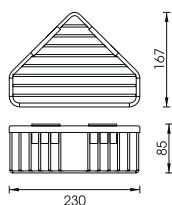

**Ki 14015-26**

Koupelňová drátěná police. Systém se snadným sundáváním a čištěním.

Kč 799,- € 34,90

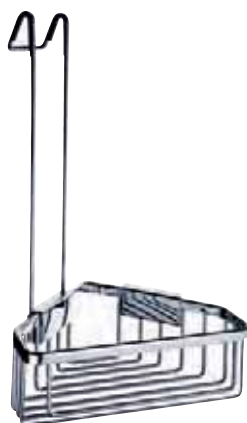
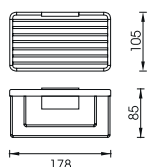

**Ki 14017D-26**

Koupelňová drátěná dvoupatrová police. Systém se snadným sundáváním a čištěním.

Kč2290,- € 99,80

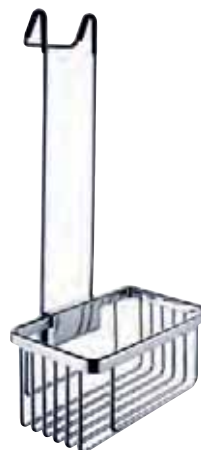

**Ki 14001H-26**

Hák pro zavěšení polic.

Kč 299,- € 13,10

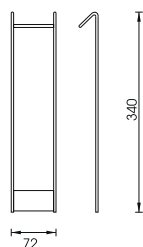

**Ki 14003H-26**

Koupelňová drátěná rohová police. S hákem pro zavěšení ve sprch. koutě.

Kč 1199,- € 52,30

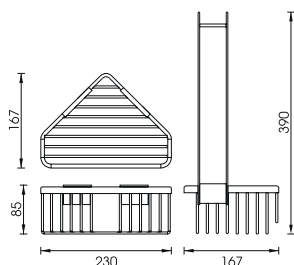

**Ki 14015H-26**

Koupelňová drátěná police. S hákem pro zavěšení ve sprch. koutě.

Kč 999,- € 43,60

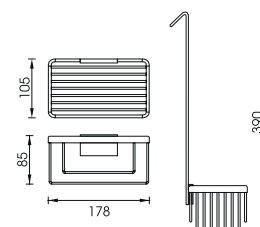

**Ki 14017D-H-26**

Koupelňová drátěná dvoupatrová police. S hákem pro zavěšení ve sprchovém koutě.

Kč2490,- € 108,60

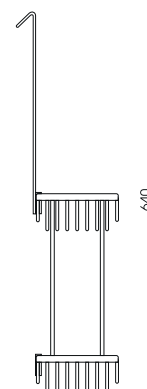

# drátěný program

Úložný prostor kdekoliv.



Přemyslejte o tom, jak zařídit koupelnu, aby výsledek působil vzdušným a prostorným dojmem? I v případě, že Vaše koupelna neoplývá zrovna obřímí rozměry, může být toto přání uskutečnitelné. Účelné drátěné poličky elegantně nastolí pořádek ve Vaší koupelně. Díky chromové povrchové úpravě a praktickému provedení se hodí opravdu do každé koupelny.



GUARANTEE

Na výrobky je poskytována prodloužená záruční doba na funkčnost výrobku 10 let, na povrchovou úpravu 3 roky. Navštivte naši stránku [www.nimco.cz](http://www.nimco.cz) pro více informací.

Hlavní použité materiály mosaz.

KIBO K114015-26

## axis

## bond

chrom



**AX 508-26**  
Drátěná rohová polička.

Kč 499,- € 21,80

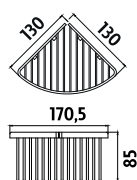

**AX 506-26**  
Drátěná rohová polička.

Kč 699,- € 30,50

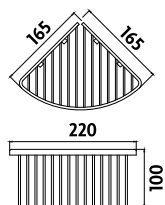

**AX 507-26**  
Drátěná rohová polička.

Kč 899,- € 39,20

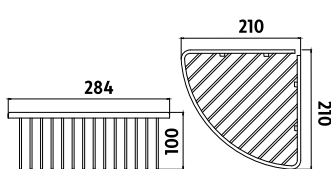

**BO 303N-26**  
Drátěná rohová police.

Kč 739,- € 32,30

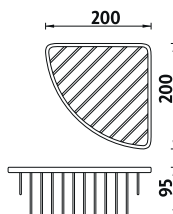

**BO 313N-26**  
Drátěná police.

Kč 839,- € 36,60

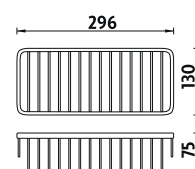

## open

chrom

drátěný program



**OP 101N-26**  
Drátěný rohový  
mýdelník.

Kč 349,- € 15,30

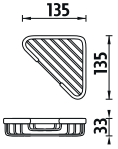

**OP 108N-26**  
Drátěná rohová polička.  
Hloubka 8,5cm.

Kč 399,- € 17,40

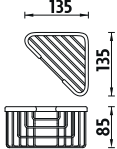

**OP 102N-26**  
Drátěná rohová polička.

Kč 499,- € 21,80

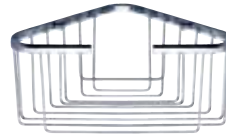
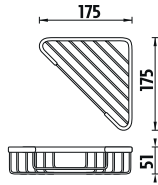

**OP 106-26**  
Drátěná rohová police.  
Hloubka 10cm.

Kč 579,- € 25,30

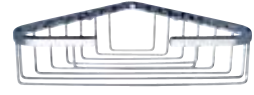
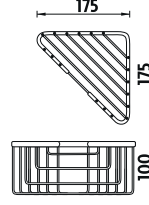

**OP 103N-26**  
Drátěná rohová polička.

Kč 579,- € 25,30

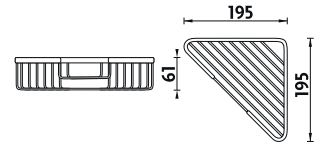

## open

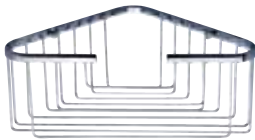

**OP 107-26**  
Drátěná rohová polička.  
Hloubka 10cm.

Kč 649,- € 28,30

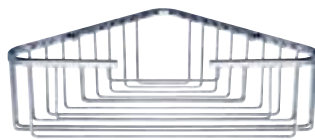
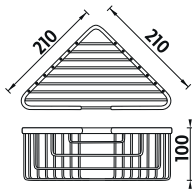

**OP 105N-26**  
Drátěná rohová polička.  
Hloubka 10cm.

Kč 989,- € 43,10

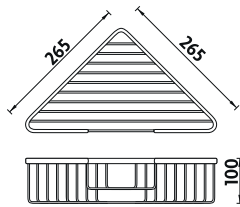

**OP 111N-26**  
Drátěný mýdelník - polička.

Kč 349,- € 15,30

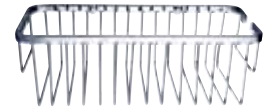
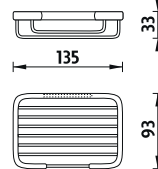

**OP 113N-26**  
Drátěná polička.  
Hloubka 10cm.

Kč 699,- € 30,50

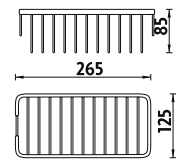

## trend



**TR 403N-26**  
Drátěná rohová police.

Kč 639,- € 27,90

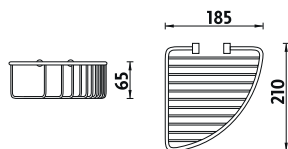

**TR 404HN-26**  
Drátěná rohová police s háčkem pro  
žínku.

Kč 769,- € 33,60

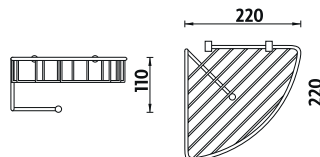

**TR 421N-26**  
Drátěná rohová dvoupatrová police.

Kč 1499,- € 65,40

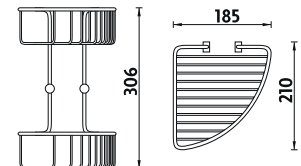

# unix



# unix

Jednoduše univerzální.



**GUARANTEE**

Na výrobky je poskytována prodloužená záruční doba na funkčnost výrobku 10let, na povrchovou úpravu 3 roky, na spotřební části výrobku (pumpičky, WC kartáče apod.) je stanovena zákonná záruční doba 24 měsíců. Navštivte naši stránku [www.nimco.cz](http://www.nimco.cz) pro více informací.

Hlavní použité materiály mosaz, nerez ocel 18/8 (304), Povrchová úprava chrom. Nádobky sklo mat., keramika.

**UNIX UN 13031MN-26**



technical and universal

V současných trendech panuje nádech funkcionalismu a technických prvků. Tyto moderní tendence bezesporu reprezentuje řada koupelňových doplňků UNIX. Spojuje univerzálnost chromu spolu s čistým a nevtrávným vzezřením keramiky. Díky technicky univerzálnímu designu bude vhodně ladit s ostatními prvky dnešních koupelen. Dlouhá životnost, bytelné provedení, kvalitní materiál ji předurčují získat si široké uplatnění, jak ve veřejných zařízeních, tak v domácnostech.



Ikona vyznačující možnost připevnění výrobku také lepením. (Lepidlo není součástí balení).

chrom



**UN 13031MN-26**

Dávkač na tekuté mýdlo. Kovový tubus. Objem cca 200ml.

Kč 699,- € 30,50

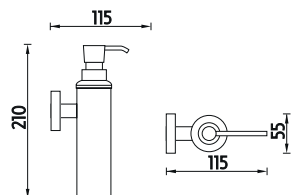

**UN 13031W-26**

Dávkač na tekuté mýdlo. Nádobka matné sklo. Objem cca 200ml.

Kč 699,- € 30,50

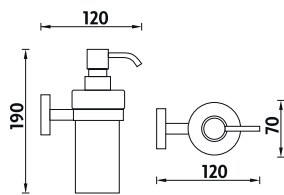

**UN 13031K-26**

Dávkač na tekuté mýdlo. Nádobka keramická, objem 200ml.

Kč 599,- € 26,10

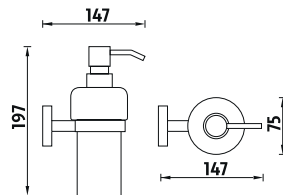

**UN 13031C-P-26**

Dávkač na tekuté mýdlo 180ml. Nádobka z roseného mat. skla.

Kč 479,- € 20,90

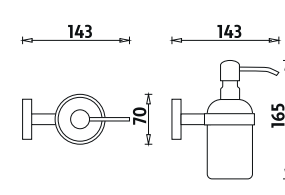



**UN 13059M-26**  
Celokovový mýdelník.

Kč 429,- € 18,70

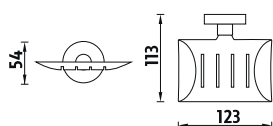

**UN 13059Z-26**  
Drátěný mýdelník.

Kč 479,- € 20,90

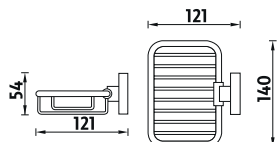

**UN 13059K-26**  
Mýdelna keramická.

Kč 499,- € 21,80

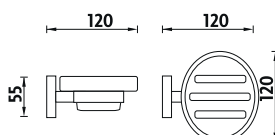

**UN 13059C-26**  
Držák na mýdlo. Mýdelna z roseného skla.

Kč 399,- € 17,40

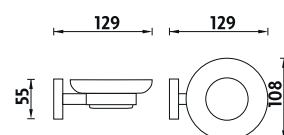

**UN 13058W-26**  
Držák sklenky. Sklenka z roseného skla.

Kč 599,- € 26,10

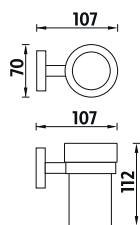

**UN 13058K-26**  
Držák pohárku. Pohárek keramický.

Kč 459,- € 20,00

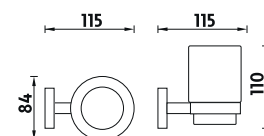

**UN 13058C-26**  
Držák sklenky. Sklenka z roseného skla.

Kč 389,- € 17,00

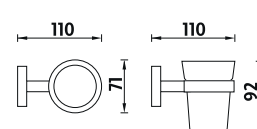

**UN 13056-26**  
Držák kartáčků. Celokovový.

Kč 389,- € 17,00

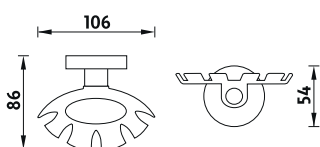

**UN 13058DW-26**  
Dvojitý držák sklenek. Skleničky z roseného skla.

Kč 979,- € 42,70

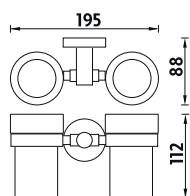

**UN 13058DK-26**  
Dvojitý držák pohárků. Pohárky keramické.

Kč 699,- € 30,50

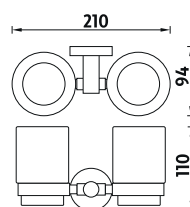

**UN 13058DC-26**  
Dvojitý držák sklenek. Sklenky z roseného skla.

Kč 659,- € 28,80

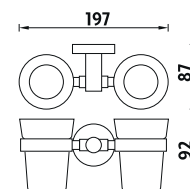

chrom



**UN 1305831W-26**

Dávkovač a držák sklenky. Nádobky z roseného skla. Objem cca 200ml.

Kč 1079,- € 47,10

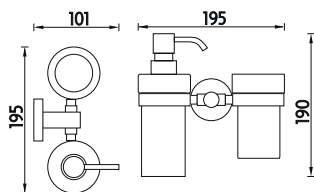

**UN 1305831K-26**

Dávkovač 200ml a držák pohárku. Nádobky keramické. Objem cca 200ml.

Kč 839,- € 36,60

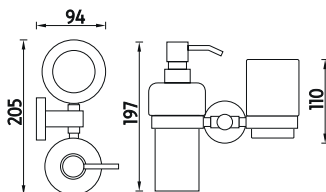

**UN 1305831C-P-26**

Držák sklenky a dávkovače 180ml. Nádobky z roseného skla.

Kč 699,- € 30,50

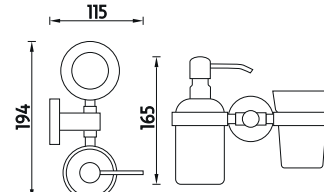

**UN 13057DW-26**

Držák kartáčků a sklenek. Skleničky z roseného skla.

Kč 1149,- € 50,10

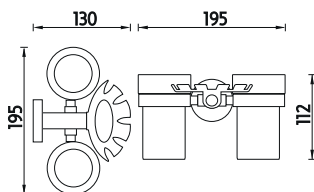

**UN 13057DK-26**

Držák kartáčků a pohárku. Pohárky keramické.

Kč 869,- € 37,90

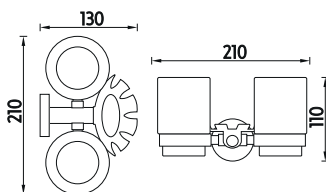

**UN 13057DC-26**

Držák kartáčků a sklenek. Sklenky z roseného skla.

Kč 829,- € 36,20

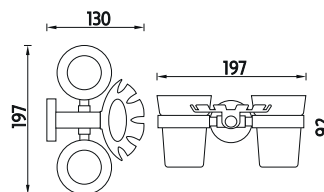

**UN 1305731W-26**

Držák kartáčků, dávkovače a pohárku. Nádobky z roseného skla. Objem cca 200ml.

Kč 1249,- € 54,50

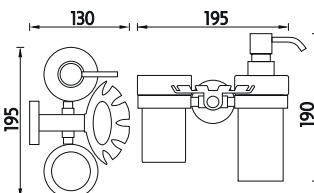

**UN 1305731K-26**

Držák kartáčků, dávkovače 200ml a pohárku. Nádobky keramické. Objem cca 200ml.

Kč 999,- € 43,60

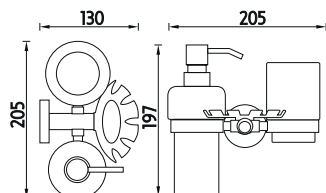

**UN 1305731C-P-26**

Držák dávkovače 180ml, kartáčků a sklenky. Nádobky z roseného skla.

Kč 869,- € 37,90

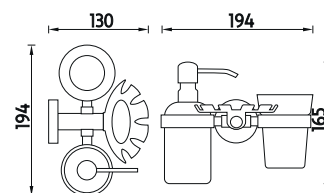





**UN 13091AX-30-26**

Polička s ohrádkou. Sklo rosené  
Délka police 30cm.

Kč 739,- € 32,30

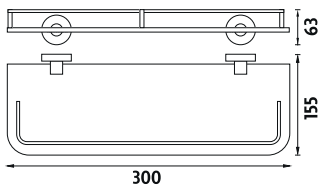

**UN 13091AX-40-26**

Polička s ohrádkou. Sklo rosené  
Délka police 40cm.

Kč 799,- € 34,90

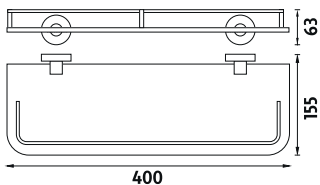

**UN 13091AX-50-26**

Polička s ohrádkou. Sklo rosené  
Délka police 50cm.

Kč 869,- € 37,90

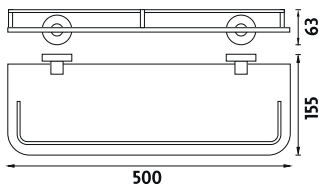

**UN 13091AX-60-26**

Polička s ohrádkou. Sklo rosené  
Délka police 60cm.

Kč 929,- € 40,50

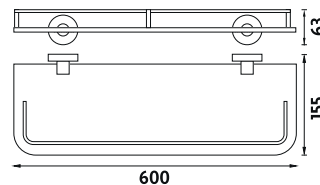

**UN 13091C-26**

Polička. Sklo rosené.

Kč 599,- € 26,10

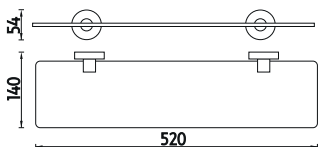

**UN 13091CX-26**

Polička s ohrádkou. Sklo rosené.

Kč 799,- € 34,90

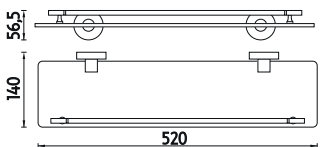

**UN 13091RC-26**

Polička rohová s ohrádkou. Sklo rosené. Poloměr skla 25cm.

Kč 799,- € 34,90

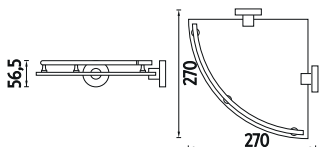

**UN 13091RA-26**

Polička rohová s ohrádkou. Sklo rosené. Poloměr skla 25cm.

Kč 799,- € 34,90

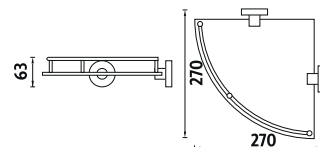

**UN 13092CX-26**

Polička dvoupatrová s ohrádkou, rovná 40cm. Sklo rosené.

Kč 1689,- € 73,60

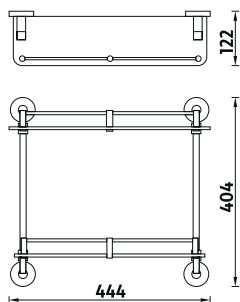

**UN 13093CX-26**

Polička dvoupatrová rohová s ohrádkou. Poloměr skla 25cm. Sklo rosené.

Kč 1689,- € 73,60

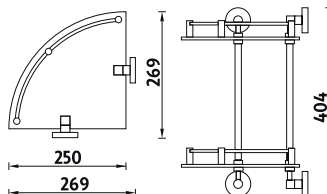

**UN 13091BS-26**

Držáky police ( pár). Možnost použití vlastního skla do tloušťky 6mm.

Kč 439,- € 19,20

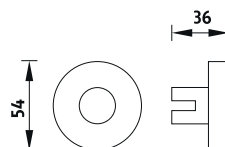



**UN 13054N-26**  
Háček jednoduchý.

Kč 199,- € 8,70

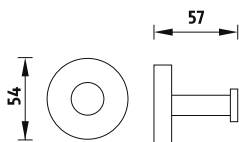

**UN 13054-26**  
Háček jednoduchý.

Kč 219,- € 9,60

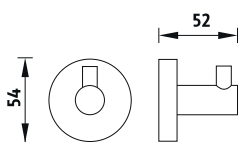

**UN 13053-26**  
Háček dvojitý.

Kč 259,- € 11,40

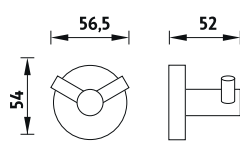

**UN 13060-26**  
Kruhový držák na ručník.

Kč 439,- € 19,20

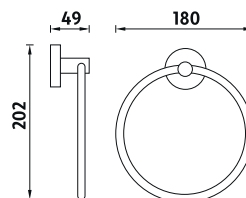

**UN 13054-5-26**  
Držák na ručník s 5-ti háčky.

Kč 599,- € 26,10

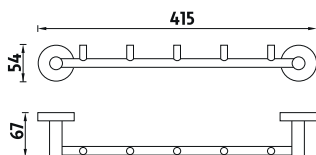

**UN 13054S-26**  
Háček jednoduchý, malý.

Kč 69,- € 3,00

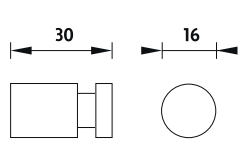

**UN 13054L-26**  
Háček jednoduchý, malý, prodloužený.

Kč 79,- € 3,50

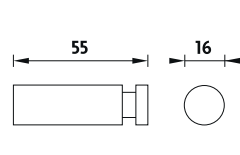

**UN 13052-26**  
Háček na otopné těleso.

Kč 279,- € 12,20

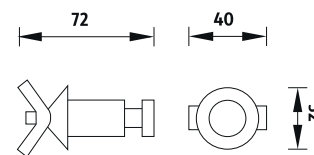

**UN 13035-26**  
Držák na ručník 350mm.

Kč 499,- € 21,80

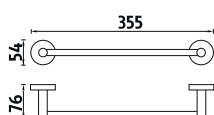

**UN 13046-26**  
Držák na ručník 500mm.

Kč 539,- € 23,50

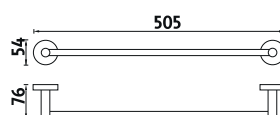

**UN 13061D-26**  
Dvojitý držák na ručníky 650mm.

Kč 749,- € 32,70

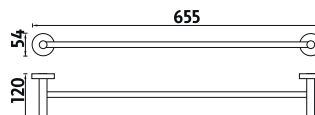

**UN 13060P-26**  
Univerzální držák na ručníky, na papírové ručníky v roli nebo na 2-3ks toaletního papíru.

Kč 489,- € 21,30

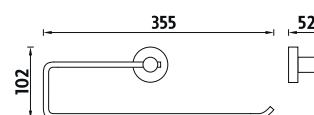



**UN 13035A-26**

Držák na ručník 350mm.

Kč 589,- € 25,70

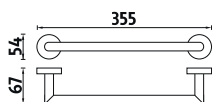

**UN 13046A-26**

Držák na ručník 500mm.

Kč 669,- € 29,20

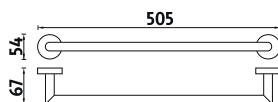

**UN 13061A-26**

Držák na ručníky 650mm.

Kč 799,- € 34,80

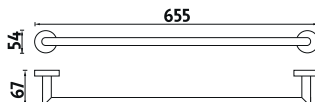

**UN 13061DA-26**

Dvojitý držák na ručníky 650mm.

Kč 899,- € 39,20

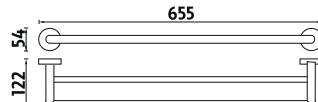

**UN 13062A-26**

Police na ručníky.

Kč 1259,- € 54,90



**UN 13063-26**

Police na ručníky.

Kč 1179,- € 51,40

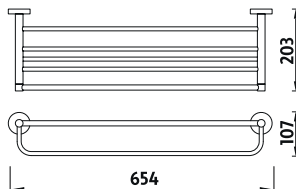

**UN 13063A-26**

Police na ručníky.

Kč 1759,- € 76,70

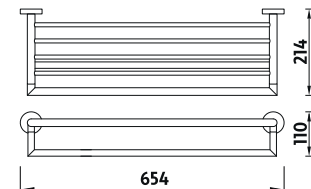

**UN 13063A-H-26**

Police na ručníky se 6-ti háčky na zavěšení.

Kč 1999,- € 87,20

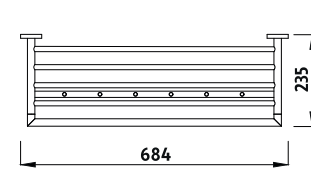

**UN 13099-26**

Trojité otočný háček.

Kč 589,- € 25,70

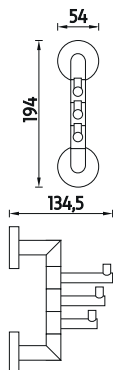

**UN 13096-26**

Dvojitý otočný držák na ručníky.

Kč 699,- € 30,50

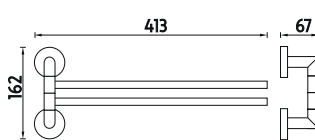

**UN 13096-3-26**

Trojité otočný držák na ručníky.

Kč 899,- € 39,20





**UN 13055-26**

Držák na toaletní papír bez krytu.

Kč 379,- € 16,60

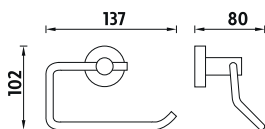

**UN 13055B-26**

Držák na toaletní papír s krytem.

Kč 579,- € 25,30

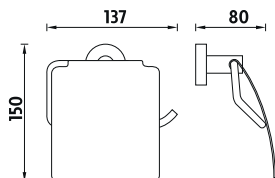

**UN 13055M-26**

Držák na toaletní papír bez krytu. Pevný, masivní.

Kč 499,- € 21,80

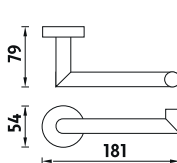

**UN 13055R-26**

Držák na rezervní toaletní papír.

Kč 399,- € 17,40

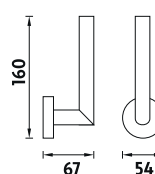

**UN 13094E-26**

Toaletní WC kartáč celokovový. Na zavěšení, na postavení. Masivní provedení s výsuvnou nádobkou.

Kč 979,- € 42,70

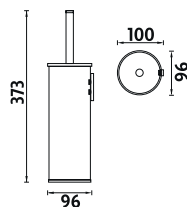

**UN 13094W-26**

Toaletní WC kartáč s vysokou nádobkou z roseného skla.

Kč 1199,- € 52,30

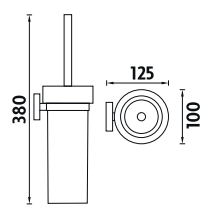

**UN 13094K-26**

Toaletní WC kartáč. Nádobka keramická.

Kč 899,- € 39,20

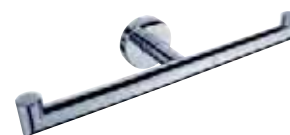
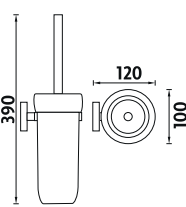

**UN 13055MD-26**

Držák na toaletní papír bez krytu. Dvojitý. Možno použít jako rezervní.

Kč 659,- € 28,80

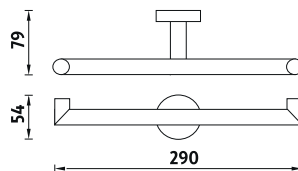

**UN 13094C-26**

Toaletní WC kartáč. Nádobka z roseného skla.

Kč 669,- € 29,20

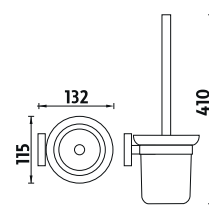



**UN 13095W-26**

Stojánkový WC set, kartáč + držák na toaletní papír. Nádobka z roseného skla, vysoká..

Kč2599,- € 113,30

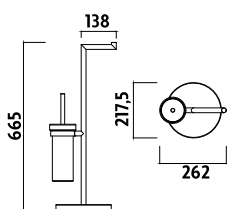

**UN 13095K-26**

Stojánkový WC set, kartáč + držák na toaletní papír. Nádobka keramická.

Kč2299,- € 100,20

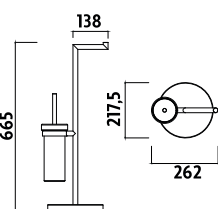

**UN 13095C-26**

Stojánkový WC set, kartáč + držák na toaletní papír. Nádobka sklo matné.

Kč1999,- € 87,20

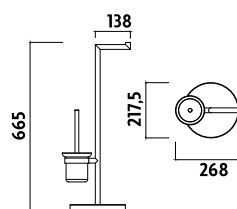

**UN 13015-26**

Tyč na sprchu s jezdcem. Kompletně celokovová. Výška 60cm.

Kč1299,- € 56,60

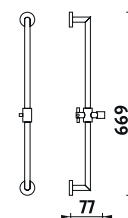

**UN 13035BM-26**

Madlo k vaně v designu série UNIX. Délka 300mm. Průměr 25mm.

Kč 599,- € 26,10

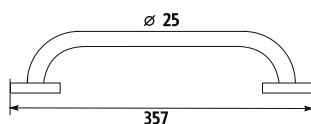

**35003TU**

Lepidlo MAMUT HIGH TACK výrobce Den Braven. Objem 25ml. (Možno upevnit 6-10 ks jednotlivých úchytů)

Kč 89,- € 3,90



Výrobky označené touto ikonou je možné upevňovat také lepením.



# bormo

V jednoduchosti je krása.

# bormo

simple world



**GUARANTEE**

Na výrobky je poskytována prodloužená záruční doba na funkčnost výrobku 10 let, na povrchovou úpravu 3 roky, na spotřební části výrobku (pumpičky, WC, kartáče apod.) je stanovena zákonná záruční doba 24 měsíců. Navštivte naši stránku [www.nimco.cz](http://www.nimco.cz) pro více informací.

Hlavní použité materiály mosaz, nerez ocel 18/8 (304), Povrchová úprava chrom. Nádobky sklo mat., keramika.

Spojení jednoduchosti s čistými liniemi a tvary přesně vystihuje sérii koupelňových doplňků BORMO. Prostý design této řady v sobě skloubil nadčasový vzhled, spolu s funkcí každého výrobku. BORMO nabízí prostředí plné harmonie a jednoduchosti, které z vaší koupelny vykouzlí místo, kde se budete cítit báječně a kde je relaxace zaručena.

**BORMO BR 11112-26**

 chrom



### BR 11031W-26

Dávkovač na tekuté mýdlo.  
Nádobka z roseného skla.  
Objem cca 200ml.

Kč 659,- € 28,80

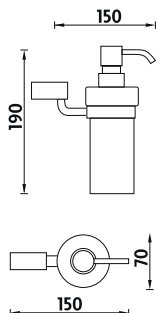

### BR 11031K-26

Dávkovač na tekuté mýdlo 200ml.  
Nádobka keramická.

Kč 559,- € 24,40

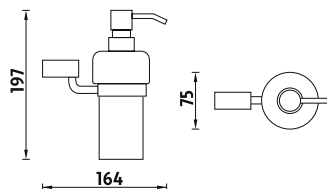

### BR 11031C-26

Dávkovač na tekuté mýdlo 180ml.  
Nádobka z roseného mat. skla.

Kč 439,- € 19,20

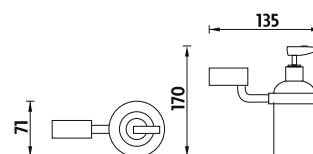

**BR 11059Z-26**  
Drátěná mýdelka.



Kč 499,- € 21,80

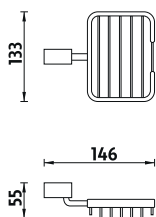

**BR 11059K-26**  
Mýdelka keramická.

Kč 459,- € 20,00

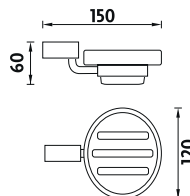

**BR 11059C-26**  
Držák na mýdlo.  
Mýdelka z roseného matného skla.

Kč 379,- € 16,60

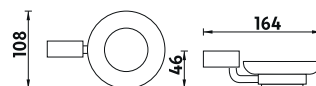

**BR 11058W-26**  
Držák sklenky. Nádobka z roseného matného skla.

Kč 559,- € 24,40

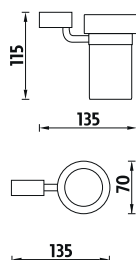

**BR 11058K-26**  
Držák pohárku.  
Pohárek keramický.

Kč 419,- € 18,30

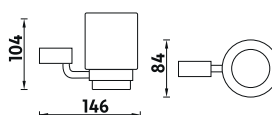

**BR 11058C-26**  
Držák sklenky.  
Nádobka z roseného matného skla.

Kč 379,- € 16,60

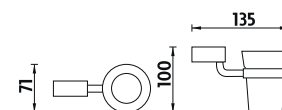

**BR 11091AX-30-26**  
Polička s ohrádkou. Sklo rosené  
Délka police 30cm.

Kč 569,- € 24,80

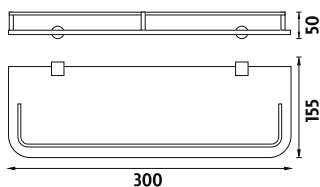

**BR 11091AX-40-26**  
Polička s ohrádkou. Sklo rosené  
Délka police 40cm.

Kč 629,- € 27,50

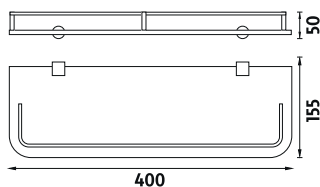

**BR 11091AX-50-26**  
Polička s ohrádkou. Sklo rosené  
Délka police 50cm.

Kč 699,- € 30,50

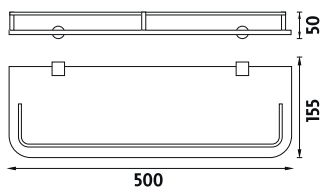

**BR 11091AX-60-26**  
Polička s ohrádkou. Sklo rosené  
Délka police 60cm.

Kč 759,- € 33,10

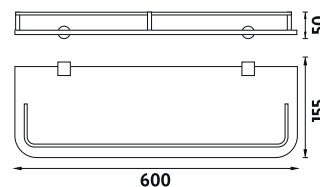



**BR 11091C-26**

Police.  
Sklo poličky matné.

Kč 439,- € 19,20

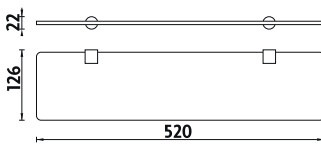

**BR 11091CX-26**

Police s ohrádkou.  
Sklo poličky matné s vestavěnou masivní ohrádkou.

Kč 599,- € 26,10

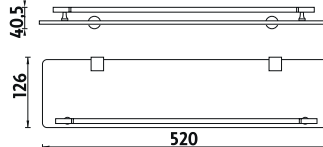

**BR 11091RC-26**

Rohová polička s ohrádkou. Sklo rosené.

Kč 599,- € 26,10

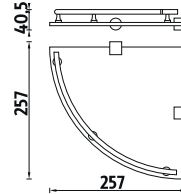

**BR 11091RA-26**

Rohová police s ohrádkou. Sklo rosené. Poloměr skla 25cm.

Kč 639,- € 27,90

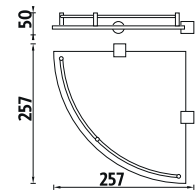

**BR 11091BS-26**

Samotné úchyty police pro 6mm skla, pár.

Kč 269,- € 11,80

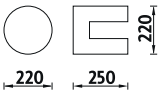

**BR 11103-26**

Trojháček jednoduchý.

Kč 389,- € 17,00

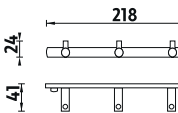

**BR 11106-26**

Trojháček dvojitý.

Kč 469,- € 20,50

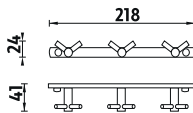

**BR 11104-26**

Čtyřháček jednoduchý.

Kč 479,- € 20,90

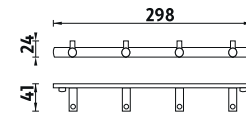

**BR 11108-26**

Čtyřháček dvojitý.

Kč 589,- € 25,70

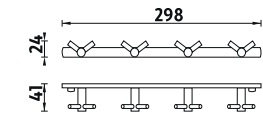

**BR 11109-26**

Šestiháček jednoduchý.

Kč 589,- € 25,70

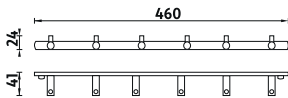

**BR 11112-26**

Šestiháček dvojitý.

Kč 699,- € 30,50

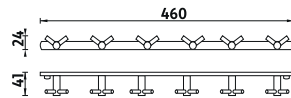

**BR 11035-26**

Držák na ručník jednoduchý 360mm.

Kč 479,- € 20,90

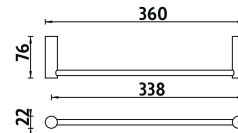

**BR 11046-26**

Držák na ručník jednoduchý 470mm.

Kč 519,- € 22,60

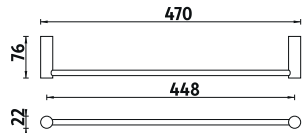

**BR 11046D-26**

Držák na ručníky dvojitý 470mm.

Kč 699,- € 30,50

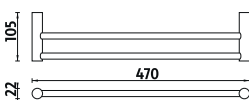

**BR 11061D-26**

Držák na ručníky dvojitý 635mm.

Kč 769,- € 33,60

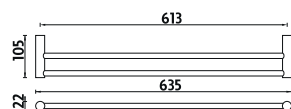

**BR 11096-26**

Otočný držák na ručníky se dvěma rameny.

Kč 749,- € 32,70

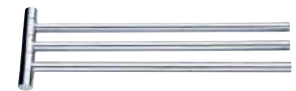
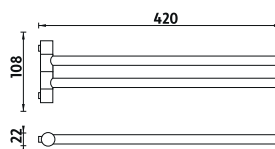

**BR 11096-3-26**

Otočný držák na ručníky se třemi rameny.

Kč 999,- € 43,60

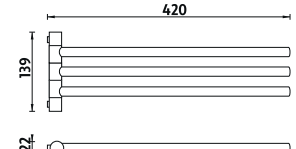





**BR 11096-4-26**

Otočný držák na ručníky se čtyřmi rameny.

Kč 1299,- € 56,60

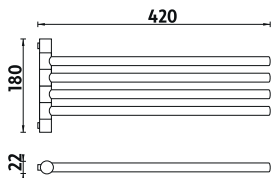

**BR 11060L-26**

Kruhový držák na ručníky.

Kč 349,- € 15,30

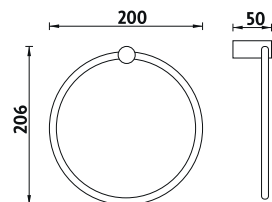

**BR 11094W-26**

Toaletní WC kartáč. Nádobka z roseného skla.

Kč 1099,- € 48,00

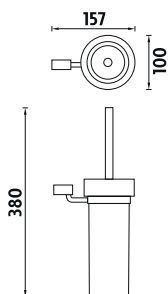

**BR 11099-3-26**

Trojité otočný háček.

Kč 699,- € 30,50

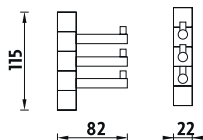

**BR 11055-26**

Držák na toaletní papír bez krytu.

Kč 339,- € 14,80

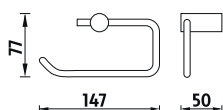

**BR 11054-26**

Háček.

Kč 189,- € 8,30

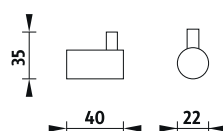

**BR 11055B-26**

Držák na toaletní papír s krytem.

Kč 479,- € 20,90

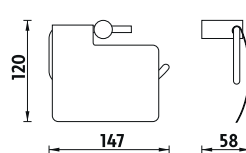

**BR 11053-26**

Háček dvojité.

Kč 199,- € 8,70

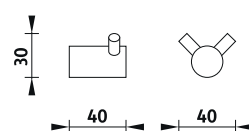

**BR 11055S-26**

Rezervní držák na 3ks toaletního papíru.

Kč 349,- € 15,30

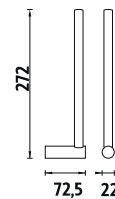

**BR 11094K-26**

Toaletní WC kartáč. Nádobka keramická.

Kč 799,- € 34,90

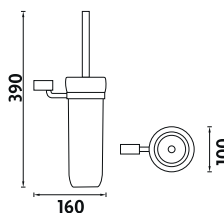

**BR 11094C-26**

Toaletní WC kartáč. Nádobka z matného skla.

Kč 599,- € 26,10

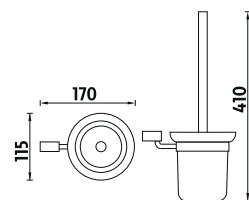

# pallas

modern bathroom

# pallas athéna

Kombinace oblého i hranatého.

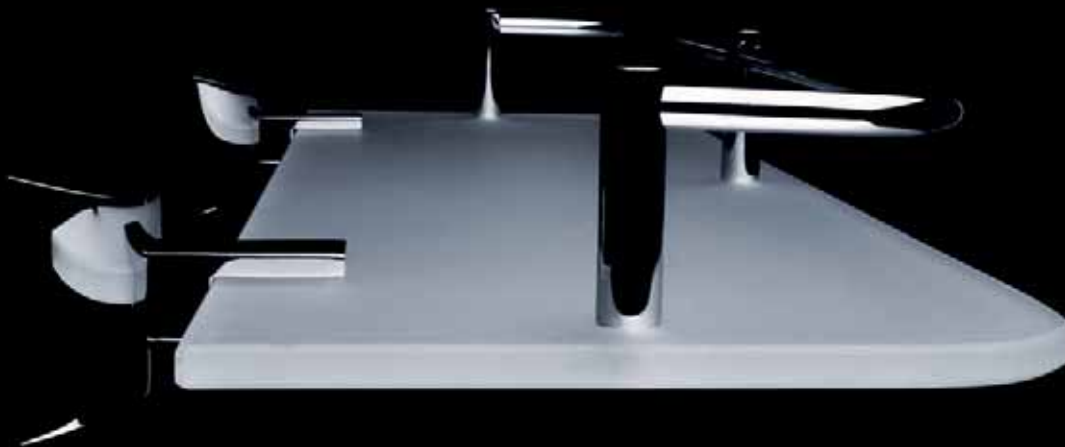

Každé ráno a každý večer vstupujeme do své koupelny, malého intimního prostředí, kde toužíme být jen sami a věnovat se pouze sobě. Několik správně a nápaditě vybraných předmětů změní nudný prostor k nepoznání a vtiskne mu pečet' osobitosti. Doplňky Pallas Athéna excelují použitím kvalitních materiálů, stylovým moderním designem a v neposlední řadě také přijatelnou cenou.



GUARANTEE

Na výrobky je poskytována prodloužená záruční doba na funkčnost výrobku 10let, na povrchovou úpravu 3 roky, na spotřební části výrobku (pumpičky, WC, kartáče apod.) je stanovena zákonná záruční doba 24 měsíců. Navštivte naši stránku [www.nimco.cz](http://www.nimco.cz) pro více informací.

Hlavní použité materiály mosaz, nerez ocel 18/8 (304), Povrchová úprava chrom. Nádobky sklo mat., keramika.

PALLAS ATHÉNA  
PA 12091AX-40-26



**PA 12031W-26**

Dávkovač na tekuté mýdlo. Nádobka z roseného skla. Objem cca 200ml.

Kč 699,- € 30,50

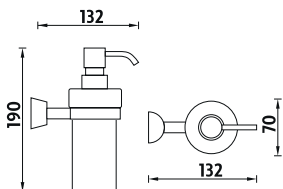

**PA 12031K-26**

Dávkovač na tekuté mýdlo 200ml. Nádobka keramická.

Kč 599,- € 26,10

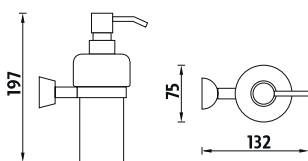

**PA 12059Z-26**

Drátěná mýdlenka.

Kč 499,- € 21,80

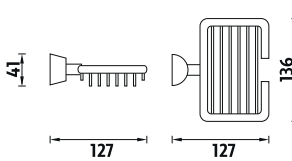

**PA 12059K-26**

Mýdlenka keramická.

Kč 499,- € 21,80

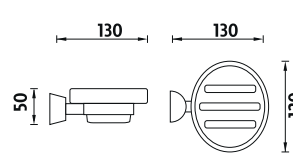

chrom



**PA 12058W-26**

Držák sklenky. Sklenka z roseného matného skla.

Kč 599,- € 26,10

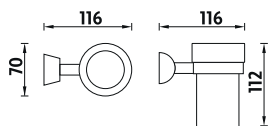

**PA 12058K-26**

Držák pohárku. Pohárek keramický.

Kč 459,- € 20,00

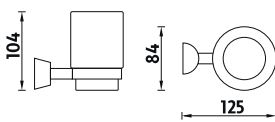

**PA 12058DW-26**

Držák sklenek. Skleničky z roseného skla.

Kč 949,- € 44,40

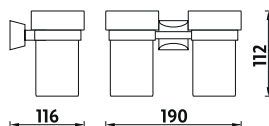

**PA 12058DK-26**

Dvojitý držák pohárků. Pohárek keramický.

Kč 669,- € 29,20

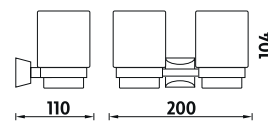

**PA 1205831W-26**

Dávkovač na tekuté mýdlo se sklenkou. Nádobky z roseného skla. Objem cca 200ml.

Kč 1049,- € 45,80

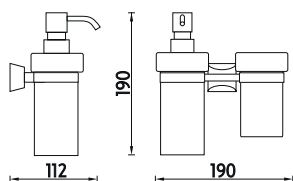

**PA 1205831K-26**

Dávkovač na tekuté mýdlo 200ml a pohárek. Nádobky keramické.

Kč 799,- € 34,90

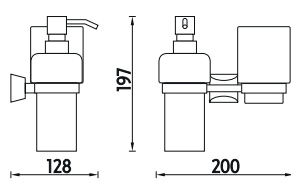

**PA 12091RC-26**

Police s ohrádkou rohová. Sklo rosené. Poloměr skla 25cm.

Kč 759,- € 33,10

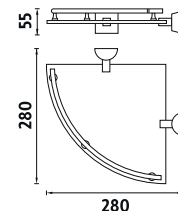

**PA 12091RA-26**

Police s ohrádkou rohová. Sklo rosené. Poloměr skla 25cm.

Kč 759,- € 33,10

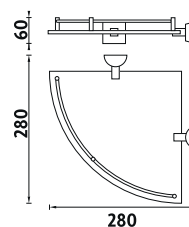

**PA 12091AX-30-26**

Police s ohrádkou. Sklo rosené. Délka 30cm.

Kč 699,- € 30,50

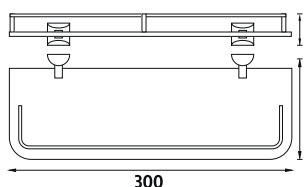

**PA 12091AX-40-26**

Police s ohrádkou. Sklo rosené. Délka 40cm.

Kč 759,- € 33,10

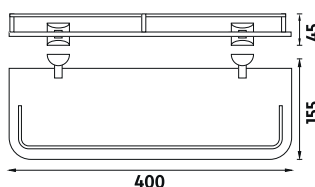

**PA 12091AX-50-26**

Police s ohrádkou. Sklo rosené. Délka 50cm.

Kč 829,- € 36,20

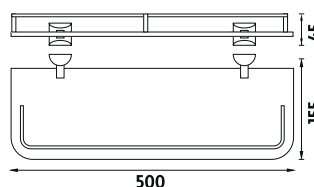

**PA 12091AX-60-26**

Police s ohrádkou. Sklo rosené. Délka 60cm.

Kč 889,- € 38,80

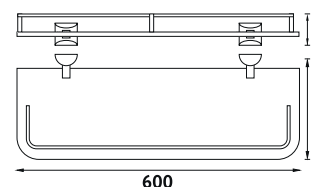

chrom



**PA 12091C-26**

Políčka s roseným matným sklem.

Kč 569,- € 24,80

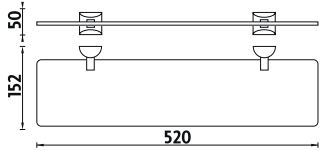

**PA 12091CX-26**

Police s ohrádkou. Políčka s roseným matným sklem s ohrádkou montovanou ke sklu.

Kč 679,- € 29,70

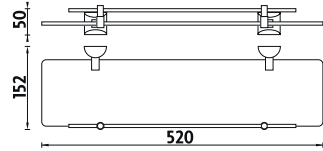

**PA 12091N-26**

Police s ohrádkou. Políčka s matným sklem s masivní ohrádkou ve skle.

Kč 769,- € 33,60

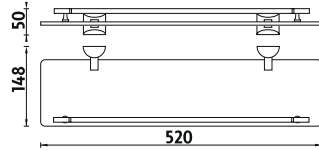

**PA 12091BS-26**

Držáky police ( pár). Možnost použití vlastního skla do tloušťky 6mm.

Kč 399,- € 17,40

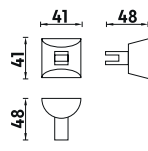

**PA 12054-26**

Háček jednoduchý.

Kč 289,- € 12,70

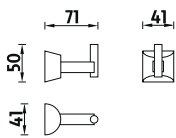

**PA 12060-26**

Elipsový držák na ručník.

Kč 439,- € 19,20

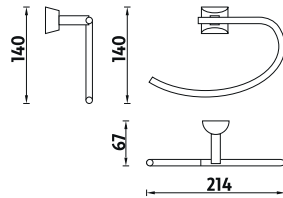

**PA 12046-26**

Jednoduchý držák na ručník.

Kč 529,- € 23,10

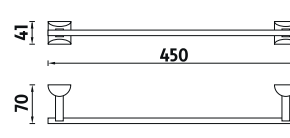

**PA 12061D-26**

Dvojitý držák na ručník.

Kč 799,- € 34,90

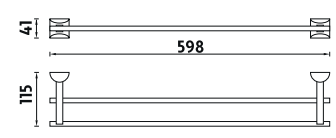

**PA 12055-26**

Držák na toaletní papír bez krytu.

Kč 399,- € 17,40

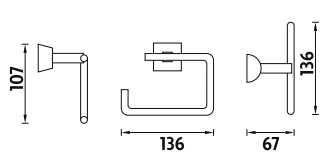

**PA 12055B-26**

Držák na toaletní papír s krytem.

Kč 499,- € 21,80

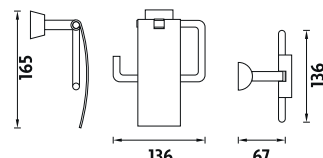

**PA 12094W-26**

Toaletní WC kartáč. Nádobka z roseného skla.

Kč 1199,- € 52,30

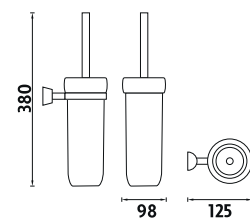

**PA 12094K-26**

Toaletní WC kartáč. Nádobka keramická.

Kč 899,- € 39,20

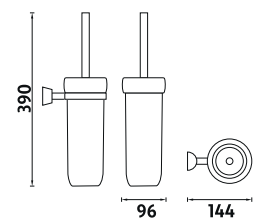



Na výrobky je poskytována prodloužená záruční doba na funkčnost výrobku 5 let, na povrchovou úpravu a na spotřební části výrobku (pumpičky, WC kartáče apod.) je stanovena zdkonná záruční doba 24 měsíců. Navštivte naši stránku [www.nimco.cz](http://www.nimco.cz) pro více informací.

Hlavní použité materiály: mosaz (neerznučí materiál), Nádoby z matného (roseného) skla.

K proměně Vaší koupelny na reprezentativní místnost nestačí jen vkusný nábytek a luxusní vana. Tím pravým, co pozvedne vzhled Vaší koupelny jsou právě doplňky. Elegantní zaoblené křivky série ESPRIT vykouzlí příjemné prostředí, ve kterém se můžete klidně a nerušeně věnovat relaxaci, prostředí, ve kterém nesou výrobky kromě užité hodnoty i pečet' uměleckého díla.

chrom



ES 9131CN-26

Dávkovač na tekuté mýdlo. Nádobka z roseného skla. Objem cca 180ml.

Kč 499,- € 21,80

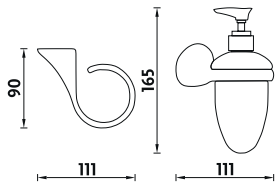

ES 9159C-26

Mýdelka z roseného skla.

Kč 399,- € 17,40

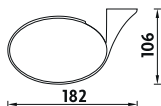

ES 9158CN-26

Držák sklenky. Nádobka z roseného skla.

Kč 399,- € 17,40

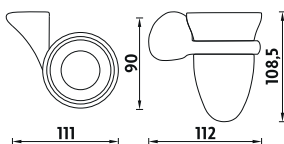

ES 9154-26

Háček.

Kč 199,- € 8,70

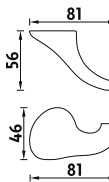

ES 9160-26

Držák na ručník elipsoidní.

Kč 499,- € 21,80

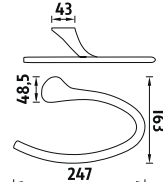

ES 9191C-26

Police. Sklo z matného skla.

Kč 599,- € 26,10

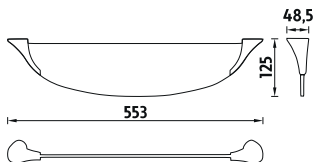

ES 9146-26

Držák na ručník 64cm.

Kč 699,- € 30,50

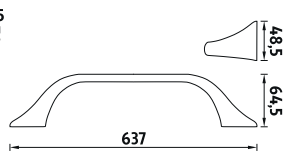

ES 9155-26

držák na toaletní papír bez krytu.

Kč 299,- € 13,10

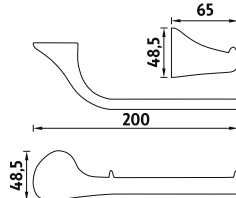

ES 9155B-26

Držák na toaletní papír s krytem. Rozměr v 78 x š 200 x h 135mm.

Kč 799,- € 34,90



ES 9194A-26

Toaletní WC kartáč.

Kč 699,- € 30,50

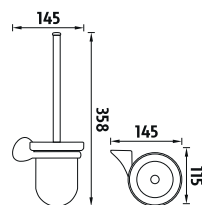

NIMCO



# lotus

Změňte vaši koupelnu na místo plné harmonie a ladných tvarů !



**GUARANTEE**

Také vás napadlo, že je na čase něco změnit?

Koupelna je místo kam chťe nechtě zavítáte každý den. K tomu aby byla zároveň moderní, hezká a praktická stačí někdy jen krůček. Povaluje se vám mýdlo na umyvadle a šampóny na kraji vany? Přemýšlíte kam s ručníkem? Toaletní papír se zakutálel neznámo kam? Tohle všechno už může být s koupelnovými doplňky Lotus minulostí.

Hlavní použité materiály: zinková slitina, nerez ocel, mosaz (nerezňoucí materiály). Nádobky z matného (roseného) skla. Navštivte naši stránku [www.nimco.cz](http://www.nimco.cz) pro více informací.

Na výrobky je poskytována prodloužená záruční doba na funkčnost: výrobku 5 let, na povrchovou úpravu a na spotřební části výrobku (pumpičky, WC kartáče apod.) je stanovena zákonná záruční doba 24 měsíců. Navštivte naši stránku [www.nimco.cz](http://www.nimco.cz) pro více informací.

chrom



**LO 5031C-P-26**

Dávkovač 180ml na tekuté mýdlo. Nádobka z roseného matného skla.

Kč 339,- € 14,80

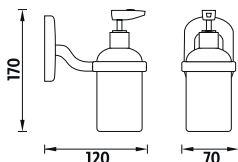

**LO 5059Z-26**

Drátěný mýdelník.

Kč 319,- € 14,00

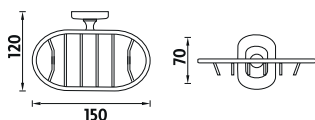

**LO 5059C-26**

Mýdelník. Mýdelnka z roseného matného skla.

Kč 299,- € 13,10

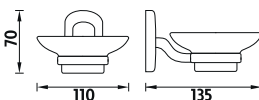

**LO 5058C-26**

Držák sklenky. Nádobka z roseného matného skla.

Kč 299,- € 13,10

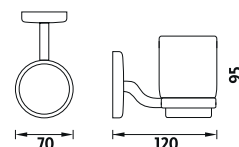

**LO 5091-26**

Police bez ohrádky. Sklo matné.

Kč 469,- € 20,50

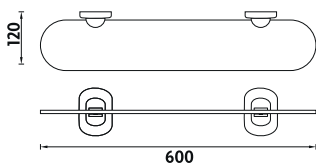

**LO 5091X-26**

Police s ohrádkou. Sklo matné.

Kč 579,- € 25,30

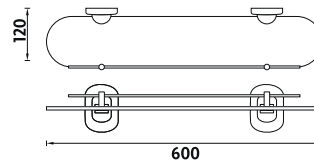



**LO 5053-26**  
Háček dvojitý.

Kč 139,- € 6,10

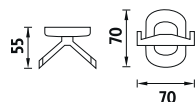

**LO 5046-26**  
Držák na ručníky 490mm.

Kč 449,- € 19,60

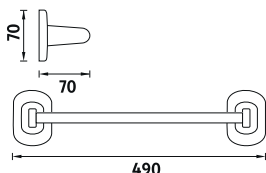

**LO 5061D-26**  
Držák na ručníky dvojitý 640mm.

Kč 569,- € 24,80

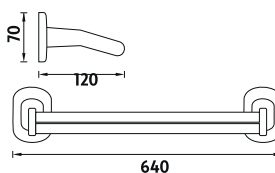

**LO 5096-26**  
Otočný dvouramenný držák na ručníky.

Kč 439,- € 19,20

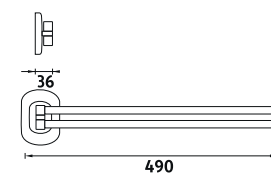

**LO 5060-26**  
Kruhový držák na ručníky.

Kč 299,- € 13,10

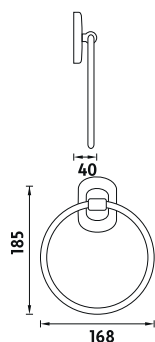

**LO 5055-26**  
Držák na toaletní papír bez krytu.

Kč 299,- € 13,10

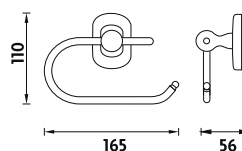

**LO 5055B-26**  
Držák na toaletní papír s krytem.

Kč 339,- € 14,80

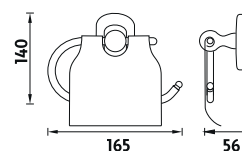

**LO 5055H-26**  
Držák na toaletní papír bez krytu.

Kč 279,- € 12,20

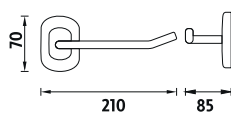

**LO 5055SM-26**  
Rezervní držák na toaletní papír pro 1ks toaletního papíru.

Kč 299,- € 13,10

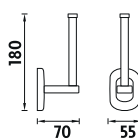

**LO 5055S-26**  
Rezervní držák na toaletní papír až na 3ks toaletního papíru.

Kč 339,- € 14,80

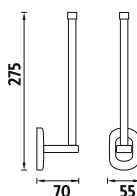

**LO 5094C-26**  
Toaletní WC kartáč. Nádobka z matného skla.

Kč 519,- € 22,60

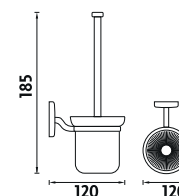



# kalypso

Tradiční design a tvary se hodí do jakékoli koupelny. Klasika v podobě doplňků s názvem Kalypso.



k navrtání

**GUARANTEE**

Na výrobky je poskytována prodloužená záruční doba na funkčnost výrobku 5 let, na povrchovou úpravu a na spotřební části výrobku (pumpičky, WC kartáče apod.) je stanovena zákonná záruční doba 24 měsíců. Navštivte naši stránku [www.nimco.cz](http://www.nimco.cz) pro více informací.

Hlavní použité materiály zinková slitina, nerez ocel, mosaz (nereznuocí materiály). Nádobky z matného (roseného) skla.

Klasika, která neomrzí! Tak by se dala stručně charakterizovat série koupelnových doplňků KALYPSO. Tradiční design a tvary se hodí téměř do jakékoli koupelny. V případě, že patříte k lidem, kteří netouží po extravaganci a módních výstřelcích, ale naopak tíhnete k osvědčeným výrobkům, řada KALYPSO je přesně pro vás!

chrom



**KA 7431C-P-26**

Dávkovač na tekuté mýdlo 180ml. Nádobka z roseného matného skla.

Kč 299,- € 13,10

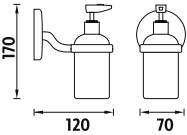

**KA 7459Z-26**

Drátěný mýdelník.

Kč 279,- € 12,20

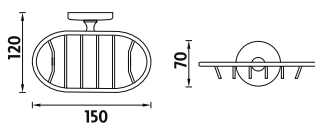

**KA 7459C-26**

Mýdelník. Mýdelnka z roseného matného skla.

Kč 279,- € 12,20

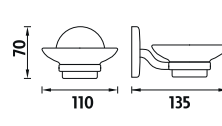

**KA 7457C-26**

Držák sklenky a kartáčeků. Nádobka z roseného matného skla.

Kč 299,- € 13,10

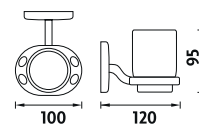

**KA 7458C-26**

Držák sklenky. Nádobka z roseného matného skla.

Kč 279,- € 12,20

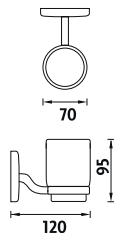

**KA 7458D-C-26**

Sklenka dvojitá. Nádobky z roseného matného skla.

Kč 379,- € 16,60

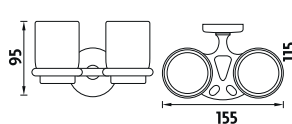

**KA 745831C-P-26**

Dávkovač 180ml a sklenka. Nádobky z roseného matného skla.

Kč 449,- € 19,60

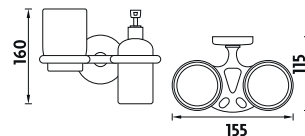





**KA 7491-26**

Police bez ohrádky. Sklo matné.

Kč 389,- € 17,00

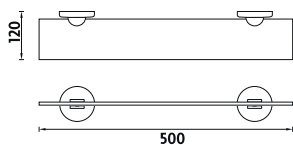

**KA 7491X-26**

Police s ohrádkou. Sklo matné.

Kč 499,- € 21,80

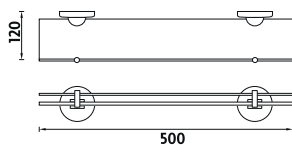

**KA 7491BS-26**

Držáky polic samotné (pár). Pro skla do tloušťky 6mm.

Kč 289,- € 12,70

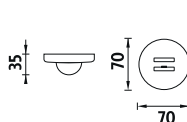

**KA 7454-26**

Háček jednoduchý.

Kč 129,- € 5,70

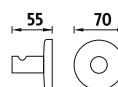

**KA 7453-26**

Háček dvojitý.

Kč 129,- € 5,70



**KA 7446-26**

Držák na ručníky 490mm.

Kč 369,- € 16,10

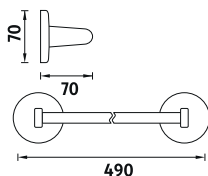

**KA 7461D-26**

Držák na ručníky dvojitý 640mm.

Kč 499,- € 21,80

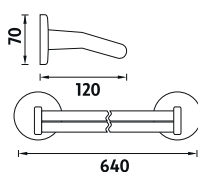

**KA 7496-26**

Otočný dvouramenný držák na ručník.

Kč 399,- € 17,40



**KA 7460-26**

Kruhový držák na ručník.

Kč 279,- € 12,20

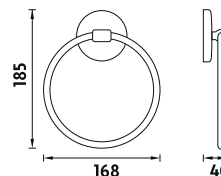

**KA 7455-26**

Držák na toaletní papír bez krytu.

Kč 279,- € 12,20

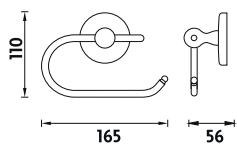

**KA 7455B-26**

Držák na toaletní papír s krytem.

Kč 299,- € 13,10

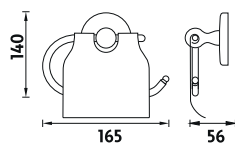

**KA 7455S-26**

Rezervní držák na toaletní papír až na 3ks toaletního papíru.

Kč 299,- € 13,10

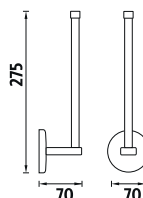

**KA 7494C-26**

Toaletní WC kartáč. Nádobka z matného skla.

Kč 479,- € 20,90

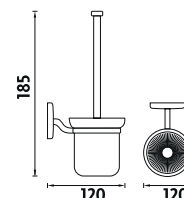



# simona

Jednoduchý a jemně zaoblený styl, který dodá vaši koupelnu příjemný a svěží vzhled!



**GUARANTEE**

Na výrobky je poskytována prodloužená záruční doba na funkčnost výrobku 5 let, na povrchovou úpravu a na spotřební části výrobku (pumpičky, WC kartáče apod.) je stanovena zákonná záruční doba 24 měsíců. Navštivte naši stránku [www.nimco.cz](http://www.nimco.cz) pro více informací.

Hlavní použité materiály: zinková slitina, nerez ocel, mosaz (nereznaucí materiály). Nádobky z matného (roseného) skla.

Už Vás omrzelo dennodenně se dívat na zařízení, které jste si s velkou slávou požívali před mnoha lety? Nepomáhá ani přemíst'ování z místa na místo? Chce to změnu, ale nechcete do ní investovat tisíce? Často k takové změně dopomohou i maličkosti třeba v podobě nových doplňků. Citlivě zvolené doplňky Vaši koupelnu zkrášlí a zároveň poskytnou praktické využití, na které si v mžiku zvyknete.

chrom



**SI 7231C-P-26**

Dávkovač 180ml na tekuté mýdlo. Nádobka z roseného matného skla.

Kč 299,- € 13,10

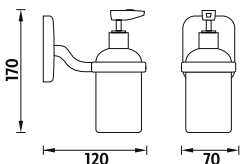

**SI 7259Z-26**

Drátěný mýdelník.

Kč 279,- € 12,20

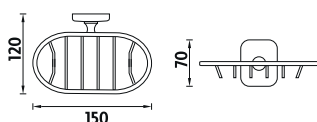

**SI 7259C-26**

Mýdelník. Mýdelnka z roseného matného skla.

Kč 259,- € 11,40

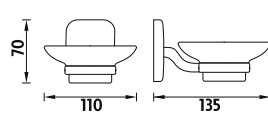

**SI 7257C-26**

Držák sklenky a kartáčků. Nádobka z roseného matného skla.

Kč 299,- € 13,10

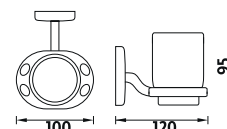

**SI 7258C-26**

Držák sklenky. Nádobka z roseného matného skla.

Kč 259,- € 11,40

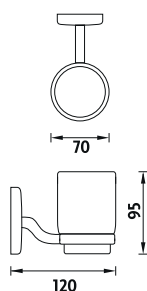

**SI 7258D-C-26**

Sklenka dvojitá. Nádobky z roseného matného skla.

Kč 379,- € 16,60

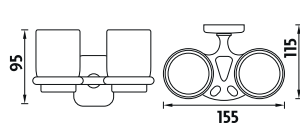

**SI 725831C-P-26**

Dávkovač 180ml a sklenka. Nádobky z roseného matného skla.

Kč 449,- € 19,60

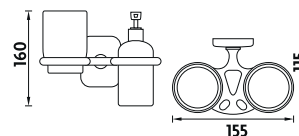



**SI 7291-26**

Police bez ohrádky. Sklo matné.

Kč 389,- € 17,00

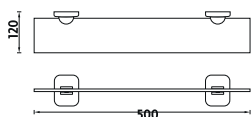

**SI 7291X-26**

Police s ohrádkou. Sklo matné.

Kč 499,- € 21,80

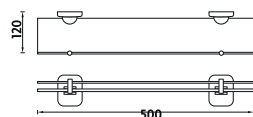

**SI 7291BS-26**

Držáky polic samotné (pár). Pro skla do tloušťky 6mm.

Kč 289,- € 12,70

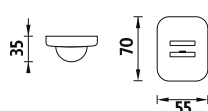

**SI 7253-26**

Háček dvojitý.

Kč 99,- € 4,30

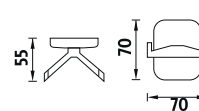

**SI 7246-26**

Držák na ručníky 490mm.

Kč 369,- € 16,10

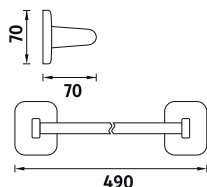

**SI 7261D-26**

Držák na ručníky dvojitý 640mm.

Kč 489,- € 21,30

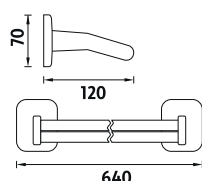

**SI 7296-26**

Otočný dvouramenný držák na ručníky.

Kč 399,- € 17,40

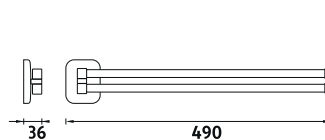

**SI 7260-26**

Kruhový držák na ručníky.

Kč 259,- € 11,40

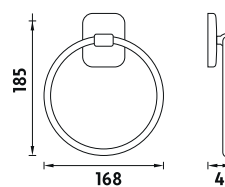

**SI 7255-26**

Držák na toaletní papír bez krytu.

Kč 269,- € 11,80

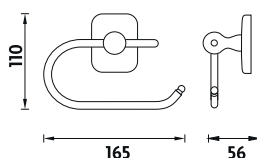

**SI 7255B-26**

Držák na toaletní papír s krytem.

Kč 299,- € 13,10

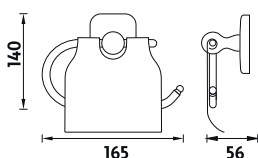

**SI 7255S-26**

Rezervní držák na toaletní papír až na 3ks toaletního papíru.

Kč 299,- € 13,10

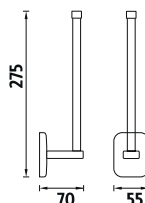

**SI 7294C-26**

Toaletní WC kartáč. Nádoba z matného skla.

Kč 479,- € 20,90

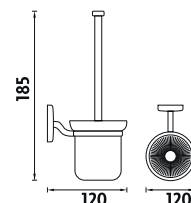



# monolit

Doplňky pro každou koupelnu. Monolit - jednotlý tvar a řešení za příznivou cenu!



**GUARANTEE**

Na výrobky je poskytována prodloužená záruční doba na funkčnost - výrobku 5 let, na povrchovou úpravu a na spotřební části výrobku (pumpičky, WC kartáče apod.) je stanovena zákonná záruční doba 24 měsíců. Navštivte naši stránku [www.nimco.cz](http://www.nimco.cz) pro více informací.

Hlavní použité materiály: zinková slitina, nerez ocel, mosaz (nerezňoucí materiály). Nádobky z matného (roseného) skla.

I zdánlivé maličkosti hrají v celkovém designu místnosti velkou roli a mohou jejich podobu ve výsledku podtrhnout nebo narušit. Pokud nechcete mít ručník přehozený přes vanu, mýdlo odložené spolu s kartáčky na okraji umývadla, zkrátka potřebujete pro Vaši koupelnu jistý řád a styl a přesto nechcete za vybavení utratit tisíce, nabízí se ideální řešení v podobě ekonomické série MONOLIT.

chrom

### MO 4059C-26

Mýdelník. Mýdelna z roseného matného skla.

Kč 239,- € 10,50

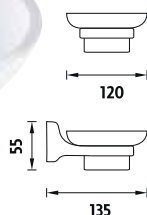

### MO 4031C-P-26

Dávkovač na tekuté mýdlo 180ml. Nádobka z roseného matného skla. Pumpička PLASTOVÁ.

Kč 279,- € 12,20

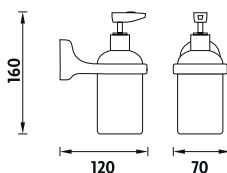

### MO 4058C-26

Držák sklenky. Nádobka z roseného matného skla.

Kč 239,- € 10,50

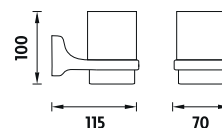

### MO 4091-26

Police. Sklo rosené.

Kč 399,- € 17,40

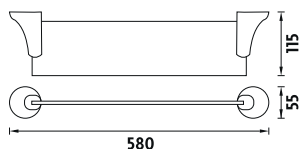

### MO 4091X-26

Police s ohrádkou. Sklo rosené.

Kč 489,- € 21,30

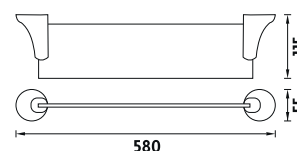



**MO 4054-26**  
Háček jednoduchý.

Kč 99,- € 4,30

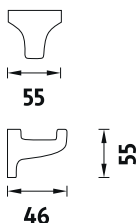

**MO 4060-26**  
Držák na ručník kruhový.

Kč 249,- € 10,90

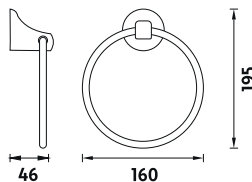

**MO 4046-26**  
Držák na ručník jednoduchý.

Kč 339,- € 14,80

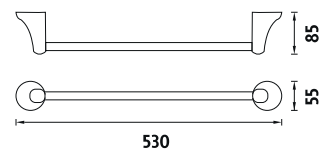

**MO 4061D-26**  
Držák na ručník dvojitý.

Kč 499,- € 21,80

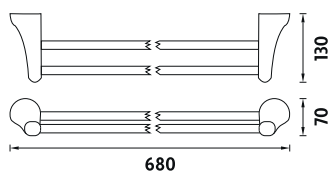

**MO 4096-26**  
Otočný dvouramenný držák na ručník.

Kč 369,- € 16,10

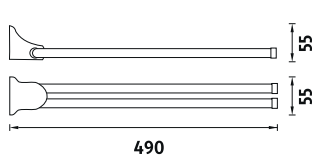

**MO 4055-26**  
Držák na toaletní papír bez krytu.

Kč 259,- € 11,40

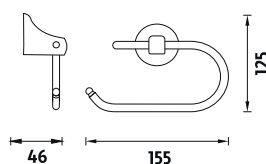

**MO 4055B-26**  
Držák na toaletní papír s krytem.

Kč 289,- € 12,70

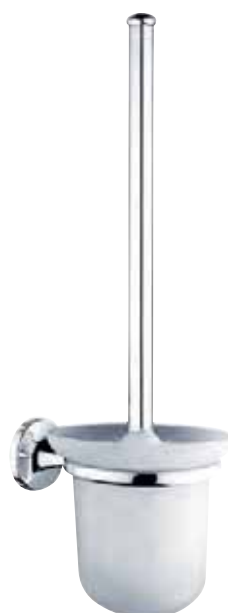
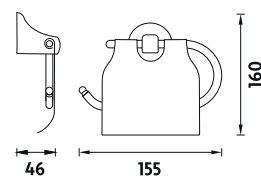

**MO 4094C-26**  
Toaletní WC kartáč.  
Nádobka z roseného  
matného skla.

Kč 439,- € 19,20

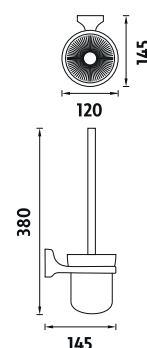



# madla, zrcadla, koše, hotelové a ostatní výrobky

**GUARANTEE**

Na výrobky je poskytována prodloužená záruční doba na funkčnost výrobku 5 let, na povrchovou úpravu a na spotřební části výrobku (pumpičky, WC kartáče apod.) je stanovena zákonná záruční doba 24 měsíců. Navštivte naši stránku [www.nimco.cz](http://www.nimco.cz) pro více informací.

Hlavní použité materiály  
mosaz, nerez ocel.

Často bývá koupelně vyčleněna jen opravdu malá plocha. A právě proto, že v této často nejmenší místnosti nebývá příliš prostoru pro estetické doplňky, měli bychom zaostřit svoji pozornost především na předměty, které plní konkrétní funkce. Řešením může být právě některý z následujících výrobků.



chrom

Za pomoci 1,2m dlouhé připojovací hadičky je možné připojit dávkovač k velko-objemovým nádobám a ty ponechat v umyvadlové skřínce nebo pod dřezem.

Toto připojení ulehčuje způsob užívání a plnění dávkovače, a to snadnou výměnou velko-objemové nádoby. Tím uvedete dávkovač okamžitě do provozu a vyhnete se tak častému plnění vrchem či spodem jako u jiných běžných typů dávkovačů.

Výměna velko-objemové nádoby je velice snadná a rychlá, a to pouhým přehozením gumové redukce z prázdné nádoby na plnou. Gumová redukce má specifický kónusový tvar umožňující použití většiny obvyklých nádob.

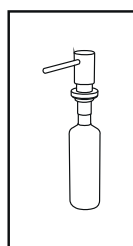

možnosti instalace

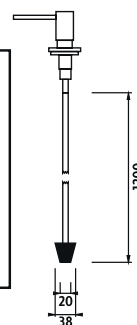
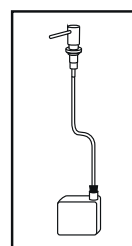
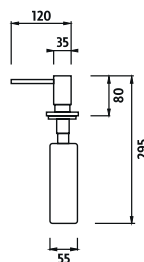

## UN 6031V-26

Vestavěný dávkovač na tekuté mýdlo nebo prostředek na mytí nádobí.

Kč 599,- € 26,10

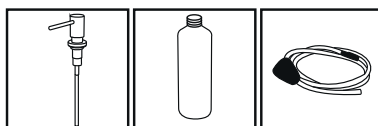

součásti balení



Nádobka není součástí výrobku.  
Obrázek je určen pouze pro ilustraci.



**BM 3035M-18**

Madlo 230x19mm. Madlo k vaně, do sprchového koutu. Materiál leštěná nerez. Záruka 5 let.

Kč 289,- € 12,70

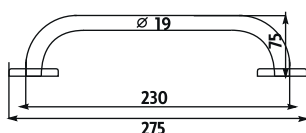

**BM 3035-18**

Madlo 300x19mm. Madlo k vaně, do sprchového koutu. Materiál leštěná nerez. Záruka 5 let.

Kč 299,- € 13,10

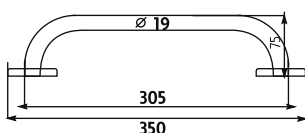

**BM 7035-18**

Madlo 300x25mm. Madlo k vaně, do sprchového koutu. Materiál leštěná nerez. Záruka 5 let.

Kč 339,- € 14,80

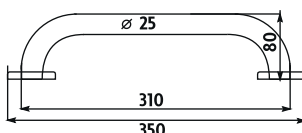

**BM 7235-18**

Madlo 400x25mm. Madlo k vaně, do sprchového koutu. Materiál leštěná nerez. Záruka 5 let.

Kč 399,- € 17,40

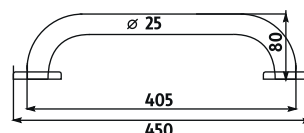

**BM 7035LZ-18**

Madlo lomené s mýdelníkem. LEVÉ i PRAVÉ. Madlo k vaně, do sprchového koutu. Materiál leštěná nerez.

Kč 699,- € 30,50

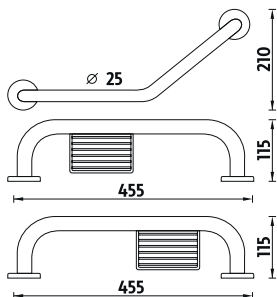

**BM 7035L-18**

Madlo lomené bez mýdelníku. LEVÉ i PRAVÉ. Madlo k vaně, do sprchového koutu. Materiál leštěná nerez.

Kč 469,- € 20,50

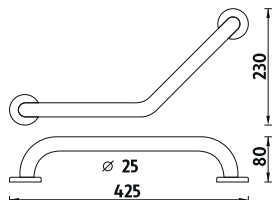

**BM 7335-18**

Madlo 460x25mm. Madlo k vaně, do sprchového koutu. Materiál leštěná nerez.

Kč 419,- € 18,30

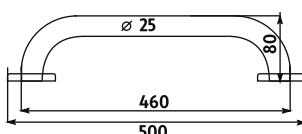

**BM 7635-18**

Madlo 610x25mm. Madlo k vaně, do sprchového koutu. Materiál leštěná nerez.

Kč 529,- € 23,10

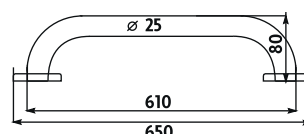

chrom



**BM 3035MC-26**

Madlo 230x19mm. Madlo k vaně, do sprchového koutu. Úprava CHROM. Materiál nerez.

Kč 419,- € 18,30

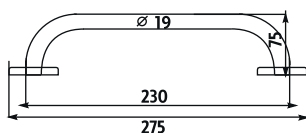

**BM 3035C-26**

Madlo 300x19mm. Madlo k vaně, do sprchového koutu. Úprava CHROM. Materiál nerez.

Kč 469,- € 20,50

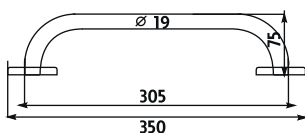

**BM 7035C-26**

Madlo 300x25mm. Madlo k vaně, do sprchového koutu. Úprava CHROM. Materiál nerez.

Kč 499,- € 21,80

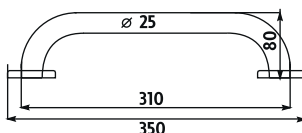

**UN 13035BM-26**

Madlo k vaně v designu série UNIX. Délka 300mm, průměr 25mm.

Kč 599,- € 26,10

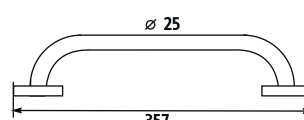

chrom



**ZR 8992B-26**

Nástěnné kosmetické zrcadlo. Hlava zrcadla otočná (normální / zvětšovací zrcadlo). Z mosazi.

Kč 899,- € 39,20

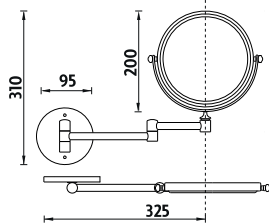

**ZR 6992N-26**

Nástěnné kosmetické zrcadlo. Hlava zrcadla otočná (normální / zvětšovací zrcadlo). Z mosazi.

Kč 699,- € 30,50

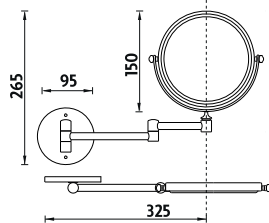

**ZR 3992B-26**

Nástěnné kosmetické zrcadlo. Hlava zrcadla otočná (normální / zvětšovací zrcadlo). Z mosazi.

Kč 699,- € 30,50

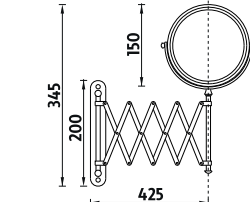

**ZR 7892N-26**

Stojánkové kosmetické zrcadlo. Skládací. Hlava otočná (normální / zvětšovací zrcadlo). Z mosazi.

Kč 599,- € 26,10

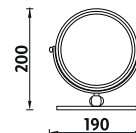

**ZR 3892A-26**

Stojánkové kosmetické zrcadlo. Hlava otočná (normální / zvětšovací zrcadlo). Z mosazi.

Kč 599,- € 26,10

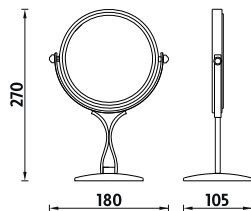

**ZR 3892B-26**

Stojánkové kosmetické zrcadlo. Hlava otočná (normální / zvětšovací zrcadlo). Z mosazi.

Kč 599,- € 26,10

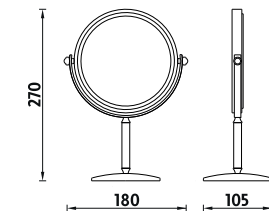

nerez mat



**KOS 5005-40**

Koš. Materiál 18/8 nerez ocel. Povrchová úprava: nerez MAT. Objem 5l. Výška 26cm. Průměr 20cm.

Kč 599,- € 26,10

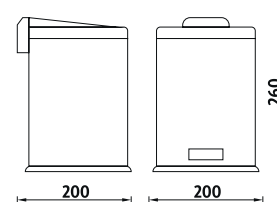

nerez mat



**KOS 6005-40**

Koš. Materiál 18/8 nerez ocel. Povrchová úprava: nerez MAT. Objem 5l. Rozměr 20cm x 27cm x výška 26cm

Kč 599,- € 26,10

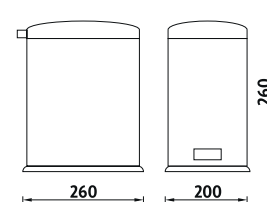

chrom



**UN 9005P-26**

Zásobník hygienických sáčků, plastový, CHROM

Kč 189,- € 8,30

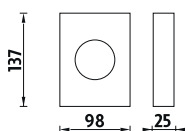

nerez lesk



**UN 9010N-18**

Zásobník na vytahovací papírové ubrousky pro balení 100ks. Umístění na zeď nebo na postavení. Nerez lesk.

Kč 899,- € 39,20

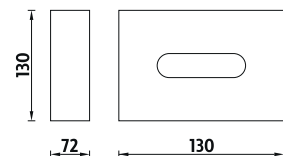

nerez lesk



**UN 1055BA-18**

Univerzální držák na toaletní papír. Materiál leštěná nerez ocel.

Kč 189,- € 8,30

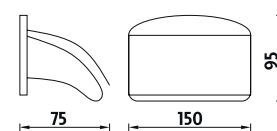

nerez lesk



**UN 3042-18**

Popelník. Výklopný. Rozměr výška 33mm x délka 120mm x hloubka 100mm. Leštěná nerez ocel.

Kč 249,- € 10,90

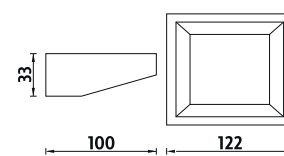





**UN 13062A-26**

Police na ručníky. Materiál mosaz, nerez ocel.

Kč 1259,- € 54,90

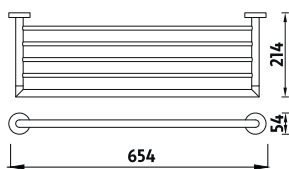

chrom



**UN 13063-26**

Police na ručníky. Materiál mosaz, nerez ocel.

Kč 1179,- € 51,40



nerez lesk



**UN 13063A-26**

Police na ručníky. Materiál mosaz, nerez ocel.

Kč 1759,- € 76,70

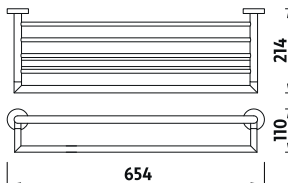

nerez lesk



**UN 13063A-H-26**

Police na ručníky se 6-ti háčky na zavěšení. Z mosazi.

Kč 1999,- € 87,20

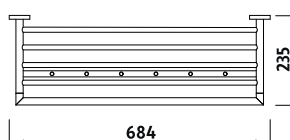

chrom



**PO 7061-18**

Police / sušák na ručníky. Materiál nerez. Povrchová úprava leštěný nerez - lesk.

Kč 1199,- € 52,30

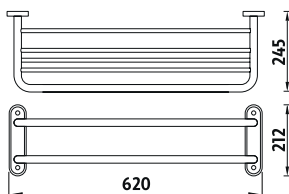

chrom



**UN 1022-18**

Vytahovací šňůra na prádlo. Průměr základny 10cm. Maximální délka šňůry 260cm. Materiál leštěná nerez ocel.

Kč 389,- € 17,00

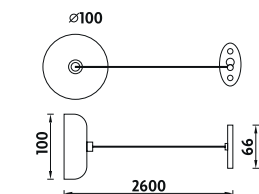

chrom



**UN 3054-3-18**

Háček trojitý, 220x25mm. Materiál leštěná nerez ocel.

Kč 219,- € 9,60

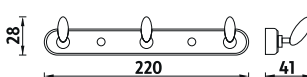

chrom



**UN 4054-4-26**

Čtyřháček. Chrom.

Kč 259,- € 11,40

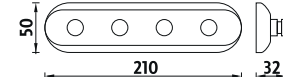

chrom



**UN 2054-26**

Háček jednoduchý malý 35x15mm. Z mosazi.

Kč 89,- € 3,90

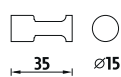

**UN 2954-26**

Háček jednoduchý velký 50x25mm. Z mosazi.

Kč 129,- € 5,70

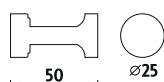

**UN 9954-26**

Háček jednoduchý velký 50x27mm. Z mosazi.

Kč 169,- € 7,40

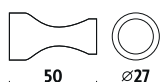

**UN 13095C-26**

Stojánkový WC set, kartáč + držák na toaletní papír. Nádobka sklo matné.

Kč 1999,- € 87,20

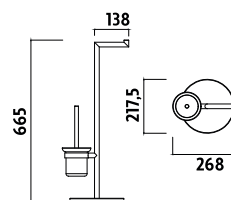

UVEDENÉ CENY JSOU VČETNĚ DPH



**UN 3094N-26**

Stojánkový WC kartáč. Nádobka z roseného matného skla. WC kartáč kovový. Z mosazi.

Kč 579,- € 25,30

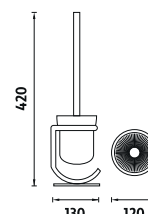



# příslušenství

GUARANTEE

Ke každému výrobku je možné doobjednat náhradní díly. Možnost objednání jakéhokoliv náhradního dílu koupelnového doplňku je samozřejmostí. Kompletní přehled všech náhradních dílů není možné v této sekci zobrazit. Sekce obsahuje základní a nejčastěji potřebné náhradní díly jako jsou sklenky, skleněné mýdelníky, nádobky dávkovačů, skla polic, pumpičky dávkovačů a další. Další náhradní díly je nutné objednat telefonicky.

Na výrobky je poskytována zákonná záruční doba 24 měsíců. Navštivte naši stránku [www.nimco.cz](http://www.nimco.cz) pro více informací.

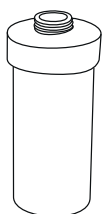

## 1029W

Nádobka dávkovače sklo rosené matné. Série Unix, Bormo, Pallas Athéna s ozn. ....31W. Použitelná i pro ostatní řady vyjma série Kibo, Esprit. Objem 200ml.

Kč 299,- € 13,10

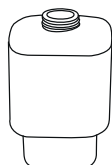

## 1029Ki

Nádobka dávkovače. Keramická, čtvercová pro sérii KIBO. Objem cca 250ml.

Kč 199,- € 8,70

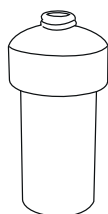

## 1029PA

Nádobka dávkovače keramická. Série Unix, Bormo, Pallas Athéna s ozn. ....31K. Použitelná i pro ostatní řady vyjma série Kibo, Esprit. Objem 200ml.

Kč 199,- € 8,70



## 1029C

Nádobka dávkovače sklo rosené matné. Použitelná pro všechny řady vyjma série Kibo, Esprit. Objem 180ml.

Kč 99,- € 4,30



## 1029CN-B

Nádobka dávkovače sklo rosené matné pro sérii Esprit. Sklo rosené matné. Použitelná pro všechny řady vyjma série Kibo. Objem 180ml.

Kč 119,- € 5,20

chrom

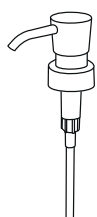

## 1028Y-26

Dávkovací pumpička pro nádoby dávkovačů art.: 1029PA, 1029W a dávkovač UN 13031MN-26 série UNIX.

Kč 119,- € 5,20

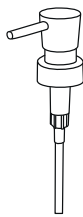

## 1028Z-26

Dávkovací pumpička pro nádoby dávkovačů art.: 1029Ki série Kibo.

Kč 119,- € 5,20

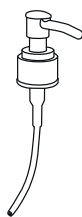

## 1028BO-26

Dávkovací pumpička pro nádoby dávkovačů art.: 1029C, 1029CN-B.

Kč 99,- € 4,30

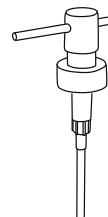

## 1028EL-26

Dávkovací pumpička pro dávkovač série Eli.

Kč 119,- € 5,20

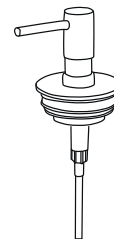

## 1028AT-26

Dávkovací pumpička pro dávkovač série Atri.

Kč 149,- € 6,50

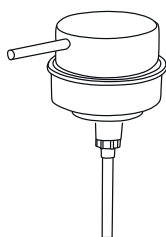

## 1028PU-26

Dávkovací pumpička pro dávkovač série Pure.

Kč 199,- € 8,70

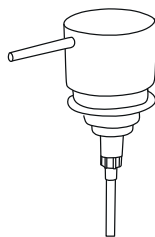

## 1028Ni-26

Dávkovací pumpička pro dávkovač série Nibu.

Kč 199,- € 8,70

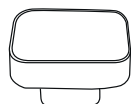

**1059Ki**

Mýdelka keramická pro sérii Kibo.

Kč 199,- € 8,70

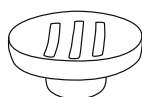

**1059PA**

Mýdelka keramická. Série Unix, Bormo, Pallas Athéna s ozn. ....59K. Použitelná i pro ostatní řady vyjma série Kibo, Esprit.

Kč 189,- € 8,30



**1059C**

Mýdelník sklo rosené matné. Pro všechny řady vyjma série Kibo, Esprit.

Kč 129,- € 5,70



**1059CE**

Mýdelník řady Esprit. Sklo rosené matné.

Kč 139,- € 6,10



**1059MO**

Mýdelník řady Metro, Monolit. Sklo rosené matné. Použitelný i pro ostatní řady vyjma série Kibo, Esprit.

Kč 129,- € 5,70

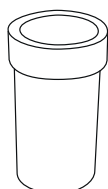

**1058W**

Sklenka sklo matné. Série Unix, Bormo, Pallas Athéna s ozn. ....58W. Použitelná i pro ostatní řady vyjma série Kibo, Esprit.

Kč 289,- € 12,70

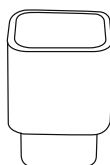

**1058Ki**

Pohárek keramický, čtvercový pro sérii Kibo.

Kč 199,- € 8,70

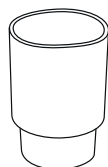

**1058PA**

Pohárek keramický. Série Unix, Bormo, Pallas Athéna s ozn. ....58K. Použitelná pro všechny řady vyjma série Kibo, Esprit.

Kč 149,- € 6,50



**1058BO**

Sklenka řady Unix a Bormo. Sklo rosené matné. Použitelná pro všechny řady vyjma série Kibo, Esprit.

Kč 129,- € 5,70



**1058CN-B**

Sklenka řady Esprit. Z roseného matného skla. Dno zaoblené.

Kč 139,- € 6,10

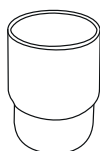

**1058C**

Sklenka z roseného matného skla. Použitelná pro všechny řady vyjma Kibo, Esprit.

Kč 129,- € 5,70



**1058PU**

Vnitřní nádobka PVC pro pohárek art. PU 7058, série Pure, chrom.

Kč 99,- € 4,30

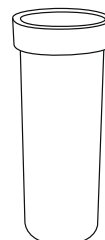

**1094W**

Nádobka WC kartáče. Série Unix, Bormo, Pallas Athéna s ozn. ....94W. Použitelná i pro ostatní řady vyjma Kibo, Esprit.

Kč 639,- € 27,90



**1094Ki**

Nádobka WC kartáče keramická, čtvercová pro sérii Kibo.

Kč 399,- € 17,40

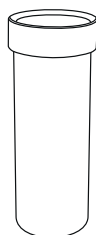

**1094PA**

Nádobka WC kartáče. Série Unix, Bormo, Pallas Athéna s ozn. ....94K. Použitelná i pro ostatní řady vyjma Kibo, Esprit.

Kč 339,- € 14,80

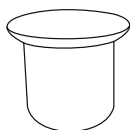

**1094C**

Nádobka WC kartáče pro všechny řady. Sklo rosené matné. Pro všechny série vyjma série Kibo.

Kč 159,- € 7,00



**1094A**

Nádobka WC kartáče rosené plast. Nádobka pro sérii Esprit.

Kč 139,- € 6,10

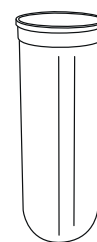

**1094E-1-62**

Náhradní vnitřní PVC nádobka pro kartáč UN 13094E-26, série Unix.

Kč 139,- € 6,10



**1094PU**

Vnitřní nádobka WC kartáče pro art. PU 7094, série Pure. PVC, chrom.

Kč 189,- € 8,30

chrom

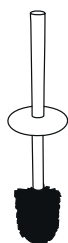

**1178W-26**

Toaletní WC kartáč. Použitelný s nádobkou art. 1094W a 1094Pa (Série Unix, Bormo, Pallas Athéna).

Kč 339,- € 14,80



**1178Ki-26**

Toaletní WC kartáč. Použitelný s nádobkou art. 1094Ki (Série Kibo).

Kč 459,- € 20,00



**1178BO-26**

Toaletní WC kartáč. Série Bormo, Unix, Pallas Athéna. Použitelný i pro ostatní řady s nádobkou art. 1094C.

Kč 239,- € 10,50



**1178L-26**

Toaletní WC kartáč. Série Lotus, Simona, Kalypso, Monolit, Metro. Použitelný i pro ostatní řady s nádobkou 1094C.

Kč 149,- € 6,50



**1178-26**

Toaletní WC kartáč. Pro sérii Esprit, nádobka art. 1094A.

Kč 299,- € 13,10



**1178E-26**

Toaletní WC kartáč s krytkou pro art. UN 13094E-26 -celokovový WC kartáč série UNIX.

Kč 499,- € 21,80

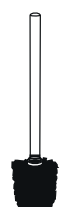

**1178EL-26**

Toaletní WC kartáč pro sérii Eli.

Kč 199,- € 8,70

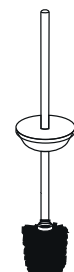

**1178AT-26**

Toaletní WC kartáč pro sérii Atri.

Kč 299,- € 13,10

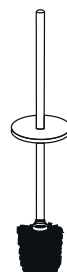

**1178PU-26**

Toaletní WC kartáč pro sérii Pure.

Kč 299,- € 13,10



**1178Ni-26**

Toaletní WC kartáč pro sérii Nibu.

Kč 299,- € 13,10



**1178W-2-62**

Náhradní konec kartáče 1178W-26 a 1178Ki-26, série Kibo, Bormo, Unix, Pallas Athéna.

Kč 99,- € 4,30



**1178BO-2-51**

Náhradní konec kartáče 1178BO-26, série Bormo, Unix, Pallas Athéna.

Kč 99,- € 4,30

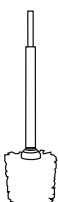

**1178-2-51**

Náhradní konec kartáče 1178-26, série Esprit.

Kč 99,- € 4,30



**1178E-2-62**

Náhradní konec kartáče 1178E-26, art. UN 13094E-26, série Unix.

Kč 99,- € 4,30



**1178EL-2-62**

Náhradní konec kartáče 1178EL-26, série Eli.

Kč 99,- € 4,30



**1178AT-2-62**

Náhradní konec kartáče 1178AT-26, 1178PU-26, 1178Ni-26, série Atri, Pure, Nibu.

Kč 99,- € 4,30

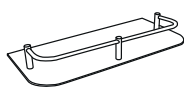

**1091AX-30-26**

Sklo rosené matné s ohrádkou - CHROM. Použitelné pro všechny řady vyjma řady Esprit a Monolit. Rozměr 300x125mm

Kč 429,- € 18,70

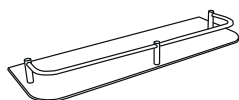

**1091AX-40-26**

Sklo rosené matné s ohrádkou - CHROM. Použitelné pro všechny řady vyjma řady Esprit a Monolit. Rozměr 400x125mm

Kč 489,- € 21,30

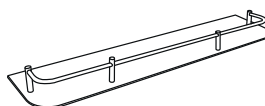

**1091AX-50-26**

Sklo rosené matné s ohrádkou - CHROM. Použitelné pro všechny řady vyjma řady Esprit a Monolit. Rozměr 500x125mm

Kč 559,- € 24,40

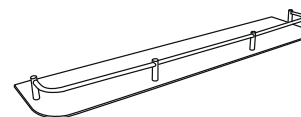

**1091AX-60-26**

Sklo rosené matné s ohrádkou - CHROM. Použitelné pro všechny řady vyjma řady Esprit a Monolit. Rozměr 600x125mm

Kč 619,- € 27,00



**1091C**

Sklo rosené matné. Série Simona, Kalypso, Metro, Monolit. Použitelné i pro ostatní řady vyjma řady Esprit. Rozměr 500x100mm.

Kč 299,- € 13,10



**1091BO**

Sklo rosené matné. Série Unix, Bormo, Pallas Athéna. Použitelné i pro ostatní řady vyjma řady Esprit a Monolit. Rozměr 520x120mm.

Kč 299,- € 13,10



**1091XBO-26**

Sklo rosené matné s ohrádkou. Série Unix, Bormo, Pallas Athéna. Použitelné i pro ostatní řady vyjma řady Esprit a Monolit. 520x120mm.

Kč 499,- € 21,80



**1091Ki**

Sklo rosené matné. Série Kibo. Použitelné i pro ostatní řady vyjma řady Esprit a Monolit. Rozměr 500x105mm.

Kč 299,- € 13,10



**1091LO**

Sklo rosené matné. Série Lotus. Použitelné i pro ostatní řady vyjma řady Esprit a Monolit. Rozměr 600x120mm.

Kč 299,- € 13,10



**1091ES**

Sklo rosené matné. Určeno pro řadu Esprit. 500x115mm.

Kč 299,- € 13,10



**UN 1001-26**

Ohrádka k políčkám. Použitelná ke všem sériím vyjma série Esprit a k ostatním rovným sklům s tloušťkou max 6mm.

Kč 189,- € 8,30

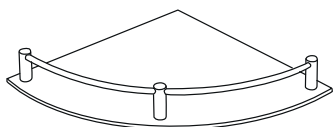

**1091IRA-26**

Rohové sklo s ohrádkou - CHROM. Sklo rosené matné. Použitelné pro všechny řady vyjma řady Esprit a Monolit. Rozměr 250x250mm.

Kč 499,- € 21,80

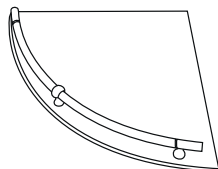

**1091XR-26**

Rohové sklo s ohrádkou - CHROM. Sklo rosené matné. Použitelné pro všechny řady vyjma řady Esprit a Monolit. Rozměr 250x250mm.

Kč 499,- € 21,80

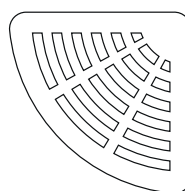

**1091iX-1**

Rohová políčka. Materiál plexiglass. Použitelné pro všechny řady vyjma řady Esprit a Monolit. Rozměr 210x210mm.

Kč 529,- € 23,10

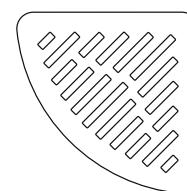

**1091iX-2**

Rohová políčka. Materiál plexiglass. Použitelné pro všechny řady vyjma řady Esprit a Monolit. Rozměr 210x210mm.

Kč 529,- € 23,10

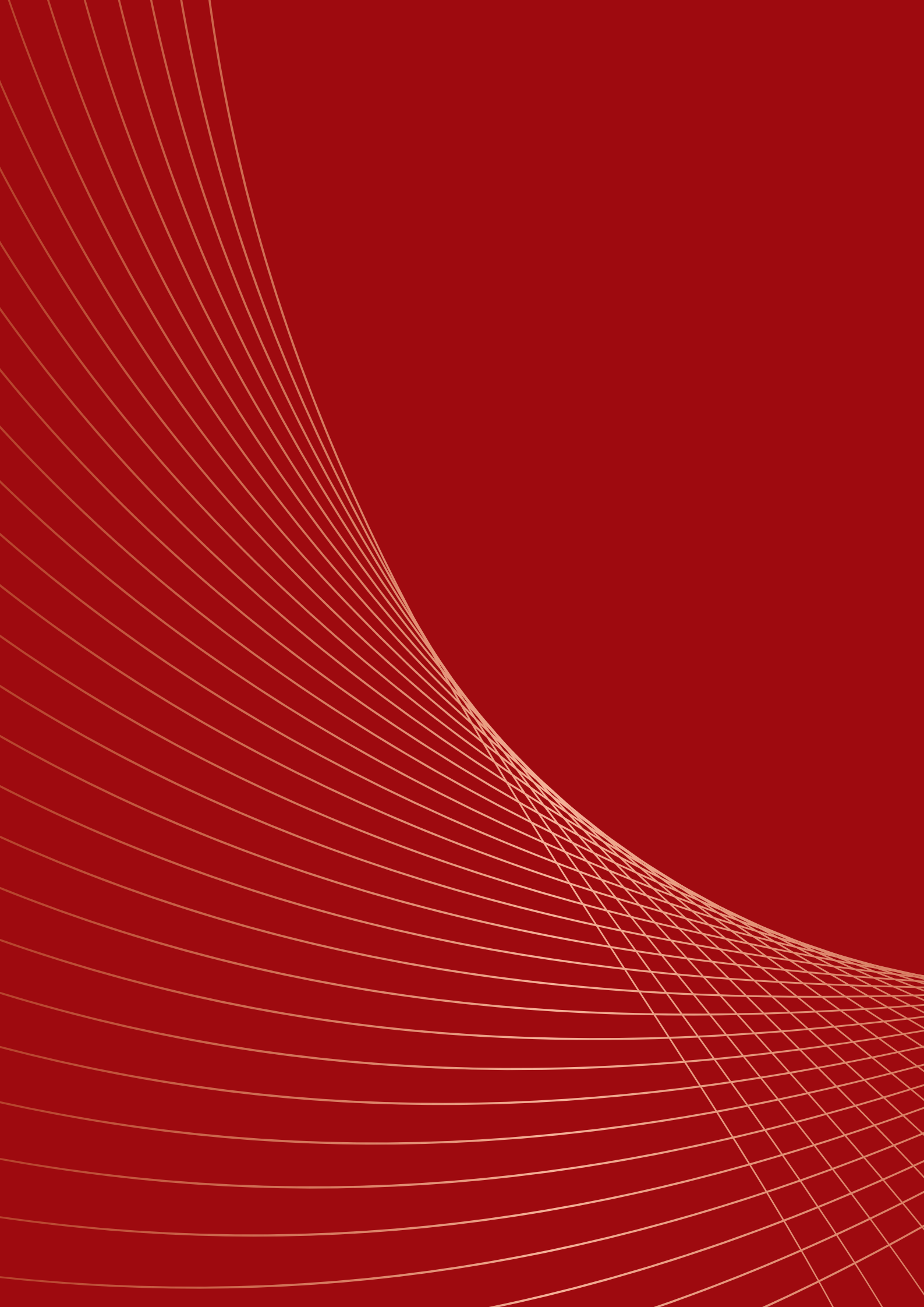

# HYDRANTY

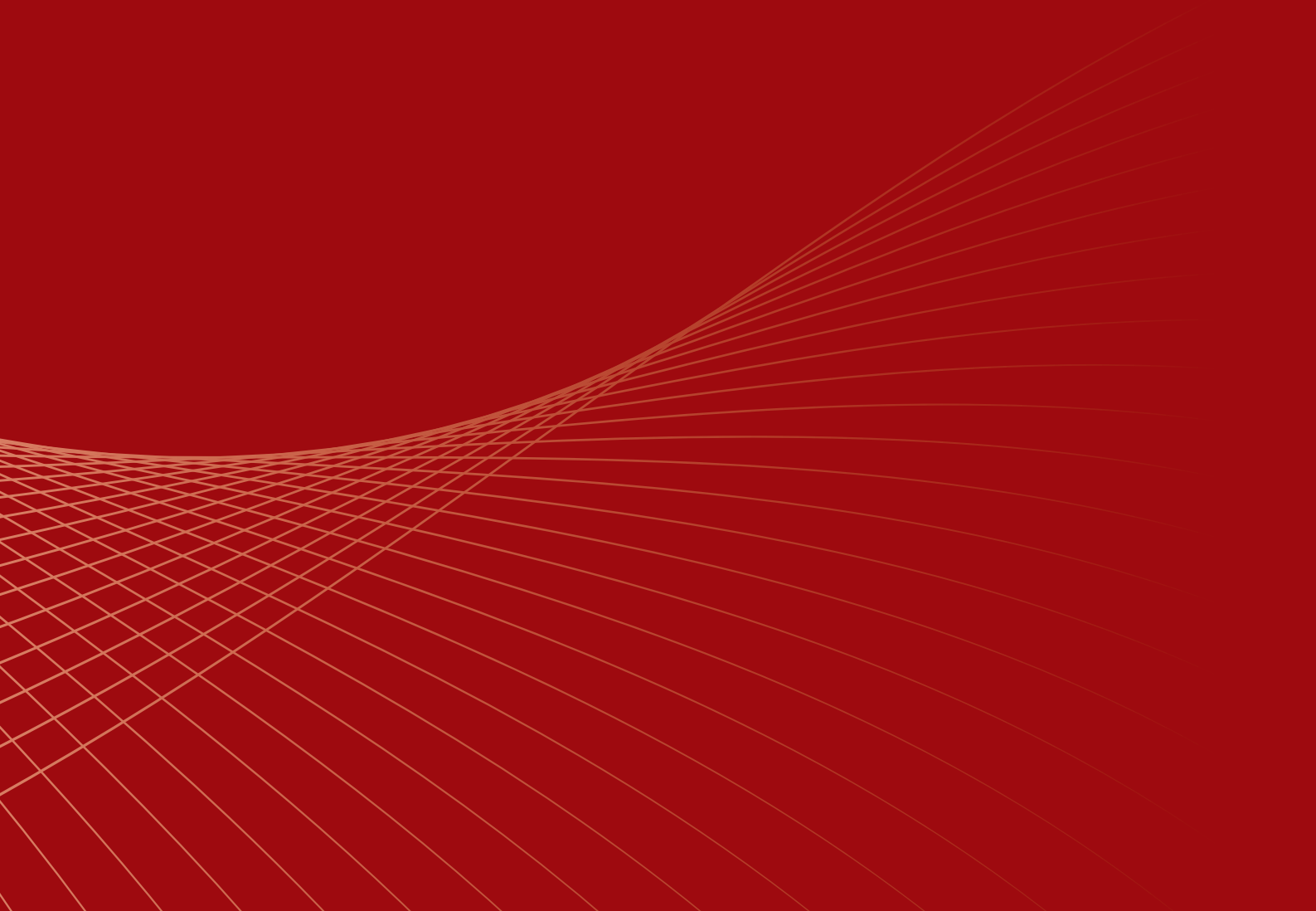

# HYDRANTY



## art. HS DN25

Domovní hydrant nástěnný s tvarově stálou hadicí DN25  
 délky: 20 m, 30m plný  
 Skříň s navijákem je vyrobena z povrchově upraveného plechu v odstínu RAL 3002, RAL 9003 nebo z nerezového plechu  
 Vnější rozměry skříně:  
 šířka: 650 mm, výška: 650 mm, hloubka: 250 mm  
 Hmotnost systému:  
 29 kg - 20 m  
 32 kg - 30 m

### Hydrantová skříň DN 25

kód	rozměr	cena
HS DN25/20		8 400,00
HS DN25/20 BI		8 400,00
HS DN25/20 N		18 900,00
HS DN25/30		9 500,00
HS DN25/30 BI		9 500,00
HS DN25/30 N		20 400,00



## art. HSS DN25

Domovní hydrant nástěnný s tvarově stálou hadicí DN25  
 délky: 20 m, 30m prosklený  
 Skříň s navijákem je vyrobena z povrchově upraveného plechu v odstínu RAL 3002, RAL 9003 nebo z nerezového plechu  
 Vnější rozměry skříně:  
 šířka: 650 mm, výška: 650 mm, hloubka: 250 mm  
 Hmotnost systému:  
 29 kg - 20 m  
 32 kg - 30 m

### Hydrantová skříň prosklená DN 25

kód	rozměr	cena
HSS DN25/20		8 700,00
HSS DN25/20 BI		8 700,00
HSS DN25/20 N		19 200,00
HSS DN25/30		9 800,00
HSS DN25/30 BI		9 800,00
HSS DN25/30 N		20 700,00



## art. HSV DN25

Domovní hydrant pro zazdění s tvarově stálou hadicí DN 25  
 délky: 20 m, 30 m plný  
 Skříň s navijákem je vyrobena z povrchově upraveného plechu v odstínu RAL 3002, RAL 9003 nebo z nerezového plechu  
 Vnější rozměry skříně:  
 šířka: 650 mm, výška: 650 mm, hloubka: 250 mm

### Hydrantová skříň vestavěná DN 25

kód	rozměr	cena
HSV DN25/20		8 000,00
HSV DN25/20 BI		8 000,00
HSV DN25/20 N		10 700,00
HSV DN25/30		9 100,00
HSV DN25/30 BI		9 100,00
HSV DN25/30 N		11 800,00



## art. HSVS DN25

Domovní hydrant pro zazdění s tvarově stálou hadicí DN 25  
 délky: 20 m, 30 m prosklený  
 Skříň s navijákem je vyrobena z povrchově upraveného plechu v odstínu RAL 3002, RAL 9003 nebo z nerezového plechu  
 Vnější rozměry skříně:  
 šířka: 650 mm, výška: 650 mm, hloubka: 250 mm

### Hydrantová skříň vestavěná prosklená DN 25

kód	rozměr	cena
HSVS DN25/20		8 300,00
HSVS DN25/20 BI		8 300,00
HSVS DN25/20 N		10 900,00
HSVS DN25/30		9 400,00
HSVS DN25/30 BI		9 400,00
HSVS DN25/30 N		12 000,00







# HYDRANTY

## art. HS DN19

Domovní hydrant nástěnný s tvarově stálou hadicí DN19  
 délky: 20 m, 30m plný  
 Skříň s navijákem je vyrobena z povrchově upraveného plechu v odstínu RAL 3002, RAL 9003 nebo z nerezového plechu  
 Vnější rozměry skříně:  
 šířka: 650 mm, výška: 650 mm, hloubka: 250 mm  
 Hmotnost systému:  
 23 kg - 20 m  
 25 kg - 30 m

### Hydrantová skříň DN 19



kód	rozměr	cena
HS DN19/20		<b>8 000,00</b>
HS DN19/20 BI		<b>8 000,00</b>
HS DN19/20 N		<b>18 400,00</b>
HS DN19/30		<b>9 100,00</b>
HS DN19/30 BI		<b>9 100,00</b>
HS DN19/30 N		<b>19 900,00</b>

## art. HSS DN19

Domovní hydrant nástěnný s tvarově stálou hadicí DN19  
 délky: 20 m, 30m prosklený  
 Skříň s navijákem je vyrobena z povrchově upraveného plechu v odstínu RAL 3002, RAL 9003 nebo z nerezového plechu  
 Vnější rozměry skříně:  
 šířka: 650 mm, výška: 650 mm, hloubka: 250 mm  
 Hmotnost systému:  
 23 kg - 20 m  
 25 kg - 30 m

### Hydrantová skříň prosklená DN 19



kód	rozměr	cena
HSS DN19/20		<b>8 300,00</b>
HSS DN19/20 BI		<b>8 300,00</b>
HSS DN19/20 N		<b>18 700,00</b>
HSS DN19/30		<b>9 400,00</b>
HSS DN19/30 BI		<b>9 400,00</b>
HSS DN19/30 N		<b>20 200,00</b>

## art. HSV DN19

Domovní hydrant pro zazdění s tvarově stálou hadicí DN19  
 délky: 20 m, 30m plný  
 Skříň s navijákem je vyrobena z povrchově upraveného plechu v odstínu RAL 3002, RAL 9003 nebo z nerezového plechu  
 Vnější rozměry skříně:  
 šířka: 650 mm, výška: 650 mm, hloubka: 179 mm

### Hydrantová skříň vestavěná DN 19



kód	rozměr	cena
HSV DN19/20		<b>7 600,00</b>
HSV DN19/20 BI		<b>7 600,00</b>
HSV DN19/20 N		<b>10 200,00</b>
HSV DN19/30		<b>8 700,00</b>
HSV DN19/30 BI		<b>8 700,00</b>
HSV DN19/30 N		<b>11 300,00</b>

## art. HSVS DN19

Domovní hydrant pro zazdění s tvarově stálou hadicí DN19  
 délky: 20 m, 30m prosklený  
 Skříň s navijákem je vyrobena z povrchově upraveného plechu v odstínu RAL 3002, RAL 9003 nebo z nerezového plechu  
 Vnější rozměry skříně:  
 šířka: 650 mm, výška: 650 mm, hloubka: 179 mm

### Hydrantová skříň vestavěná prosklená DN 19



kód	rozměr	cena
HSVSN19/20		<b>8 300,00</b>
HSVSN19/20 BI		<b>8 300,00</b>
HSVSN19/20 N		<b>10 500,00</b>
HSVSN19/30		<b>9 000,00</b>
HSVSN19/30 BI		<b>9 000,00</b>
HSVSN19/30 N		<b>11 600,00</b>

## art. HS DN52

Domovní hydrant nástěnný se zploštitelnou hadicí DN52  
 délky: 20 m plný, uzamykatelný  
 Skříň je vyrobena z povrchově upraveného plechu v odstínu RAL 3002, RAL 9003 nebo z nerezového plechu  
 Vnější rozměry skříně:  
 šířka: 576 mm, výška: 503 mm, hloubka: 193 mm

### Hydrantová skříň DN 52



kód	rozměr	cena
HS DN52/20		<b>7 450,00</b>
HS DN52/20 BI		<b>7 450,00</b>
HS DN52/20 N		<b>14 000,00</b>

## art. HSS DN52

Domovní hydrant nástěnný se zploštitelnou hadicí DN52  
 délky: 20 m prosklený  
 Skříň je vyrobena z povrchově upraveného plechu v odstínu RAL 3002, RAL 9003 nebo z nerezového plechu  
 Vnější rozměry skříně:  
 šířka: 576 mm, výška: 503 mm, hloubka: 193 mm

### Hydrantová skříň prosklená DN 52



kód	rozměr	cena
HSS DN52/20		<b>7 700,00</b>
HSS DN52/20 BI		<b>7 700,00</b>
HSS DN52/20 N		<b>14 300,00</b>

## art. HP 128/6,10

Hydrantová proudnice pro hadicové systémy s tvarově stálou hadicí DN19, DN25  
 Pro hadici DN19 se používá tryska 6  
 Pro hadici DN25 se používá tryska 10  
 Spojení proudnice s hadicí je provedeno převlečnou maticí (závit G1) s těsnícím pryžovým kroužkem.

### Hydrantová proudnice pro tvarově stálou hadici



kód	rozměr	cena
HP 128/06		<b>320,00</b>
HP 128/10		<b>320,00</b>

## art. HP C25

Hydrantová proudnice pro hadicové systémy se zploštitelnou hadicí DN52, ekvivalent trysky 13 (průtok min. 0,3l/s)

### Hydrantová proudnice pro zploštitelnou hadici



kód	rozměr	cena
HP C25		<b>1 620,00</b>

## art. HP C52 VENTIL

Ventil pro hydrantové skříně C52 se spojkou PN 16, 2

### Hydrantový ventil



kód	rozměr	cena
HP C52 VENTIL	2"	<b>1 400,00</b>



# HYDRANTY

## art. SHPZ

Skříň je vyrobena z povrchově upraveného plechu v odstínu RAL 3002 nebo RAL 9003  
Vnější rozměry skříně:  
2 kg: šířka: 230 mm, výška: 440 mm, hloubka 160 mm  
6 kg: šířka: 265 mm, výška: 575 mm, hloubka 230 mm

### Skříňka se zámkem na hasicí přístroj práškový



kód	rozměr	cena
SHPZ-2	2 kg	<b>1 080,00</b>
SHPZ-2 BI	2 kg	<b>1 080,00</b>
SHPZ-6	6 kg	<b>1 170,00</b>
SHPZ-6 BI	6 kg	<b>1 170,00</b>

## art. SHPZ-2x6

Skříň je vyrobena z povrchově upraveného plechu v odstínu RAL 3002 nebo RAL 9003  
Vnější rozměry skříně:  
šířka: 600 mm, výška: 575 mm, hloubka 235 mm

### Skříňka se zámkem na dva hasicí přístroje práškové



kód	rozměr	cena
SHPZ-2x6		<b>2 010,00</b>
SHPZ-2x6 BI		<b>2 010,00</b>

## art. SHPZ-V

Skříň je vyrobena z povrchově upraveného plechu v odstínu RAL 3002 nebo RAL 9003  
Vnější rozměry skříně:  
šířka: 280 mm, výška: 690 mm, hloubka 230 mm

### Skříňka se zámkem na hasicí přístroj vodní



kód	rozměr	cena
SHPZ-V		<b>1 270,00</b>
SHPZ-V BI		<b>1 270,00</b>

## art. SHPZ-.CO2

Skříň je vyrobena z povrchově upraveného plechu v odstínu RAL 3002 nebo RAL 9003  
Vnější rozměry skříně:  
2 kg: šířka: 320 mm, výška: 570 mm, hloubka 165 mm  
5 kg: šířka: 375 mm, výška: 890 mm, hloubka 200 mm

### Skříňka se zámkem na hasicí přístroj sněhový



kód	rozměr	cena
SHPZ-2CO2	2 kg	<b>1 130,00</b>
SHPZ-2CO2 BI	2 kg	<b>1 130,00</b>
SHPZ-5CO2	6 kg	<b>1 790,00</b>
SHPZ-5CO2 BI	6 kg	<b>1 790,00</b>

## art SH-PL

Skříň je vyrobena z plastu  
Vnější rozměry skříně:  
šířka: 320 mm, výška: 670 mm, hloubka 200 mm

### Skříňka plastová na hasicí přístroj do 6 kg



kód	rozměr	cena
SH-PL		<b>1 900,00</b>

## art. SK

Skříň je vyrobena z povrchově upraveného plechu v odstínu RAL 3002 nebo RAL 9003  
Vnější rozměry skříně:  
šířka: 75 mm, výška: 75 mm, hloubka 18 mm

### Skříňka na klíče



kód	rozměr	cena
SK		<b>245,00</b>
SK BI		<b>235,00</b>

## art. A300/A400

Skříň je vyrobena z povrchově upraveného plechu v odstínu RAL 3002 nebo RAL 9003  
Vnější rozměry skříně:  
šířka: 300/400 mm, výška: 242 mm, hloubka 112 mm

### Lékárnička nástěnná



kód	rozměr	cena
A300	300 mm	<b>890,00</b>
A400	400 mm	<b>980,00</b>



# VZDUCHOTECHNIKA

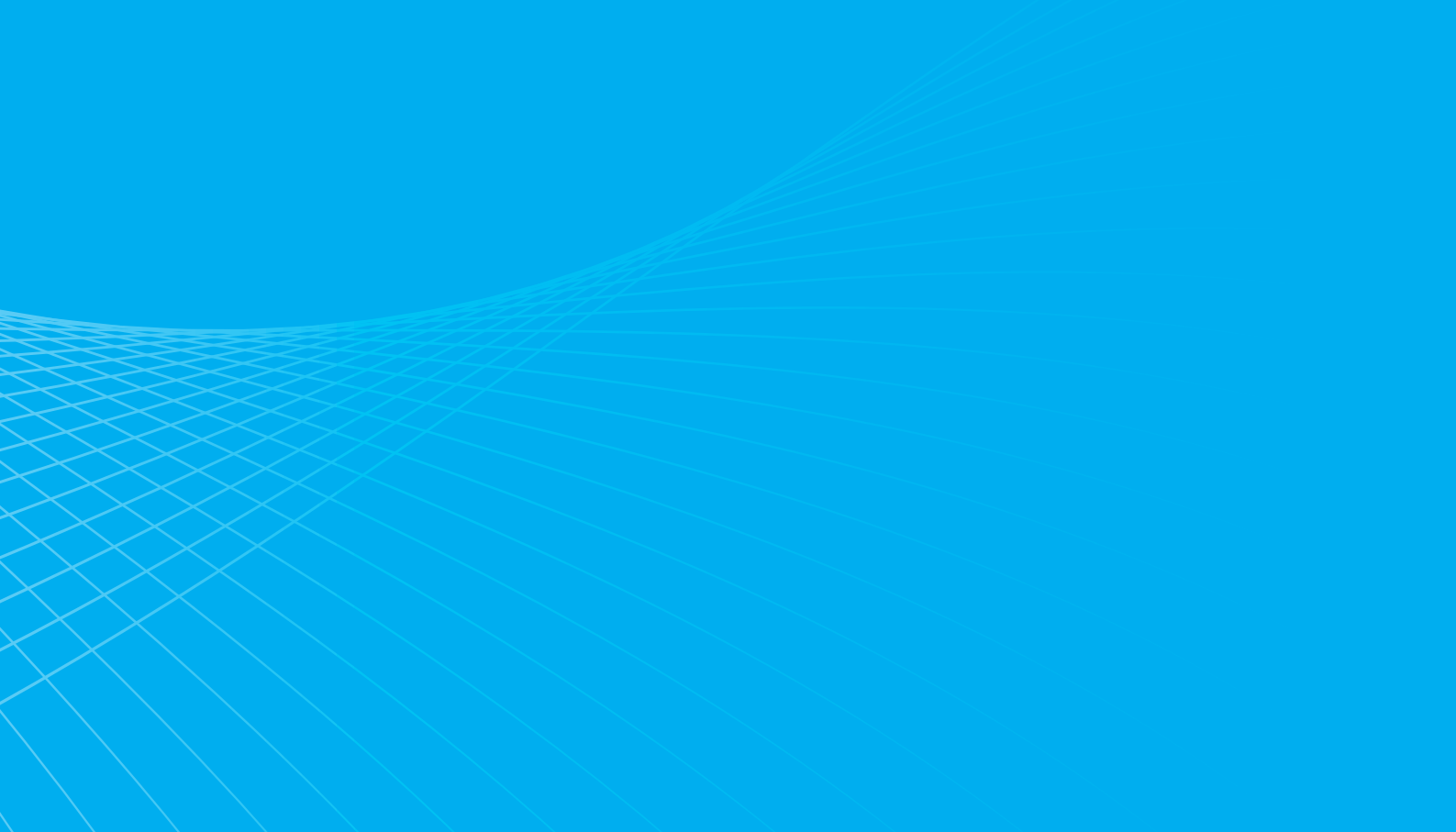

## PLASTOVÉ TVAROVKY PRO VZDUCHOTECHNICKÉ ROZVODY

### Popis:

1. Rychlá a jednoduchá montáž i ve stísněných podmínkách
2. Systém plastových a kovových tvarovek přináší mnoho možností řešení při montáži vzduchotechnických rozvodů.
3. I po instalaci spoje lze libovolně měnit směr trubky pouhým pootočením.
4. Elipsovité svěrné kroužek zaručuje bezpečný a těsný spoj.
5. Všechny závity jsou opatřeny teflonovou těsnicí páskou.
6. Všechny tvarovky mají uvnitř těla šestihránný otvor pro snadnější montáž ve stísněných prostorech.

### Technické údaje:

Použití pro : vzduch, vakuum

Rozsah pracovních tlaků : 0 – 1,0 MPa

Použití pro vakuum : - 100 kPa

Maximální tlak : 1,5 MPa

Rozsah pracovních teplot : - 20 °C až +80 °C

Použití pro : polyuretanové nebo nylonové trubky

### Řez tvarovkou:

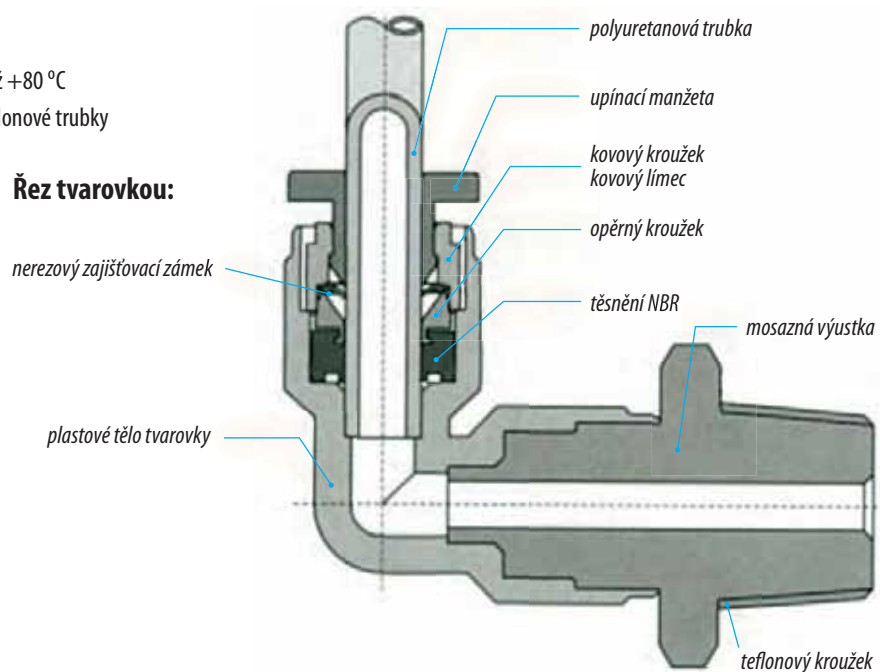

### Označování výrobků:

**E P C 8 - 0 1**

①                      ②                      ③                      ④

① Série

② Typ

③ Vnější průměr trubky

	DIMENZE (mm)						DIMENZE (palce)					
kód	4	6	8	10	12	16	5/32	3/16	1/4	5/16	3/8	1/2
mm	Ø 4	Ø 6	Ø 8	Ø 10	Ø 12	Ø 16	Ø 5/32	Ø 3/16	Ø 1/4	Ø 5/16	Ø 3/8	Ø 1/2

④ Velikosti závitů

	ZÁVIT				
kód	G01	G02	G03	G04	G06
velikost	G1/8	G1/4	G3/8	G1/2	G3/4

## art. EPU

### Spojka přímá



nazev	kód	roměr	cena
EPU 4	XX23010	4	<b>12,00</b>
EPU 6	XX23011	6	<b>13,40</b>
EPU 8	XX23012	8	<b>16,00</b>
EPU 10	XX23013	10	<b>21,40</b>
EPU 12	XX23014	12	<b>29,50</b>

## art. EPG

### Spojka přímá redukováná



nazev	kód	roměr	cena
EPG 6-4	XX23070	6.4	<b>13,40</b>
EPG 8-6	XX23071	8.6	<b>17,40</b>
EPG 10-8	XX23072	10.8	<b>21,40</b>
EPG 12-10	XX23073	12.10	<b>29,50</b>

## art. EPM

### Spojka panelová



nazev	kód	roměr	cena
EPM4	XX23700	4	<b>38,80</b>
EPM6	XX23701	6	<b>44,20</b>
EPM8	XX23702	8	<b>49,50</b>
EPM10	XX23703	10	<b>75,00</b>
EPM12	XX23704	12	<b>90,80</b>

## art. EPC

### Spojka přímá-vnější závit



nazev	kód	roměr	cena
EPC4-M5	XX23100	4xM5	<b>16,00</b>
EPC4-G01	XX23101	4x1/8"	<b>24,10</b>
EPC4-G02	XX23102	4x1/4"	<b>27,00</b>
EPC6-M5	XX23103	6xM5	<b>18,80</b>
EPC6-G01	XX23104	6x1/8"	<b>24,10</b>
EPC6-G02	XX23105	6x1/4"	<b>34,80</b>
EPC6-G03	XX23106	6x3/8"	<b>40,20</b>
EPC6-G04	XX23107	6x1/2"	<b>63,80</b>
EPC8-G01	XX23108	8x1/8"	<b>26,70</b>
EPC8-G02	XX23109	8x1/4"	<b>34,80</b>
EPC8-G03	XX23110	8x3/8"	<b>40,20</b>
EPC8-G04	XX23111	8x1/2"	<b>68,20</b>
EPC10-G01	XX23112	10x1/8"	<b>37,40</b>
EPC10-G02	XX23113	10x1/4"	<b>40,20</b>
EPC10-G03	XX23114	10x3/8"	<b>48,10</b>
EPC10-G04	XX23115	10x1/2"	<b>61,60</b>
EPC12-G02	XX23116	12x1/4"	<b>56,20</b>
EPC12-G03	XX23117	12x3/8"	<b>53,60</b>
EPC12-G04	XX23118	12x1/2"	<b>78,90</b>
EPC16-G03	XX23119	16x3/8"	<b>76,50</b>
EPC16-G04	XX23120	16x1/2"	<b>89,70</b>

## art. EPCF

### Spojka přímá -vnitřní závit



nazev	kód	roměr	cena
EPCF4-M5	XX23130	4xM5	<b>15,80</b>
EPCF4-G01	XX23131	4x1/8"	<b>26,70</b>
EPCF4-G02	XX23132	4x1/4"	<b>32,60</b>
EPCF6-M5	XX23133	6xM5	<b>19,90</b>
EPCF6-G01	XX23134	6x1/8"	<b>28,20</b>
EPCF6-G02	XX23135	6x1/4"	<b>38,80</b>
EPCF6-G03	XX23136	6x3/8"	<b>47,40</b>
EPCF6-G04	XX23137	6x1/2"	<b>58,10</b>
EPCF8-G01	XX23138	8x1/8"	<b>28,20</b>
EPCF8-G02	XX23139	8x1/4"	<b>37,40</b>
EPCF8-G03	XX23140	8x3/8"	<b>52,20</b>
EPCF8-G04	XX23141	8x1/2"	<b>59,70</b>
EPCF10-G01	XX23142	10x1/8"	<b>40,30</b>
EPCF10-G02	XX23143	10x1/4"	<b>42,80</b>
EPCF10-G03	XX23144	10x3/8"	<b>45,90</b>
EPCF10-G04	XX23145	10x1/2"	<b>63,80</b>
EPCF12-G02	XX23146	12x1/4"	<b>66,90</b>
EPCF12-G03	XX23147	12x3/8"	<b>59,70</b>
EPCF12-G04	XX23148	12x1/2"	<b>76,30</b>
EPCF16-G03	XX23149	16x3/8"	<b>84,70</b>
EPCF16-G04	XX23150	16x1/2"	<b>84,70</b>

# VZDUCHOTECHNIKA

## art. EPV

### Spojka úhlová (kolínko)



nazev	kód	roměr	cena
EPV 4	XX23000	4	<b>11,90</b>
EPV 6	XX23001	6	<b>13,40</b>
EPV 8	XX23002	8	<b>15,00</b>
EPV 10	XX23003	10	<b>21,40</b>
EPV 12	XX23004	12	<b>29,50</b>
EPV 16	XX23005	16	<b>46,40</b>

## art. EPL

### Spojka úhlová (kolínko)-vnější závit



nazev	kód	roměr	cena
EPL4-M5	XX23200	4xM5	<b>18,80</b>
EPL4-G01	XX23201	4x1/8"	<b>24,00</b>
EPL4-G02	XX23202	4x1/4"	<b>32,10</b>
EPL6-M5	XX23203	6xM5	<b>22,70</b>
EPL6-G01	XX23204	6x1/8"	<b>30,80</b>
EPL6-G02	XX23205	6x1/4"	<b>33,70</b>
EPL6-G03	XX23206	6x3/8"	<b>43,40</b>
EPL6-G04	XX23207	6x1/2"	<b>67,30</b>
EPL8-G01	XX23208	8x1/8"	<b>32,10</b>
EPL8-G02	XX23209	8x1/4"	<b>40,20</b>
EPL8-G03	XX23210	8x3/8"	<b>50,90</b>
EPL8-G04	XX23211	8x1/2"	<b>76,30</b>
EPL10-G01	XX23212	10x1/8"	<b>45,90</b>
EPL10-G02	XX23213	10x1/4"	<b>49,50</b>
EPL10-G03	XX23214	10x3/8"	<b>60,20</b>
EPL10-G04	XX23215	10x1/2"	<b>87,00</b>
EPL12-G02	XX23216	12x1/4"	<b>70,90</b>
EPL12-G03	XX23217	12x3/8"	<b>70,90</b>
EPL12-G04	XX23218	12x1/2"	<b>88,30</b>
EPL16-G03	XX23219	16x3/8"	<b>96,90</b>
EPL16-G04	XX23220	16x1/2"	<b>96,90</b>

## art. EPLF

### Spojka úhlová (kolínko)-vnitřní závit



nazev	kód	roměr	cena
EPLF4-M5	XX23230	4xM5	<b>19,40</b>
EPLF4-G01	XX23231	4x1/8"	<b>28,20</b>
EPLF4-G02	XX23232	4x1/4"	<b>34,20</b>
EPLF6-M5	XX23233	6xM5	<b>22,70</b>
EPLF6-G01	XX23234	6x1/8"	<b>32,10</b>
EPLF6-G02	XX23235	6x1/4"	<b>37,40</b>
EPLF6-G03	XX23236	6x3/8"	<b>50,30</b>
EPLF8-G01	XX23238	8x1/8"	<b>30,30</b>
EPLF8-G02	XX23239	8x1/4"	<b>38,50</b>
EPLF8-G03	XX23240	8x3/8"	<b>55,10</b>
EPLF8-G04	XX23241	8x1/2"	<b>66,80</b>
EPLF10-G01	XX23242	10x1/8"	<b>50,90</b>
EPLF10-G02	XX23243	10x1/4"	<b>52,20</b>
EPLF10-G03	XX23244	10x3/8"	<b>62,90</b>
EPLF10-G04	XX23245	10x1/2"	<b>77,10</b>
EPLF12-G02	XX23246	12x1/4"	<b>81,60</b>
EPLF12-G03	XX23247	12x3/8"	<b>69,90</b>
EPLF12-G04	XX23248	12x1/2"	<b>84,00</b>
EPLF16-G03	XX23249	16x3/8"	<b>94,40</b>
EPLF16-G04	XX23250	16x1/2"	<b>94,40</b>

## art. EPLJ

### Spojka úhlová (kolínko) nástrčná



nazev	kód	roměr	cena
EPLJ4	XX23080	4	<b>20,20</b>
EPLJ6	XX23081	6	<b>24,70</b>
EPLJ8	XX23082	8	<b>32,50</b>
EPLJ10	XX23083	10	<b>52,90</b>
EPLJ12	XX23084	12	<b>79,50</b>

## art. EPE

### T-spojka



nazev	kód	roměr	cena
EPE 4	XX23020	4	<b>17,40</b>
EPE 6	XX23021	6	<b>17,40</b>
EPE 8	XX23022	8	<b>20,10</b>
EPE 10	XX23023	10	<b>32,10</b>
EPE 12	XX23024	12	<b>38,80</b>
EPE 16	XX23025	16	<b>56,20</b>



## art. EPEG

### T-spojka redukovaná



nazev	kód	roměr	cena
EPEG 6-4	XX23030	6.4	<b>18,80</b>
EPEG 8-6	XX23031	8.6	<b>21,40</b>
EPEG 10-8	XX23032	10.8	<b>30,80</b>
EPEG 12-10	XX23033	12.10	<b>38,80</b>
EPEG 16-12	XX23034	16.12	<b>59,20</b>

## art. EPEW

### T-spojka redukovaná (větší odbočka)



nazev	kód	roměr	cena
EPEW 6-4	XX23040	6.4	<b>20,10</b>
EPEW 8-6	XX23041	8.6	<b>22,70</b>
EPEW 10-8	XX23042	10.8	<b>30,70</b>
EPEW 12-10	XX23043	12.10	<b>39,30</b>
EPEW 12-16	XX23044	12.16	<b>59,20</b>

## art. EPB

### T-spojka vnější závit



nazev	kód	roměr	cena
EPB4-M5	XX23300	4xM5	<b>23,90</b>
EPB4-G01	XX23301	4x1/8"	<b>30,30</b>
EPB4-G02	XX23302	4x1/4"	<b>37,30</b>
EPB6-M5	XX23303	6xM5	<b>29,00</b>
EPB6-G01	XX23304	6x1/8"	<b>34,90</b>
EPB6-G02	XX23305	6x1/4"	<b>40,30</b>
EPB6-G03	XX23306	6x3/8"	<b>49,10</b>
EPB6-G04	XX23307	6x1/2"	<b>73,00</b>
EPB8-G01	XX23308	8x1/8"	<b>37,90</b>
EPB8-G02	XX23309	8x1/4"	<b>44,90</b>
EPB8-G03	XX23310	8x3/8"	<b>55,10</b>
EPB8-G04	XX23311	8x1/2"	<b>77,50</b>
EPB10-G01	XX23312	10x1/8"	<b>58,40</b>
EPB10-G02	XX23313	10x1/4"	<b>60,20</b>
EPB10-G03	XX23314	10x3/8"	<b>69,20</b>
EPB10-G04	XX23315	10x1/2"	<b>94,40</b>
EPB12-G02	XX23316	12x1/4"	<b>80,00</b>
EPB12-G03	XX23317	12x3/8"	<b>81,10</b>
EPB12-G04	XX23318	12x1/2"	<b>96,40</b>
EPB16-G03	XX23319	16x3/8"	<b>107,50</b>
EPB16-G04	XX23320	16x1/2"	<b>118,90</b>

## art. EPHF

### Spojka otočná



nazev	kód	roměr	cena
EPHF4-M5	XX23260	4xM5	<b>26,50</b>
EPHF4-G01	XX23261	4x1/8"	<b>33,80</b>
EPHF4-G02	XX23262	4x1/4"	<b>49,40</b>
EPHF6-M5	XX23263	6xM5	<b>24,00</b>
EPHF6-G01	XX23264	6x1/8"	<b>34,50</b>
EPHF6-G02	XX23265	6x1/4"	<b>51,00</b>
EPHF6-G03	XX23266	6x3/8"	<b>80,00</b>
EPHF6-G04	XX23267	6x1/2"	<b>109,70</b>
EPHF8-G01	XX23268	8x1/8"	<b>36,00</b>
EPHF8-G02	XX23269	8x1/4"	<b>51,70</b>
EPHF8-G03	XX23270	8x3/8"	<b>81,50</b>
EPHF8-G04	XX23271	8x1/2"	<b>111,40</b>
EPHF10-G01	XX23272	10x1/8"	<b>38,40</b>
EPHF10-G02	XX23273	10x1/4"	<b>56,80</b>
EPHF10-G03	XX23274	10x3/8"	<b>86,50</b>
EPHF10-G04	XX23275	10x1/2"	<b>116,30</b>
EPHF12-G03	XX23276	12x3/8"	<b>119,30</b>
EPHF12-G04	XX23277	12x1/2"	<b>123,40</b>

## art. EPY

### Y-spojka



nazev	kód	roměr	cena
EPY 4	XX23050	4	<b>17,40</b>
EPY 6	XX23051	6	<b>17,40</b>
EPY 8	XX23052	8	<b>20,10</b>
EPY 10	XX23053	10	<b>32,10</b>
EPY 12	XX23054	12	<b>37,70</b>

# VZDUCHOTECHNIKA

## art. EPW

### Y-spojka redukovaná



nazev	kód	roměr	cena
EPW 6-4	XX23060	6.4	<b>20,40</b>
EPW 8-6	XX23061	8.6	<b>22,00</b>
EPW 10-8	XX23062	10.8	<b>28,40</b>
EPW 12-10	XX23063	12.10	<b>37,00</b>

## art. EPX

### Y-přípojka vnější závit



nazev	kód	roměr	cena
EPX4-M5	XX23400	4xM5	<b>24,10</b>
EPX4-G01	XX23401	4x1/8"	<b>30,30</b>
EPX4-G02	XX23402	4x1/4"	<b>37,30</b>
EPX6-M5	XX23403	6xM5	<b>29,00</b>
EPX6-G01	XX23404	6x1/8"	<b>35,00</b>
EPX6-G02	XX23405	6x1/4"	<b>40,30</b>
EPX6-G03	XX23406	6x3/8"	<b>49,20</b>
EPX6-G04	XX23407	6x1/2"	<b>73,00</b>
EPX8-G01	XX23408	8x1/8"	<b>37,90</b>
EPX8-G02	XX23409	8x1/4"	<b>44,90</b>
EPX8-G03	XX23410	8x3/8"	<b>55,10</b>
EPX8-G04	XX23411	8x1/2"	<b>77,50</b>
EPX10-G01	XX23412	10x1/8"	<b>58,40</b>
EPX10-G02	XX23413	10x1/4"	<b>61,00</b>
EPX10-G03	XX23414	10x3/8"	<b>69,20</b>
EPX10-G04	XX23415	10x1/2"	<b>92,30</b>
EPX12-G02	XX23416	12x1/4"	<b>80,00</b>
EPX12-G03	XX23417	12x3/8"	<b>81,10</b>
EPX12-G04	XX23418	12x1/2"	<b>96,40</b>
EPX16-G03	XX23419	16x3/8"	<b>107,60</b>
EPX16-G04	XX23420	16x1/2"	<b>118,80</b>

## art. EPYJ

### Y-spojka nástrčná



nazev	kód	roměr	cena
EPY4	XX23090	4	<b>26,40</b>
EPY6	XX23091	6	<b>33,60</b>
EPY8	XX23092	8	<b>40,80</b>
EPY10	XX23093	10	<b>67,30</b>
EPY12	XX23094	12	<b>86,20</b>

## art. EPWJ

### Y-spojka nástrčná redukovaná



nazev	kód	roměr	cena
EPWJ6-4	XX23095	6.4	<b>29,10</b>
EPWJ8-6	XX23096	8.6	<b>35,60</b>
EPWJ10-8	XX23097	10.8	<b>56,20</b>
EPWJ12-10	XX23098	12.10	<b>80,30</b>

## art. EPZA

### Spojka křížová



nazev	kód	roměr	cena
EPZA4	XX23430	4	<b>21,20</b>
EPZA 6	XX23431	6	<b>27,60</b>
EPZA 8	XX23432	8	<b>29,90</b>
EPZA 10	XX23433	10	<b>43,40</b>
EPZA12	XX23434	12	<b>52,00</b>

## art. EPK

### Rozdělovač



nazev	kód	roměr	cena
EPK4	XX23440	4	<b>27,60</b>
EPK6	XX23441	6	<b>33,20</b>
EPK8	XX23442	8	<b>38,70</b>

## art. EPKG

### Rozdělovač redukovaný



nazev	kód	roměr	cena
EPKG6-4	XX23445	6.4	<b>33,20</b>
EPKG8-6	XX23446	8.6	<b>37,70</b>
EPKG10-8	XX23447	10.8	<b>54,30</b>

## art. EPGJ

### Redukce



nazev	kód	roměr	cena
EPGJ6-4	XX23160	6.4	<b>20,20</b>
EPGJ8-4	XX23161	8.4	<b>21,80</b>
EPGJ8-6	XX23162	8.6	<b>23,50</b>
EPGJ10-6	XX23163	10.6	<b>25,90</b>
EPGJ10-8	XX23164	10.8	<b>33,50</b>
EPGJ12-8	XX23165	12.8	<b>31,30</b>
EPGJ12-10	XX23166	12.10	<b>39,30</b>

## art. EPP

### Zátka



nazev	kód	roměr	cena
EPP4	XX23640	4	<b>6,70</b>
EPP6	XX23641	6	<b>6,70</b>
EPP8	XX23642	8	<b>8,10</b>
EPP10	XX23643	10	<b>8,10</b>
EPP12	XX23644	12	<b>18,80</b>

# VZDUCHOTECHNIKA

## art. MPV

### Spojka úhlová (kolínko)



nazev	kód	roměr	cena
MPV4	XX24000	4	<b>41,30</b>
MPV6	XX24001	6	<b>49,50</b>
MPV8	XX24002	8	<b>67,00</b>
MPV10	XX24003	10	<b>93,80</b>

## art. MPL

### Spojka úhlová (kolínko)-vnější závit



nazev	kód	roměr	cena
MPL4-G01	XX24201	4x1/8"	<b>47,60</b>
MPL4-G02	XX24202	4x1/4"	<b>61,60</b>
MPL6-G01	XX24203	6x1/8"	<b>58,10</b>
MPL6-G02	XX24204	6x1/4"	<b>67,90</b>
MPL6-G03	XX24205	6x3/8"	<b>82,70</b>
MPL6-G04	XX24206	6x1/2"	<b>123,20</b>
MPL8-G01	XX24207	8x1/8"	<b>65,60</b>
MPL8-G02	XX24208	8x1/4"	<b>81,60</b>
MPL8-G03	XX24209	8x3/8"	<b>99,60</b>
MPL8-G04	XX24210	8x1/2"	<b>137,00</b>
MPL10-G01	XX24211	10x1/8"	<b>97,30</b>
MPL10-G02	XX24212	10x1/4"	<b>101,20</b>
MPL10-G03	XX24213	10x3/8"	<b>118,00</b>
MPL10-G04	XX24214	10x1/2"	<b>160,90</b>

## art. MPE

### T-spojka



nazev	kód	roměr	cena
MPE4	XX24020	4	<b>58,40</b>
MPE6	XX24021	6	<b>70,90</b>
MPE8	XX24022	8	<b>89,10</b>
MPE10	XX24023	10	<b>130,10</b>

## art. MPB

### T-spojka vnější závit



nazev	kód	roměr	cena
MPB4-G01	XX24030	4x1/8"	<b>65,00</b>
MPB4-G02	XX24031	4x1/4"	<b>80,30</b>
MPB6-G01	XX24032	6x1/8"	<b>80,00</b>
MPB6-G02	XX24033	6x1/4"	<b>89,90</b>
MPB6-G03	XX24034	6x3/8"	<b>107,10</b>
MPB6-G04	XX24035	6x1/2"	<b>151,80</b>
MPB8-G01	XX24036	8x1/8"	<b>88,30</b>
MPB8-G02	XX24037	8x1/4"	<b>103,90</b>
MPB8-G03	XX24038	8x3/8"	<b>123,20</b>
MPB8-G04	XX24039	8x1/2"	<b>166,80</b>
MPB10-G01	XX24040	10x1/8"	<b>134,80</b>
MPB10-G02	XX24041	10x1/4"	<b>135,20</b>
MPB10-G03	XX24042	10x3/8"	<b>154,00</b>
MPB10-G04	XX24043	10x1/2"	<b>202,90</b>

## art. ESL

### Rychlovladač rohový výstupní



nazev	kód	roměr	cena
ESL4-M5	XX23500	4xM5	73,60
ESL4-G01	XX23501	4x1/8"	81,60
ESL4-G02	XX23502	4x1/4"	99,10
ESL6-M5	XX23503	6xM5	66,30
ESL6-G01	XX23504	6x1/8"	77,50
ESL6-G02	XX23505	6x1/4"	111,20
ESL6-G03	XX23506	6x3/8"	141,30
ESL6-G04	XX23507	6x1/2"	170,30
ESL8-G01	XX23508	8x1/8"	77,60
ESL8-G02	XX23509	8x1/4"	105,70
ESL8-G03	XX23510	8x3/8"	141,30
ESL8-G04	XX23511	8x1/2"	193,80
ESL10-G01	XX23512	10x1/8"	78,50
ESL10-G02	XX23513	10x1/4"	115,80
ESL10-G03	XX23514	10x3/8"	155,20
ESL10-G04	XX23515	10x1/2"	203,00
ESL12-G02	XX23516	12x1/4"	124,40
ESL12-G03	XX23517	10x3/8"	147,40
ESL12-G04	XX23518	12x1/2"	203,00

## art. ESLB

### Rychlovladač rohový vstupní



nazev	kód	roměr	cena
ESL4-MSB	XX23530	4xM5	66,30
ESL4-G01B	XX23531	4x1/8"	72,90
ESL4-G02B	XX23532	4x1/4"	99,10
ESL6-MSB	XX23533	6xM5	70,90
ESL6-G02B	XX23534	6x1/8"	72,70
ESL6-G02B	XX23535	6x1/4"	105,70
ESL6-G03B	XX23536	6x3/8"	141,30
ESL6-G04B	XX23537	6x1/2"	190,70
ESL8-G01B	XX23538	8x1/8"	72,70
ESL8-G02B	XX23539	8x1/4"	105,70
ESL8-G03B	XX23540	8x3/8"	141,30
ESL8-G04B	XX23541	8x1/2"	193,80
ESL10-G01B	XX23542	10x1/8"	78,70
ESL10-G02B	XX23543	10x1/4"	115,80
ESL10-G03B	XX23544	10x3/8"	145,40
ESL10-G04B	XX23545	10x1/2"	203,00
ESL12-G02B	XX23546	12x1/4"	124,40
ESL12-G02B	XX23547	12x3/8"	147,40
ESL12-G04B	XX23548	12x1/2"	203,00

## art. ESA

### Škrťací ventil přímý



nazev	kód	roměr	cena
ESA4	XX23550	4	66,30
ESA6	XX23551	6	81,60
ESA8	XX23552	8	99,00
ESA10	XX23553	10	152,00
ESA12	XX23554	12	200,90

## art. EHVFF

### Kohout uzavírací



nazev	kód	roměr	cena
EHVFF06-06	XX23560	6	167,30
EHVFF08-08	XX23561	8	185,90
EHVFF10-10	XX23562	10	260,10
EHVFF12-12	XX23563	12	291,70

# VZDUCHOTECHNIKA

## art. BSL

### Tlumič se šestihranem



nazev	kód	roměr	cena
BSL-01	XX23600	1/8"	17,10
BSL-02	XX23601	1/4"	30,60
BSL-03	XX23602	3/8"	56,90
BSL-04	XX23603	1/2"	74,70
BSL-06	XX23604	3/4"	136,70

## art. PSL

### Tlumič plastový



nazev	kód	roměr	cena
PSL-01	XX23610	1/8"	11,20
PSL-02	XX23611	1/4"	11,20
PSL-03	XX23612	3/8"	19,40
PSL-04	XX23613	1/2"	21,40

## art. BESL

### Tlumič se škrčením



nazev	kód	roměr	cena
BESL-01	XX23620	1/8"	88,70
BESL-02	XX23621	1/4"	112,20
BESL-03	XX23622	3/8"	149,90
BESL-04	XX23623	1/2"	211,10
BESL-06	XX23624	3/4"	499,80

## art. BSLM

### Tlumič plochý se šestihranem



nazev	kód	roměr	cena
BSLM-01	XX23630	1/8"	17,40
BSLM-02	XX23631	1/4"	28,20
BSLM-03	XX23632	3/8"	53,60
BSLM-04	XX23633	1/2"	64,30
BSLM-06	XX23634	3/4"	119,30

## art. ES.S

Provedení: Mosaz neniklovaná

### Univerzální rychlospojka s vnějším závitem

**novinka**



nazev	kód	roměr	balení	cena
ES14S	ES14S	1/4"	1	124,00
ES38S	ES38S	3/8"	1	124,00
ES12S	ES12S	1/2"	1	132,00

## art. ES.T

Provedení: Mosaz neniklovaná

### Univerzální rychlospojka s trnem na hadici

**novinka**



nazev	kód	roměr	balení	cena
ES6T	ES6T	6,35 mm	1	124,00
ES8T	ES8T	8 mm	1	127,00
ES10T	ES10T	10 mm	1	127,00

## art. ES.VS

Provedení: Mosaz neniklovaná

### Univerzální vsuvka s vnějším závitem

**novinka**



nazev	kód	roměr	balení	cena
ES14VS	ES14VS	1/4"	1	23,50
ES38VS	ES38VS	3/8"	1	39,00
ES12VS	ES12VS	1/2"	1	50,00

## art. ES.VT

Provedení: Mosaz neniklovaná

### Univerzální vsuvka s trnem na hadici

**novinka**



nazev	kód	roměr	balení	cena
ES6VS	ES6VS	6,35 mm	1	22,50
ES8VS	ES8VS	8 mm	1	25,00
ES10VS	ES10VS	10 mm	1	27,00

## art. EU ...

- dokonalá ohebnost, nízká hmotnost, vysoká tlaková odolnost
  - odolnost proti otěru (abrasivní odolnost)
  - vysoká mechanická odolnost
  - odolnost proti min. olejům,
  - odolnost proti nízkým teplotám
  - použitelné pro spojky různých výrobců
- Určeno pro rozvody: tlakový vzduch, voda  
 Pracovní tlak: 0,8 MPa  
 Destrukční tlak (20 °C): 2,0 MPa  
 Pracovní teplota: -20 °C až +60 °C  
 Označování hadic:

### EU 08 55

- vnitřní Ø x 10 (mm)
- vnější Ø (mm)
- označení série

### Polyuretanová hadice modrá



nazev	kód	rozměr	balení (m)	cena / m
EU0320 blue	XX23800	3,0x2,0	500	<b>5,30</b>
EU0425 blue	XX23801	4,0x2,5	200	<b>7,80</b>
EU0640 blue	XX23802	6,0x4,0	200	<b>14,30</b>
EU0855 blue	XX23804	8,0x5,5	100	<b>22,80</b>
EU1065 blue	XX23806	10,0x6,5	100	<b>39,00</b>
EU1280 blue	XX23808	12,0x8,0	100	<b>53,10</b>

## art. EU ...

### Polyuretanová hadice průhledná



nazev	kód	rozměr	balení (m)	cena / m
EU0425 transparent	XX23801/TR	4,0x2,5	200	<b>8,90</b>
EU0640 transparent	XX23802/TR	6,0x4,0	200	<b>15,70</b>
EU0855 transparent	XX23804/TR	8,0x5,5	100	<b>25,20</b>
EU1065 transparent	XX23806/TR	10,0x6,5	100	<b>42,80</b>

## art. EUC

- dokonalá ohebnost, nízká hmotnost,
  - vysoká tlaková odolnost
  - odolnost proti otěru (abrasivní odolnost)
  - vysoká mechanická odolnost
  - odolnost proti min. olejům,
  - odolnost proti nízkým teplotám
  - použitelné pro spojky různých výrobců
- Určeno pro rozvody: tlakový vzduch, voda  
 Pracovní tlak: 0,8 MPa  
 Destrukční tlak (20 °C): 2,0 MPa  
 Pracovní teplota: -20 °C až +60 °C  
 Dodávají se bez koncovek  
 Označování hadic:

### EUC 8- 2

- délka v metrech
- vnější Ø (mm)
- označení série

### Polyuretanová spirálová hadice



nazev	kód	rozměr	pracovní délka (m)	cena / ks
EUC6-2 BU	XX23820	6x2	1,5	<b>39,10</b>
EUC6-4 BU	XX23821	6x4	3,0	<b>78,10</b>
EUC6-6 BU	XX23822	6x6	5,0	<b>117,20</b>
EUC6-8 BU	XX23823	6x8	6,5	<b>156,20</b>
EUC6-10 BU	XX23824	6x10	8,0	<b>195,30</b>
EUC6-15 BU	XX23825	6x15	12,5	<b>293,80</b>
EUC8-2 BU	XX23827	8x2	1,5	<b>57,60</b>
EUC8-4 BU	XX23828	8x4	3,0	<b>115,30</b>
EUC8-6 BU	XX23829	8x6	5,0	<b>173,40</b>
EUC8-8 BU	XX23830	8x8	6,5	<b>230,50</b>
EUC8-10 BU	XX23831	8x10	8,0	<b>288,70</b>
EUC8-15 BU	XX23832	8x15	12,5	<b>432,50</b>
EUC10-4 BU	XX23845	10x4	3,0	<b>207,10</b>
EUC10-6 BU	XX23846	10x6	5,0	<b>310,10</b>
EUC10-8 BU	XX23847	10x8	6,5	<b>413,10</b>
EUC10-10 BU	XX23848	10x10	8,0	<b>516,10</b>
EUC10-15 BU	XX23849	10x15	12,5	<b>774,20</b>
EUC12-4 BU	XX23851	12x4	3,0	<b>271,30</b>
EUC12-6 BU	XX23852	12x6	5,0	<b>380,10</b>
EUC12-8 BU	XX23853	12x8	6,5	<b>543,70</b>
EUC12-10 BU	XX23854	12x10	8,0	<b>679,30</b>
EUC12-15 BU	XX23855	12x15	12,5	<b>1 019,00</b>

## art. TUC-01

### Řezák trubky



nazev	kód	rozměr	cena
TUC-01	XX23860		<b>134,60</b>

## PLASTOVÉ MINITVAROVKY PRO VZDUCHOTECHNICKÉ ROZVODY

### Popis:

1. Plastové minitvarovky pro vzduchotechnické rozvody.
2. Oválná manžeta tvarovky umožňuje pohodlnější demontáž.

### Technické údaje:

Použití pro : vzduch, vakuum

Rozsah pracovních tlaků : 0 – 0,9 MPa

Použití pro vakuum : - 100 kPa

Rozsah pracovních teplot : 0 °C až +60 °C

### Řez tvarovkou:

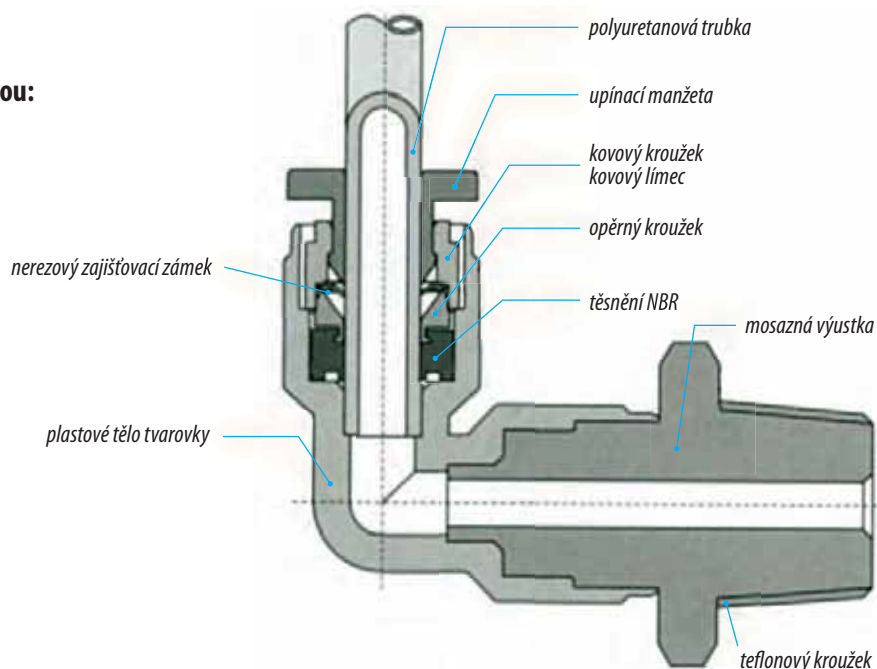

### Označování výrobků:

**E P C 4 - 0 1 C**  
 ① ② ③ ④ ⑤

① Série

② Typ

③ Vnější průměr trubky

kód	3	4	6
Ø trubky (mm)	Ø 3	Ø 4	Ø 6

④ Velikosti závitů

kód	M3	M5
závit	M3X0,5	M3X0,8

⑤ Minitvarovky



## art. EPUC

### Spojka přímá MINI

název	kód	rozměr	cena
EPUC3	XX25000	3	<b>35,70</b>
EPUC4	XX25001	4	<b>35,70</b>
EPUC6	XX25002	6	<b>40,30</b>



## art. EPGC

### Spojka přímá redukovaná MINI

název	kód	rozměr	cena
EPGC4-3	XX25010	4.3	<b>39,10</b>
EPGC6-4	XX25011	6.4	<b>44,40</b>



## art. EPCC

### Spojka vnější závit MINI

název	kód	rozměr	cena
EPCC3-M3	XX25060	3xM3	<b>28,80</b>
EPCC3-M5	XX25061	3xM5	<b>28,80</b>
EPCC4-M3	XX25062	4xM3	<b>31,80</b>
EPCC4-M5	XX25063	4xM5	<b>31,80</b>
EPCC6-M5	XX25064	6xM5	<b>44,20</b>



## art. EPVC

### Spojka úhlová (kolínko) MINI

název	kód	rozměr	cena
EPVC3	XX25020	3	<b>35,70</b>
EPVC4	XX25021	4	<b>35,70</b>
EPVC6	XX25022	6	<b>40,30</b>



## art. EPLC

### Spojka úhlová (kolínko) vnější závit MINI

název	kód	rozměr	cena
EPLC3-M3	XX25030	3xM3	<b>31,30</b>
EPLC3-M5	XX25031	3xM5	<b>31,30</b>
EPLC4-M3	XX25032	4xM3	<b>35,20</b>
EPLC4-M5	XX25033	4xM5	<b>35,20</b>
EPLC6-M5	XX25034	6xM5	<b>41,30</b>



## art. EPEC

### T-spojka MINI

název	kód	rozměr	cena
EPEC3	XX25040	3	<b>49,70</b>
EPEC4	XX25041	4	<b>49,70</b>
EPEC6	XX25042	6	<b>52,00</b>



## art. EPYC

### Y-spojka MINI

název	kód	rozměr	balení	cena
EPYC3	XX25050	3		<b>49,70</b>
EPYC4	XX25051	4		<b>49,70</b>
EPYC6	XX25052	6		<b>52,00</b>



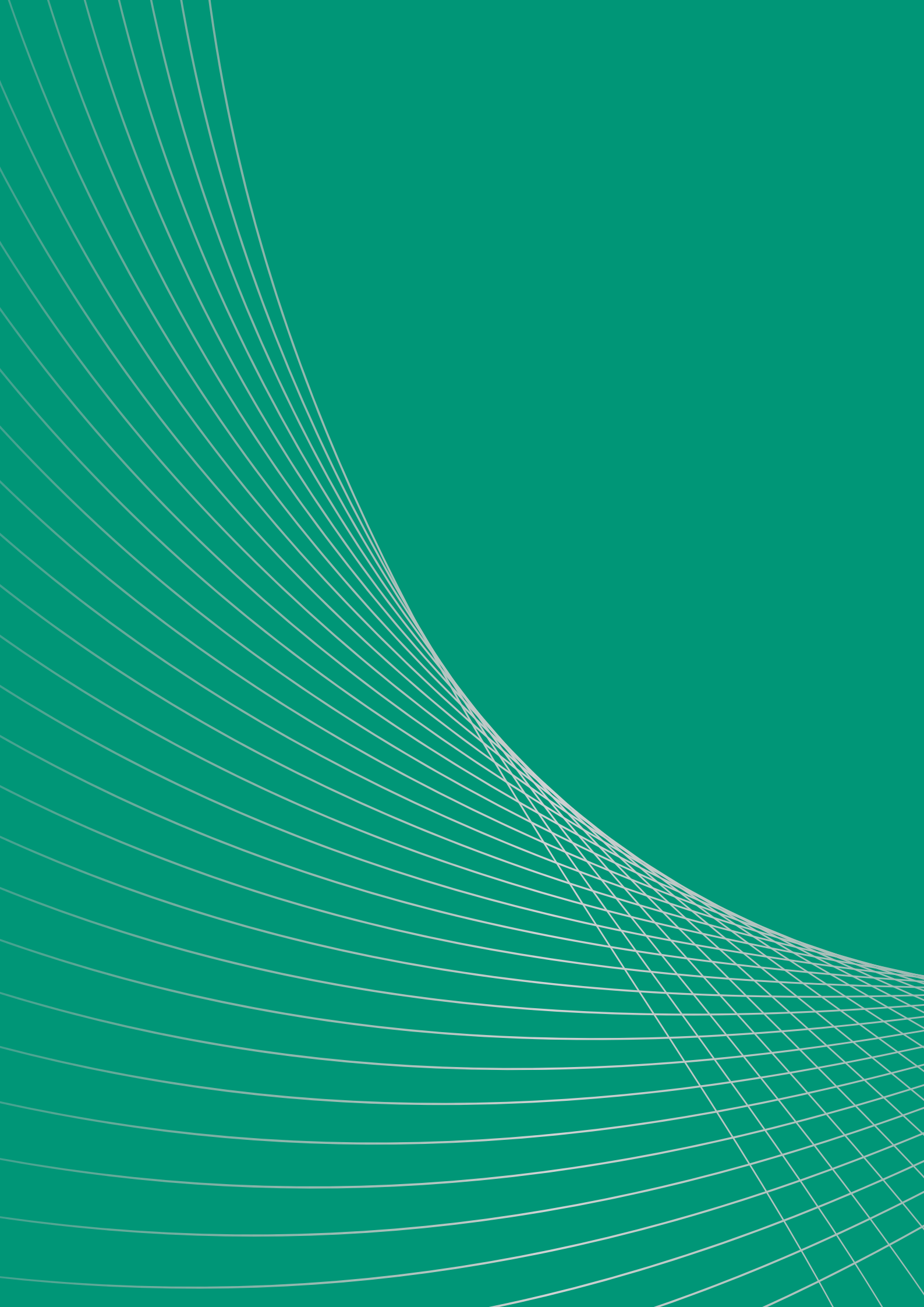

# UPEVNŇOVACÍ PRVKY



# UPEVNŮVACÍ PRVKY

## Objímka jednoušroubová



kód	vnější potrubí (mm)	vnější potrubí (inch)	šroub D	upevňovací hlava	balení ks	cena
XU OB11001216	12-16	1/4"	M5x20	M8	100	9,97
XU OB11001719	17-19	3/8"	M5x20	M8	100	10,37
XU OB11002023	20-23	1/2"	M5x20	M8	100	11,07
XU OB11002530	25-30	3/4"	M5x20	M8	100	12,10
XU OB11003138	31-38	1"	M5x20	M8	100	13,28
XU OB11004046	40-46	5/4"	M5x20	M8	100	13,81
XU OB11004853	48-53	6/4"	M5x20	M8	100	15,38

## Objímka dvoušroubová



kód	vnější potrubí (mm)	vnější potrubí (inch)	šroub D	upevňovací hlava	balení ks	cena
XU OB12001216	12-16	1/4"	M5x20	M8	100	10,03
XU OB12001719	17-19	3/8"	M5x20	M8	100	10,93
XU OB12002023	20-23	1/2"	M5x20	M8	100	11,32
XU OB12002530	25-30	3/4"	M5x20	M8	100	12,16
XU OB12003138	31-38	1"	M5x20	M8	100	12,80
XU OB12004046	40-46	5/4"	M5x20	M8	100	14,04
XU OB12004853	48-53	6/4"	M5x20	M8	50	15,21
XU OB12005459	54-59	/	M6x20	M10	50	21,80
XU OB12006064	60-64	2"	M6x20	M10	50	22,24
XU OB12007278	72-78	2 1/2"	M6x20	M10	50	29,87
XU OB12008792	87-92	3"	M6x20	M10	50	32,47
XU OB12102116	102-116	4"	M6x20	M10	50	37,96
XU OB12121127	121-127	/	M8x30	M10	25	54,77
XU OB12133141	133-141	5"	M8x30	M10	25	63,23
XU OB12159168	159-168	6"	M8x30	M10	25	67,91
XU OB12210219	210-219	/	M8x30	M10	25	82,59

## Objímka dvoušroubová nerezová



kód	vnější potrubí (mm)	vnější potrubí (inch)	šroub D	upevňovací hlava	balení ks	cena
XU OB15001216	12-16	1/4"	M5x20	M8	100	38,04
XU OB15001719	17-19	3/8"	M5x20	M8	100	39,58
XU OB15002023	20-23	1/2"	M5x20	M8	100	42,90
XU OB15002530	25-30	3/4"	M5x20	M8	100	45,86
XU OB15003138	31-38	1"	M5x20	M8	100	48,86
XU OB15004046	40-46	5/4"	M5x20	M8	100	55,38
XU OB15004853	48-53	6/4"	M5x20	M8	50	58,03
XU OB15005459	54-59	/	M6x20	M10	50	68,34
XU OB15006064	60-64	2"	M6x20	M10	50	74,30
XU OB15007278	72-78	2 1/2"	M6x20	M10	50	111,11
XU OB15008792	87-92	3"	M6x20	M10	50	118,06
XU OB15101106	102-116	4"	M6x20	M10	50	163,19
XU OB15101121	121-127	/	M8x30	M10	25	184,04
XU OB15101133	133-141	5"	M8x30	M10	25	187,51
XU OB15101159	159-168	6"	M8x30	M10	25	203,14
XU OB15101210	210-219	/	M8x30	M10	25	229,17

## Objímka s vrtem bez tlumicí vložky



kód	rozměr přichytky (in)	průměr potrubí d (mm)	odchylka průměru trubky	povolené zatížení (N)	rozměr hmoždinky mm	balení ks	cena
XU OB16000050	1/2"	21,8	21,5+0,5	200	12	100	14,51
XU OB16000075	3/4"	27,3	27+0,5	200	12	100	16,25
XU OB16000100	1"	34,2	33,5+0,7	300	14	100	17,06

## Rozpěrka pro plynoměr plochá, krátká



kód	typ rozpěrka plochá	rozteč (mm)	průměr třmenu (mm)	vnitřní průměr třmenu (mm)	balení (ks)	cena
XU RO50210001	1" krátká	100	5	42	50	73,96
XU RO50210054	5/4" krátká	100	5	52	50	79,37

# UPEVNŮVACÍ PRVKY

## Rozpěrka pro plynoměr regulovatelná, dlouhá



kód	typ	rozteč (mm)	průměr pro potrubí (mm)	balení (ks)	cena
XU R050324001	rozpěrka regul. 1" dlouhá	200-240	1" 32-38	25	<b>172,80</b>
XU R050324054	rozpěrka regul. 5/4" dlouhá	200-240	5/4" 40-48	25	<b>172,80</b>

## Rozpěrka pro plynoměr regulovatelná, krátká



kód	typ	rozteč (mm)	průměr pro potrubí (mm)	balení (ks)	cena
XU R050410001	rozpěrka regul. 1" krátká	85-015	1" 32-38	50	<b>108,76</b>

## Rozpěrka pro plynoměr plochá, dlouhá



kód	typ	rozteč (mm)	(mm)	vnitřní průměr pro potrubí (mm)	balení (ks)	cena
XU R050125001	1" dlouhá	100, 150, 250	5	42	25	<b>95,00</b>
XU R050125054	5/4" dlouhá	100, 150, 250	5	52	25	<b>95,00</b>

## Objímkové dvojče



kód	průměr potrubí (mm)	(inch)	rozměr šroubu	povolené zatížení (N)	rozteč (mm)	balení (ks)	cena
XU 0B14800015	15	3/8"	M8x100	230	46	100	<b>38,52</b>
XU 0B14800018	18	1/2"	M8x100	230	46	100	<b>40,54</b>
XU 0B14800022	22	3/4"	M8x100	230	50	100	<b>42,53</b>

## Nosník s nástěnnou konzolou



kód	typ (mm) - nosník s nástěnnou konzolou	velikost patní desky	L základ. délka nástěnné osy	La rozteč otvorů	profil	síla stěny t	balení (ks)	cena
XU N032271820	27/18x200 – pozink.	120x40x4	200	80	27/18	1,2	50	<b>76,29</b>
XU N032271830	27/18x300 – pozink.	120x40x4	300	80	27/18	1,2	50	<b>99,68</b>
XU N032271850	27/18x500 – pozink.	120x40x4	500	80	28/30	1,2	10	<b>132,32</b>
XU N032283020	28/30x200 – pozink.	120x40x4	200	80	28/30	1,7	10	<b>122,46</b>
XU N032283030	28/30x300 – pozink.	120x40x4	300	80	28/30	1,7	10	<b>119,69</b>
XU N032283044	28/30x440 – pozink.	120x40x4	400	80	28/30	1,7	10	<b>138,65</b>
XU N032283050	28/30x500 – pozink.	120x40x4	500	80	28/30	1,7	10	<b>147,00</b>
XU N032384420	38/40x200 – pozink.	120x40x6	200	80	38/40	2	10	<b>124,90</b>
XU N032384430	38/40x300 – pozink.	120x40x6	300	80	38/40	2	10	<b>147,69</b>
XU N032384450	38/40x500 – pozink.	120x40x6	500	80	38/40	2	10	<b>193,27</b>

## Třmeny pro potrubí



kód	DN	D1	C	L	L1	D	cena
XU TR22400010	10	20	26	23	15	M6	<b>25,20</b>
XU TR22400015	15	25	31	26	15	M6	<b>25,36</b>
XU TR22400020	20	30	36	32	15	M8	<b>27,73</b>
XU TR22400025	25	36	44	34	15	M8	<b>27,93</b>
XU TR22400032	32	45	53	40	20	M8	<b>29,94</b>
XU TR22400040	40	51	61	45	20	M10	<b>33,02</b>
XU TR22400050	50	63	73	50	32	M10	<b>34,84</b>
XU TR22400065	65	80	92	64	40	M12	<b>42,15</b>
XU TR22400080	82	83	105	72	40	M12	<b>44,71</b>
XU TR22400100	100	116	132	90	50	M16	<b>98,78</b>

## Nosník



kód	typ (mm)	L délka (mm)	profil	tloušťka stěny T	balení (ks)	cena
XU N031271860	nosník 27/18x600 pozink.	600	27/18	1,25	10	<b>51,49</b>
XU N031272000	nosník 27/18x2000 pozink.	2000	27/18	1,25	10	<b>134,22</b>
XU N031283020	nosník 28/30x2000 pozink.	2000	28/30	2	8	<b>239,56</b>
XU N031384020	nosník 28/40x2000 pozink.	2000	28/40	2	5	<b>370,51</b>

# UPEVNŮVACÍ PRVKY

## Snímatelná čepička AK



kód	typ	profil (mm)	balení (ks)	cena
XU N033002718	snímatelná čepička (krytka) AK 27/18	27/18	100	<b>3,52</b>
XU N033003840	snímatelná čepička (krytka) AK 38/40, 41/41	38/40, 41/41	50	<b>6,56</b>

## Plastová příchytka na potrubí z mědi



kód	průměr potrubní příchytky (mm)	otvor pro šroub s hmoždinkou d	povolené zat. (N)	balení (ks)	cena
XU PR12401010	10	6	93,5	100	<b>2,80</b>
XU PR12401012	12	6	82	100/500	<b>2,96</b>
XU PR12401015	15	6	42	100/500	<b>2,30</b>
XU PR12401018	18	6	64	100/1000	<b>2,63</b>
XU PR12401022	22	6	81	100/800	<b>3,13</b>

## Plastová dvojpříchytka na potrubí z mědi



kód	průměr potrubní příchytky D	povolené zat. (N)	balení (ks)	cena
XU PR12500212	2x12	170	50/300	<b>4,94</b>
XU PR12500215	2x15	177	50/500	<b>5,27</b>
XU PR12500218	2x18	208	50/500	<b>5,93</b>
XU PR12500222	2x22	205	50/400	<b>6,42</b>

## Plastová příchytka pro potrubí z plastu



kód	průměr potrubní příchytky D	otvor pro šroub s hmoždinkou D	povolené zat. (N)	balení (ks)	cena
XU PR12101016	16	6	48	100/1000	<b>3,79</b>
XU PR12101020	20	6	70	100/400	<b>3,95</b>
XU PR12101025	25	6	80	100/300	<b>4,28</b>
XU PR12101032	32	6	86	100/300	<b>5,93</b>

## Plastová dvojpříchytka pro potrubí z plastu



kód	průměr potrubní příchytky D	otvor pro šroub s hmoždinkou D	povolené zat. (N)	balení (ks)	cena
XU PR12200216	2x16	6	162	50/500	<b>6,41</b>
XU PR12200220	2x20	6	187	50/300	<b>6,42</b>
XU PR12200225	2x25	6	226	50/200	<b>6,91</b>
XU PR12200232	2x32	6	250	50/100	<b>9,55</b>

## Plastová příchytka s třmenem pro potrubí z plastu



kód	průměr potrubní příchytky D	otvor pro šroub s hmoždinkou D	povolené zat. (N)	balení (ks)	cena
XU PR12303020	20	6	594	100/200	<b>4,77</b>
XU PR12303025	25	6	593	100/200	<b>5,27</b>
XU PR12303032	32	6	758	50/200	<b>6,91</b>
XU PR12303040	40	6	776	50/200	<b>8,07</b>
XU PR12303050	50	8	902	25/100	<b>12,51</b>
XU PR12303063	63	8	1334	25/100	<b>16,13</b>

## Plastová příchytka s třmenem pro potrubí z mědi



kód	průměr potrubní příchytky D	otvor pro šroub s hmoždinkou D	povolené zat. (N)	balení (ks)	cena
XU PR12603028	28	6	416	50/20	<b>6,42</b>

## Spona izolace



kód	rozměr	balení (ks)	cena
XU SP12700301	š=28 mm, v=12 mm	100/5 000/10 000	<b>0,54</b>

# UPEVNŮVACÍ PRVKY

## Podlahová příchytka A



kód	průměr (mm)	balení (ks)	cena
XU PR12900303	19	50/2 000	<b>1,68</b>

## Podlahová příchytka B



kód	průměr (mm)	balení (ks)	cena
XU PR13000304	19	50/2 000	<b>2,47</b>

## Podlahová příchytka C



kód	průměr (mm)	balení (ks)	cena
XU PR13100305	22	50/2 000	<b>2,80</b>

## Souprava šroubů pro upevnění umyvadel a nástěnných pisoárů



kód	typ	barva	délka (mm)	rozměr hmoždinky (mm)	průměr vrtu (mm)	balení (ks)	cena
XU UM60208120	Umyvadlo	bílá	M8x120	12x58	12	100	<b>22,83</b>
XU UM60210120	Umyvadlo	bílá	M10x120	14x75	14	100/200	<b>29,64</b>
XU UM60210140	Umyvadlo	bílá	M10x140	14x75	14	100/200	<b>30,51</b>
XU PI60310120	Pisoár	bílá	M10x120	14x75	14	100	<b>34,29</b>
XU PI60310122	Pisoár	chrom	M10x120	14x75	14	100	<b>71,58</b>

## Souprava šroubů pro upevnění WC a bidetů



kód	typ (mm)	barva	vrut (ks)	rozměr hmožd. (mm)	průměr otvoru (mm)	balení (ks)	cena
XU WC60167015	souprava na up.WC	bílá	6x70	10x50	10	100/500	<b>13,78</b>
XU WC60168015	souprava na up.WC	bílá	6x80	10x50	10	100	<b>14,01</b>

## Souprava šroubů pro upevnění umyvadel přes zeď



kód	název	rozměr	maticе/klíč	balení (ks)	cena
XU UM60408120	soupr. šroub. Na up. um. přes zeď	8x120	M8x13	20	<b>64,21</b>
XU UM60410120	soupr. šroub. Na up. um. přes zeď	10x120	M10/17	20	<b>66,59</b>

## Souprava pro upevnění bojlerů přes zeď



kód	název	rozměr	maticе/klíč	balení (ks)	cena
XU B060508120	soupr. šroub. Na up. bojleru. přes zeď	8x120	M8/13	20	<b>56,14</b>
XU B060510120	soupr. šroub. Na up. bojleru. přes zeď	10x120	M10/17	20	<b>59,14</b>

## Hmoždinka natloukáč typ N



kód	typ (mm) natloukáč hmoždinka	do vrtáku (mm)	td. min. (mm)	Hv. min. (mm)	L délka hmožd. (mm)	da max. hřebový šroub (mm)	dsxls hřebový šroub (mm)	balení (ks)	cena
XU HM80410640	N6x40Z	6	55	30	40	10	4x48	50	<b>1,82</b>
XU HM80410660	N6x40Z	6	75	30	60	30	4x64	50	<b>2,16</b>
XU HM80410860	N6x40Z	8	75	40	60	20	5x65	50	<b>4,23</b>
XU HM80410880	N6x40Z	8	75	40	80	40	5x85	50	<b>5,30</b>

# UPEVNŮVACÍ PRVKY

## Šroub kombi



kód	rozměr	šroub D (mm)	celková délka (mm)	únosnost v tahu (N)	balení (ks)	cena
XU SR21008050	šroub KOMBI M8x50	M8	50	5000	100/1600	<b>1,51</b>
XU SR21008060	šroub KOMBI M8x60	M8	60	5000	100/1600	<b>1,85</b>
XU SR21008070	šroub KOMBI M8x70	M8	70	5000	100/900	<b>2,47</b>
XU SR21008080	šroub KOMBI M8x80	M8	80	5000	100/900	<b>2,49</b>
XU SR21008100	šroub KOMBI M8x100	M8	100	5000	100/900	<b>2,75</b>
XU SR21008120	šroub KOMBI M8x120	M8	120	5000	100/900	<b>3,42</b>
XU SR21008140	šroub KOMBI M8x140	M8	140	5000	100/800	<b>4,59</b>
XU SR21008160	šroub KOMBI M8x160	M8	160	5000	100/400	<b>4,96</b>
XU SR21010080	šroub KOMBI M10x80	M10	80	8500	100/600	<b>3,98</b>
XU SR21010100	šroub KOMBI M10x100	M10	100	8500	100/600	<b>4,82</b>
XU SR21010120	šroub KOMBI M10x120	M10	120	8500	100/600	<b>6,25</b>
XU SR21010140	šroub KOMBI M10x140	M10	140	8500	100/400	<b>7,56</b>

## Vrut násuvný



kód	rozměr	rozměr hmoždinky (mm)	balení (ks)	cena
XU VR80446101	M6x40	8	50	<b>3,95</b>

## Závitová tyč



kód	typ	mez kluzu (N)	únosnost tlaku (N)	balení (ks)	cena
XU TY22061000	závitová tyč M6x1000mm	373	451	100	<b>14,18</b>
XU TY22081000	závitová tyč M8x1000mm	373	451	50	<b>21,68</b>
XU TY22101000	závitová tyč M10x1000mm	333	452	40	<b>33,34</b>
XU TY22121000	závitová tyč M12x1000mm	333	452	25	<b>52,00</b>

## Zarážecí kotva EA N



kód	typ (mm) zarážecí kotva	do vrtáku (mm)	t. min. (mm)	Hv. (mm)	L (mm)	M závit	hloubka zašroubování min (mm)	max (mm)	balení (ks)	cena
XU HM80501010	EA-NM10	12	40	40	40	M10	10	17	50	<b>8,01</b>
XU HM80501008	EA-NM8	8	30	30	30	M8	8	13	100	<b>5,80</b>

## Hmoždinka plastová



kód	typ (ks) hmoždinka	vrtáku (mm)	t min (mm)	Hv=L (mm)	ds od/do (mm)	balení (ks)	cena
XU HM80100006	H6	6	40	30	3,5-5	100	<b>0,56</b>
XU HM80100008	H8	8	55	40	4,5-6	100	<b>0,87</b>
XU HM80100010	H10	10	70	50	6-8	100	<b>1,40</b>
XU HM80100012	H12	12	80	58	8-10	100	<b>1,99</b>
XU HM80100014	H14	14	90	70	10-12	100	<b>3,05</b>

## Podložka pro nosníky 27/18,28/30,38/40



kód	typ (mm) podložka k nosníkům	d2 (mm)	d1 (mm)	pro profil	s (mm)	balení (ks)	cena
XU P031310825	8,5x25x2	25	8,5	27/18+27/30	2	100	<b>1,03</b>
XU P031311025	10,3x25x2	25	10,3	27/18+28/30	2	100	<b>1,07</b>
XU P031320830	8,4x30x1,5	30	8,4	38/40	3	100	<b>1,60</b>
XU P031321035	10,5x30x1,5	35	10,5	38/40	3	100	<b>1,79</b>



# UPEVNŮVACÍ PRVKY

## Matice



kód	D závít	SW klíč	balení (ks)	cena
XU MA3140006	M6	10	100	<b>0,34</b>
XU MA3140008	M8	13	100	<b>0,56</b>
XU MA3140010	M10	17	100	<b>1,06</b>
XU MA3140012	M12	19	100	<b>1,62</b>

## Sestava ST k nosníkům 27/18,2/30,38/40



kód	typ (mm)	D závít	L délka	balení (ks)	cena
XU SE31100830	sestava M8x30	M8	30	100/300	<b>9,95</b>
XU SE31100850	sestava M8x50	M8	50	100/300	<b>11,06</b>

## Spojovací matice



kód	typ (mm)	vnitřní závít D	velikost klíče SW	délka L	balení (ks)	cena
XU MA24061018	M6x10x18	M6	10	18	100	<b>3,08</b>
XU MA24081324	M8x13x24	M8	13	24	100	<b>3,28</b>
XU MA24081330	M8x13x30	M8	13	30	100	<b>3,78</b>
XU MA24101320	M10x13x25	M10	13	20	100	<b>3,17</b>

## Nosná svěrka TKL



kód	typ (mm)	D otvoru	velikost klíče SW	rozsah (K) upevnění (mm)	balení (ks)	cena
XU SV21700008	nosná svěrka TKL M8	M8	0-23	2500	50	<b>39,46</b>
XU SV21700010	nosná svěrka TKL M10	M10	0-20	2500	50	<b>58,72</b>

## Děrovaná páska LBV,LBK



kód	typ	L celková délka (m)	D průměr (mm)	B šířka	balení (ks)	cena
XU PA21800012	pozinkovaný pásek LBV 12	10	5	12	10	<b>165,29</b>





# SANITA - náhradní díly

## Kompletní mechanismy (kartuše) pro časové armatury RIVER



**MAGIC**



**MAGIC MTC**



**MINIMAGIC**

	Použití pro typ	Obj.kód (art.)	Popis	Systém	Cena
umyvadlové armatury	R 7100	A 2788	pro umyvadlové stojánkové a nástěnné výtokové armatury se systémem MTC	MAGIC	1 423,00
	R 7003				
	R 715/51	A 2717/2	pro umyvadlovou stojánkovou směšovací armaturu		4 299,00
	R 00710	A 007/10/7	pro umyvadlové stojánkové a nástěnné armatury	MINIMAGIC	857,00
	R 00715				
	R 00701				
	R 00703				
	R 00705	A 2642	pro umyvadlovou nástěnnou směšovací armaturu		3 233,00
R 726	A 008/20/7	pro nerezovou výlevku		862,00	
WC armatury	R 732	A 2711/6	pro vestavěnou splachovací armaturu pro WC		1 632,00
	R 731	A 2710/6	pro nástěnné splachovací armatury pro WC		1 403,00
	R 734				
pisoárové armatury	R 737	A 2705/6/5	pro vestavěnou pisoárovou armaturu	MAGIC	1 734,00
	R 3730	A 2632	pro nástěnnou pisoárovou armaturu	UNIQUE	1 331,00
	R 00730	A 007/6/7	pro nástěnnou pisoárovou armaturu	MINIMAGIC	857,00
sprchové armatury	R 7500	A 2792	pro sprchové vestavěné armatury se systémem MTC	MAGIC	2 040,00
	R 00748	A 2645	pro sprchovou vestavěnou směšovací armaturu	MINIMAGIC	3 250,00
	R 7510/40	A 2792	pro sprchovou vestavěnou směšovací armaturu se systémem MTC	MAGIC	2 040,00
	R 7400	A 2790	pro sprchovou nástěnnou armaturu se systémem MTC	MAGIC	1 418,00
	R 00745	A 2644	pro sprchové směšovací nástěnné armatury	MINIMAGIC	3 233,00
	R 00749				
	R 743	A 2705/30/7	pro sprchovou nástěnnou armaturu	MAGIC	2 423,00

# SANITA - náhradní díly

Servisní soupravy pro časové armatury RIVER

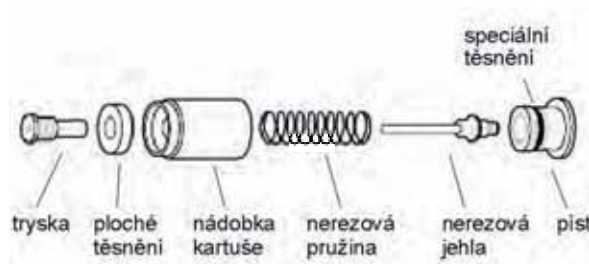

	Použití pro typ	Obj.kód (art.)	Popis	Systém	Cena	
umyvadlové armatury	R 7100	A 2750/2	pro umyvadlové stojánkové a nástěnné výtokové armatury se systémem MTC	MAGIC	607,00	
	R 7003					
	R 715/51	A 2839	pro umyvadlovou stojánkovou směšovací armaturu		581,00	
	R 00710	A 2842	pro umyvadlové stojánkové a nástěnné armatury	MINIMAGIC	581,00	
	R 00715					
	R 00701					
	R 00703					
	R 00705	A 2839/2	pro umyvadlovou nástěnnou směšovací armaturu		581,00	
R 726	A 2873	pro nerezovou výlevku		581,00		
WC armatury	R 732	A 2760	pro vestavěnou splachovací armaturu pro WC	MAGIC	612,00	
	R 731		pro nástěnné splachovací armatury pro WC			
	R 734					
pisoárové armatury	R 737	A 2751	pro vestavěnou pisoárovou armaturu	MAGIC	581,00	
	R 3730	A 2842	pro nástěnnou pisoárovou armaturu	UNIQUE	581,00	
	R 00730	A 2842/2	pro nástěnnou pisoárovou armaturu	MINIMAGIC		
sprchové armatury	R 7500	A 2752	pro sprchové vestavěné armatury se systémem MTC	MAGIC	607,00	
	R 7510/40		pro sprchovou vestavěnou směšovací armaturu se systémem MTC	MAGIC		
	R 7400		pro sprchovou nástěnnou armaturu se systémem MTC	MAGIC		
	R 00745	A 2840/2	pro sprchové směšovací nástěnné armatury a pro sprchovou vestavěnou směšovací armaturu	MINIMAGIC	581,00	
	R 00749					
	R 00748					
	R 743	A 2750/5	pro sprchovou nástěnnou armaturu	MAGIC	607,00	

# SANITA - náhradní díly

## art. A 2504

Mechanismus pedálových směšovacích ventilů RIVER (kompletní) pro art. R 560, R 562

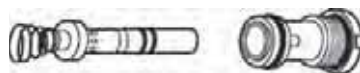

kód	rozměr	cena
A 2504		<b>1 030,00</b>

## art. A 2831

Mechanismus pedálových směšovacích ventilů RIVER (kompletní) pro art. R 2510, R 2520, R 566, R 568



kód	rozměr	cena
A 2831		<b>1 632,00</b>

## art. A 100

Termostatická kartuš kompletní pro ECOSYSTEM - ECOSAN



kód	rozměr	cena
A 100/50	1/2"	<b>4 641,00</b>
A 100/51	3/4"	<b>4 641,00</b>
A 101/52	1"	<b>7 788,00</b>
A 101/53	5/4"	<b>7 788,00</b>
A 102/54	6/4"	<b>12 821,00</b>
A 102/55	2"	<b>12 821,00</b>

## art. A 2500

Termostatická kartuš kompletní pro MINICASTOR



kód	rozměr	cena
A 2500	3/4"	<b>2 305,00</b>

## art. A 2881

Elektroventil pro všechny typy optoelektronických armatur RIVER



kód	rozměr	cena
A 2881		<b>4 162,00</b>

## art. A 112

Teploměr k termostatickým centrálám ECOSYSTEM - ECOSAN



kód	rozměr	cena
A 112		<b>418,00</b>

## art. A 2785, A2786, A 2763

A 2785 krytka k vestavěným sprchovým bateriím RIVER art. R 7500  
A 2786 krytka k vestavěným sprchovým bateriím RIVER art. R 7510/40 (dvojtotvorová)  
A 2763 krytka k vestavěnému splachovacímu ventilu RIVER art. R 732



kód	rozměr	cena
A 2785	CR	<b>245,00</b>
A 2786	CR	<b>648,00</b>
A 2763	CR	<b>383,00</b>

# SANITA - náhradní díly

## art. R 072 00 CR

Připojovací trubička <00F8>14 s převlečnou matkou 1/2" a krytkou o průměru 50 mm, délka 250 mm



kód	rozměr	cena
R072	CR	<b>245,00</b>

## art. A 2799

Ovládací oliva pro směšovací baterie RIVER pro art. R00705, R00748, R00745, R00749



kód	rozměr	cena
A2799	CR	<b>760,00</b>

## art. A 2903

Ovládací oliva pro směšovací baterie RIVER pro art. R 715/51



kód	rozměr	cena
A2903	CR	<b>1260,00</b>

## art. A 2907

Ovládací oliva pro směšovač RIVER art. R 7510/40



kód	rozměr	cena
A2907	CR	<b>1015,00</b>

# SANITA - náhradní díly

## KARTUŠ

Kartuše pro pákové baterie



kód	rozměr	cena
PP 53CC956GMD	A Paini	252,00
PP 53CC956GM	B Paini	252,00
PP 53CC956G250	C Paini	384,00
PP 73CC956	D Paini	384,00
PP 53CC956G25	E Paini	384,00
PP 53CC956G350	F Paini	384,00
PP 65.956	G Paini	252,00
PP 65.956D	H Paini	252,00
SD 5101	K GEOS	231,00
SD 5102	L GEOS	231,00
SD 5103	M GEOS	231,00
SD 5105	N GEOS	231,00
SD 5106	O GEOS	231,00
SD 5107	O2 GEOS	231,00
SD 5108	O3 GEOS	231,00
SD 5109	K2 GEOS	231,00
GP 301	P GUGLIELMI	310,00
GP 300	Q GUGLIELMI	310,00
GP 303	R GUGLIELMI	847,00

## KUŽELKA

Kartuše pro termostatické baterie  
Termostat je dodáván bez ovládací olivy  
P - kuželka uzavírací  
T - kuželka termostatická



kód	rozměr	cena
PP 2TCC959	AT	869,00
PP 84NL959	BT	1 520,00
PP 69CC959	CT	367,00
PP 53CC581ZD	AP	257,00
PP 53CR581ZDA	BP	257,00
PP 53CC180NF	CP	153,00
PP 53CC5813/4S25	DP	282,00
PP 53CC956DDEV35	EP	386,00
PP 53CC956	FP	585,00

Přehled kuželek PAINI pro termostatické baterie		vanová nástěnná	dřezová stojánková	bidetová stojánková	sprch.nástěn.spodní/horní	sprchová nástěnná	sprch.nástěn.s.hor.výt.	sprchová vestavěná	sprchová vest.s.přep.	sprchová vestivná	sprchová vestivná				
série	typ	111	256	259	504	511	511H	690	691	701	689				
		termostatická přtok	termostatická přtok	termostatická přtok	termostatická přtok	termostatická přtok	termostatická přtok	termostatická přtok	termostatická přtok	termostatická přtok	termostatická přtok				
COOPER	2T							AT	DP						
JOLLY	69T					CT	CP								
COX	78T	AT	EP			AT	EP	AT	AP	AT	AP	AT	FP	AT	FP
COOPER	80T	AT	AP	AT	AP	AT	AP			AT	FP				
DAX	84T	AT	EP					BT	BP	BT	BP				
OVO	86T	AT	EP					AT	AP			AT	FP		
LADY	89T	AT	AP					AT	AP			AT	DP		



# SANITA - náhradní díly

řehled artu í pro vodovodní aterie		vanová jednootvoraá	vanová pětivotvoraá	vanová bez přísušství	vanová tříotvoraá	umyvadloá bez výpustí	umyvadloá nástěná	umyvadloá s výpustí	umyvadloá s vyp.mála	umyvadloá tříotvoraá	umyvadloá se sprškou	umyvadloá stojánkovaá s otným rámkem	bidetová s výpustí	dréžová nástěná	sprchová nástěná	dřezová stojánkovaá s vertikálním rámkem	sprchová nástěná	dřezová stojánkovaá s vertikálním rámkem	dřezová stojánkovaá s vertikálním rámkem	dřezová stojánkovaá s vertikálním rámkem	dřezová stojánkovaá s vertikálním rámkem	sprchová vestavěná	sprchová vestavěná s přepínačem	vanová do bytového jádra	umyvadloá stojánkovaá pro jednu vodu	dřezová nástěná pro jednu vodu				
<b>Vodovodní aterie AINI</b>																														
série	art.	106	109	111	118	205	208	211	211S	214	217	250	306	501	511	556	558	568	571	572	573	579	591	690	691					
MI	45							E																						
GE S U US	65				G						G							G	G		G									
C	78			A		A		A	E				A	A	A															
A R	84																													
V	86			A				A	E			A	A																	
A	89							C					C																	
ARENA	92																													
<b>Vodovodní aterie GE S</b>																														
série	art.			599/598	055	495	495S	500				901	550	700/701	800/801	120		940			900			950	970	707	100	200		
G	7																										M	M		
G S AR	6															N														
G E SIGN	8					3	2	3					3																	
GU	4																													
GU E SIGN	3							2					2																	
<b>Vodovodní aterie GUG IE MI</b>																														
série	art.			599/598		495		500				901	550	700/701	800/801	100		940			900			950	970	707				
GS	5																													

# SANITA - náhradní díly

## art. GL A/24CH, GL C08G

Vnitřní mechanismus pákové baterie (kartuš)  
série GL pro nízkotlaké baterie GL C08G pro GL  
89000 a GL 8901



kód	rozměr	cena
GL A/24CH	Ø 35	<b>240,00</b>
GL C08G	Ø 40	<b>240,00</b>

## art. PP 17.581

Kuželka s keramickými destičkami pro sérii  
LIBERTY



kód	rozměr	cena
PP 17.581		<b>307,00</b>

## art. GL K35AG

Kuželka série GL pro nízkotlaké baterie



kód	rozměr	cena
GL K35AG		<b>63,00</b>
GL K36AG	1/2"	<b>67,20</b>

## art. QP 910.30M 1/2

Kuželka série EXPORT GB



kód	rozměr	cena
QP 910.30M1/2		<b>172,00</b>

## art. SD 5104

Kuželka s keramickými destičkami pro sérii GB  
09 a EXPORT CROSS



kód	rozměr	cena
SD 5104		<b>83,00</b>

## art. 6001/F, 6003/A

Kuželka pro ozdobné zahradní kohouty



kód	rozměr	cena
6001/F	6001	<b>337,00</b>
6003/A	6003	<b>184,00</b>

## art. OMP 300

Mechanismus umyvadlové a vanové výpusti CLICKER



kód	rozměr	cena
OMP 300		<b>97,00</b>

## art. OMP 171

Těsnění zátky umyvadlové výpusti CLICKER

Materiál: pryž NBR  
pro art. 530.360, 8568.160, 586.160



kód	rozměr	cena
OMP 171	25 X 15	<b>23,00</b>

# SANITA - náhradní díly

## art. PP 89.910, PP 89.910L

Ovládací páka série LADY  
L - páka pro art. 89.211L, 89.579



kód	rozměr	cena
PP 89.910	CR	<b>524,00</b>
PP 89.910L	CR	<b>524,00</b>

## art. PP 89.910TH/P, PP 89.910TH/T

Ovládací oliva termostatických baterií série LADY  
P - oliva uzavírací  
T - oliva termostatu



kód	rozměr	cena
PP 89.910TH/P	CR	<b>524,00</b>
PP 89.910TH/T	CR	<b>524,00</b>

## art. PP 86.910, 86.910WFS

Ovládací páka série OVO  
WFS - kaskáda



kód	rozměr	cena
PP 86.910	CR	<b>524,00</b>
PP 86.910WFS	CR	<b>524,00</b>

## art. PP 86.910TH/P, PP 86.910TH/T

Ovládací oliva termostatických baterií série OVO  
P - oliva uzavírací  
T - oliva termostatu

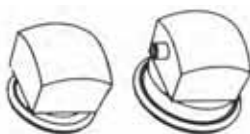

kód	rozměr	cena
PP 86.910TH/P	CR	<b>342,00</b>
PP 86.910TH/T	CR	<b>358,00</b>

## art. PP 78.910 ...

Ovládací páka série COX  
S - páka pro art. 78.211 S  
L - páka pro art. 78.211LL, 78.579, 78.557, 78.588,  
78.559



kód	rozměr	cena
PP 78.910	CR	<b>524,00</b>
PP 78.910S	CR	<b>426,00</b>
PP 78.910L	CR	<b>426,00</b>

## art. PP 78.910TH/P, PP 78.910TH/T

Ovládací oliva termostatických baterií série COX  
P - oliva uzavírací  
T - oliva termostatu



kód	rozměr	cena
PP 78.910TH/P	CR	<b>299,00</b>
PP 78.910TH/T	CR	<b>358,00</b>

## art. PP 92.910

Ovládací páka série ARENA



kód	rozměr	cena
PP 92.910	CR	<b>426,00</b>

# SANITA - náhradní díly

## art. PP 92.910/573

Ovládací páka série ARENA  
pro art. 92.573



kód	rozměr	cena
PP 92.910/573	CR	<b>426,00</b>

## art. PP 65.910

Ovládací páka série GEOS LUXUS (s otvorem)



kód	rozměr	cena
PP 65.910	CR	<b>294,00</b>

## art. PP 970

Lékařská páka pro sérii GEOS LUXUS



kód	rozměr	cena
PP 970	CR	<b>336,00</b>

## art. PP 84.910 R

Ovládací páka série DAX R



kód	rozměr	cena
PP 84.910R	CR	<b>506,00</b>

## art. PP 84.910TH/P, PP 84.910TH/T

Ovládací oliva termostatických baterií série DAX  
R  
P - oliva uzavírací  
T - oliva termostatická

kód	rozměr	cena
PP 84.910TH/P	DAX R	<b>342,00</b>
PP 84.910TH/T	DAX R	<b>358,00</b>

## art. PP COOPER, JOLLY, 2T

Ovládací pro TERMOSTATICKÉ baterie PAINI  
série COOPER, JOLLY, 2T

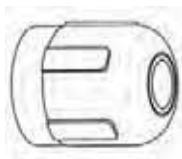

kód	rozměr	cena
PP 80.910	CR	<b>196,00</b>
PP 2T.910	CR	<b>196,00</b>
PP 69.910	CR	<b>153,00</b>
PP 80T.910	CR	<b>213,00</b>
PP 2TT.910	CR	<b>217,00</b>
PP 69T.910	CR	<b>180,00</b>

## art. PP 17.910

Ovládací oliva série LIBERTY

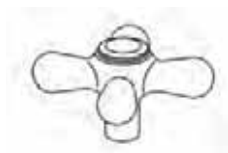

kód	rozměr	cena
PP 17.910	CR	<b>423,00</b>

# SANITA - náhradní díly

## art. PG 006 / PG ZNACKA

PG 006 ovládací páka série GEOS  
PG ZNACKA plastová zátka na ovládací páku  
GEOS  
průměr 8 mm

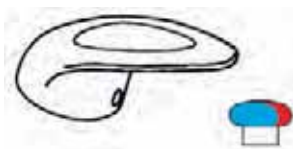

kód	rozměr	cena
PG 006 CR	CR	<b>510,00</b>
PG 006 SATIN	SATIN	<b>643,00</b>
PG ZNACKA	PLAST	<b>22,00</b>

## art. GP 970

Lékařská páka série GEOS

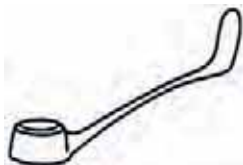

kód	rozměr	cena
GP 970	CR	<b>336,00</b>

## art. SD 1001

Ovládací páka série GEOS UNIVERSAL

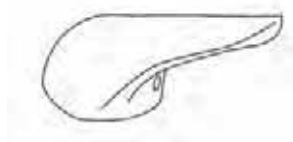

kód	rozměr	cena
SD 1001 CR	CR	<b>270,00</b>

## art. SD 1003

Ovládací páka série GEOS BEST STAR



kód	rozměr	cena
SD 1003 CR	CR	<b>299,00</b>

## art. SD 1004

Ovládací páka série GEOS BEST DESIGN



kód	rozměr	cena
SD 1004 CR	CR	<b>299,00</b>

## art. SD 1002, SD ZNACKA

SD 1002 ovládací páka série GEOS BEST  
SD ZNACKA plastová zátka na ovládací páku série  
GEOS BEST, průměr 6,7 mm

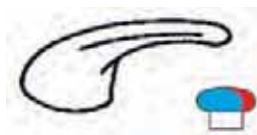

kód	rozměr	cena
SD 1002 CR	CR	<b>245,00</b>

## art. SD 1002 SD ZNACKA

SD 1002 ovládací páka série GEOS BEST  
SD ZNACKA plastová zátka na ovládací páku série  
GEOS BEST, průměr 6,7 mm



kód	rozměr	cena
SD ZNACKA GB	PLAST	<b>14,00</b>

## art. SD 1005

Ovládací oliva série EXPORT CROSS

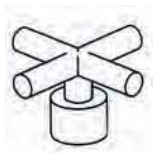

kód	rozměr	cena
SD 1005 CR	CR	<b>260,00</b>

# SANITA - náhradní díly

## art. GL L02G

Ovládací páka pro nízkotlaké baterie série GL pro art. GL 8900, GL 8901

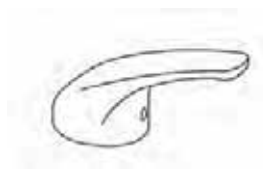

kód	rozměr	cena
GL L02G	CR	<b>173,00</b>

## art. GL L01G

Ovládací páka pro nízkotlaké nástěnné baterie série GL  
Materiál: plast ABS pochromovaný



kód	rozměr	cena
GL L01G	CR	<b>85,00</b>

## art. QP 09.200M

Ovládací oliva komplet série EXPORT GB



kód	rozměr	cena
QP 09.200M	CR	<b>245,00</b>

## art. GL M01G

Ovládací oliva pro nízkotlaké baterie série GL



kód	rozměr	cena
GL M01G	CR	<b>39,00</b>

## art. GB ZNACKA, GL ZNACKA

Plastová zátka modrá na ovládací páku pro art. GB 7100, GB 7200 (GB ZNAČKA)  
Pro art. GL 8705, GL 8800, GL 8700  
GL 8700T, GL 8901, GL 8900 (GL ZNAČKA)



kód	rozměr	cena
GB ZNACKA		<b>14,00</b>
GL ZNACKA GL9900		<b>11,00</b>

## art. PP 945

Automatická umyvadlová výpust 5/4"

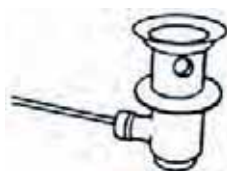

kód	rozměr	cena
PP 945 CR	CR	<b>495,00</b>
PP 945 ORO	ORO	<b>1 550,00</b>

## art. GP 170

Zátka k automatickým umyvadlovým výpustím



kód	rozměr	cena
GP 170 CR	CR	<b>387,00</b>
GP 170 ORO	ORO	<b>601,00</b>

## art. 60/5 / PP 941

Materiál: mosaz MS 58 art. 60/5  
nerez, plast art PP 941

Spojka táhel umyvadlové výpusti

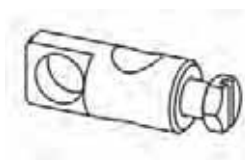

kód	rozměr	cena
60/5	závitové	<b>50,00</b>
PP 941	svěrné	<b>53,00</b>

# SANITA - náhradní díly

## art. PCGS 60

Materiál: mosaz MS 58



kód	rozměr	cena
PCGS 60 CR	chrom	<b>186,00</b>
PCGS 60 BILA	bílá	<b>320,00</b>
PCGS 60 ORO	zlato	<b>464,00</b>

## art. PCGS 75

Materiál: ABS pochromovaný

ovládání oliva vanové výpusti



kód	rozměr	cena
PCGS 75 CR	chrom	<b>232,00</b>

## art. PCGS 59

Materiál: mosaz MS 58

Zátka výtoku vanové výpusti



kód	rozměr	cena
PCGS 59 CR	chrom	<b>126,00</b>
PCGS 59 BILA	bílá	<b>223,00</b>
PCGS 59 ORO	zlato	<b>428,00</b>

## art. PCGS 59-UK

Materiál: ABS pochromovaný

Zátka výtoku vanové výpusti



kód	rozměr	cena
PCGS 59-UK CR	chrom	<b>282,00</b>

## art. PCGS 59-SK

Materiál: mosaz pochromovaná  
Pro art. 402, 401/N

Zátka výtoku vanové výpusti - CLICKER



kód	rozměr	cena
PCGS 59-SK CR	chrom	<b>474,00</b>

## art. PCGS 61

Materiál: pryž NBR

Těsnění zátky vanové výpusti



kód	rozměr	cena
PCGS 61	35x3	<b>4,00</b>

## art. GP 261/SD 7108

Výtokové ramínko k stojánkové dřezové baterii

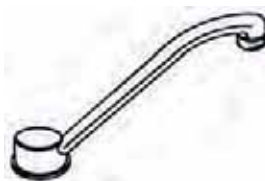

kód	rozměr	cena
GP 261 CR	GS 5900	<b>1 530,00</b>
SD 7108 CR	GB 7900	<b>401,90</b>
SD 7109 CR	GB 7901	<b>202,00</b>

## art. PP 601, GL C03G, GL C04G

Ramínko výtokové k dřezové baterii PAINI  
65.501, 78.501, délka 180 mm (PP G01)  
Pro art. GL 9700 (GL C03G)  
Pro art. GL 8700 (GL C04G)



kód	rozměr	cena
PP 601 CR		<b>335,00</b>
GL C03G		<b>238,00</b>
GL C04G		<b>238,00</b>

# SANITA - náhradní díly

## art. GP 02902

Připojovací sada pro stojánkové baterie  
2x šroub M6 pro art. 67.211, 67.306 65.211,  
65.306, SD 3110, ST 1110, 78.306, 78.211, G  
21500, G 21550, GB 7500, GB 7550, GB 7940, GB  
7495



kód	rozměr	cena
GP 02902		<b>104,00</b>

## art. GP 02901

Připojovací sada pro stojánkové baterie  
šroub M6 pro art. GS 5495, GS 5500, GS 5550

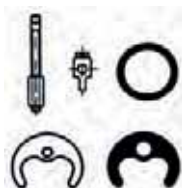

kód	rozměr	cena
GP 02901		<b>73,00</b>

## art. GP 02909

Připojovací sada pro stojánkové baterie  
šroub M8, délka 10 mm  
pro art. GS 5100, 3202, 3203, ST 1055, SD 3055

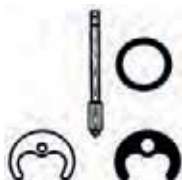

kód	rozměr	cena
GP 02909		<b>361,00</b>

## art. GP 02906

Připojovací sada pro stojánkové baterie  
šroub M8, délka 7 mm  
pro art. 67.573, 65.571, 65.573, 65.106, G 21900,  
GS 5900, GS 5901, GB 7900, 01.121, 01.131,  
01.145, 01.124, 01.126, 09.821, 09.824, SD 3001,  
SD 3011, SD 3101, ST 1001, ST 1011, ST 1101, ST  
1120, GT 550, GT555

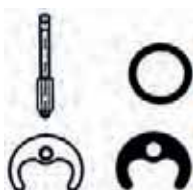

kód	rozměr	cena
GP 02906		<b>73,00</b>

## art. PP 918

Převlečná matice pro nástěnné vodovodní  
baterie  
(3/4")



kód	rozměr	cena
PP 918 CR		<b>56,00</b>
PP 918 ORO		<b>77,00</b>
PP 918 CRSAT		<b>73,00</b>

## art. GP 001, PP 25/753, PST 01

GP 001 těsnění pod otočné ramínko stojánkové  
dřezové baterie - art. GS 5900  
PP 25/753 těsnění pod otočné ramínko stojánkové  
dřezové baterie - art. 65.573  
PST 01 těsnění pod otočné ramínko stojánkové  
dřezové baterie art. 01, art. ST 1101, art. SD 3101  
SD 001 těsnění pod otočné ramínko stojánkové  
dřezové baterie art. GB 7900  
SD 002 těsnění pod otočné ramínko stojánkové  
dřezové art. GU 4900  
GL TESNENGACO  
těsnění pod otočné ramínko stojánkové  
dřezové baterie art. GL 8900, GL 8901

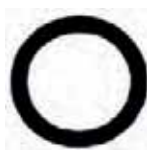

kód	rozměr	cena
GP 001	sada	<b>255,00</b>
PP 25/753GACO		<b>22,00</b>
PST 01		<b>21,00</b>
SD 001		<b>13,00</b>
SD 002		<b>13,00</b>
GL TESNENGACO		<b>19,00</b>



# SANITA - náhradní díly

## art. GP 374/SD 7020

Přepínač sprchy vanové baterie  
série GEOS a GEOS BEST  
Připojení sprchové hadice  
pro baterie GUGLIELMI (GP 2159)



kód	rozměr	cena
GP 374 CR	GEOS	<b>642,00</b>
SD 7020 CR	GEOS BEST	<b>176,00</b>

## art. GP 3002

Přepínač koncovky sprchy vanové baterie  
série GEOS



kód	rozměr	cena
GP 3002 CR	CR	<b>214,00</b>
GP 3002 ORO	ORO	<b>371,00</b>

## art. GP 373/SD 7010

Přepínač vanové baterie, 1/2" x 1/2"  
série GEOS a GEOS BEST

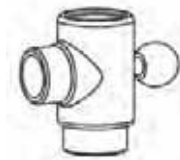

kód	rozměr	cena
GP 373 CR	GEOS	<b>896,00</b>
SD 7010	GEOS BEST	

## art. GP 2159

Konektor pro sprchovou hadici 1/2" x 20



kód	rozměr	cena
GP 2159		<b>214,00</b>

## art. QP přepínač

Ovládací oliva přepínače k sérii EXPORT



kód	rozměr	cena
QP PREPINAC		<b>447,00</b>

## art. GP 03318

Kroužek pod stojánkovou baterii série GEOS



kód	rozměr	cena
GP 03318 CR	CR	<b>255,00</b>

KUPNÍ SMLOUVA  
uzavřená podle § 2079 zák.č. 89/2012 Sb. občanského zákoníku

**I. Smluvní strany**

**GEOS AGT s.r.o.**

se sídlem: Rochlická 1135, 463 11 Liberec 30, zapsaný v obchodním rejstříku u Krajského soudu v Ústí nad Labem v oddílu C, vložka 4435

zastoupená: Radim Zakouřil, jednatel

IČ: 48265551

DIČ: CZ48265551

Bankovní spojení: ČSOB, a.s. pobočka Liberec

číslo účtu: 405060853 / 0300

jako prodávající na straně jedné (dále jen prodávající)

a

**Odběratel:**

se sídlem:

zastoupená :

IČ :

DIČ :

Bankovní spojení :

číslo účtu :

jako kupující na straně druhé (dále jen kupující)

**II. Předmět smlouvy**

1. Předmětem této smlouvy je prodej a koupě zboží dle nabídky v platném ceníku prodávajícího s tam uvedenými obchodními podmínkami.
2. Proávající má právo změnit ceník, platnost změn ceníku viz IV.7.
3. Platný ceník zboží tvoří přílohu-součást smlouvy a kupující prohlašuje, že má platný ceník v držení.
4. Vybrané zboží z nabídky prodávajícího má prodávající povinnost prodat podle objednávky kupujícího, kterou prodávající potvrdil a odsouhlasil. Tato objednávka musí obsahovat přesnou specifikaci zboží dle ceníku prodávajícího včetně katalogových čísel. Součástí dodávky je předání dokladů, které se ke zboží vztahují, zejména daňového dokladu (faktury), plněního současně funkci dodacího listu.
5. Strany se dohodly, že pravidlem je forma objednávky písemná, doručená poštou nebo osobně, faxem nebo prostřednictvím e- mailu nebo e-shopu.
6. Kupující je povinen nejpozději při podpisu kupní smlouvy předložit prodávajícímu provozní podmínky skladu jako jsou: místo odběru, provozní doba, kontaktní osoba, telefon a fax.
7. Objednávky předložené kupujícím a potvrzené prodávajícím jsou závazné pro obě smluvní strany.

**III. Dodací podmínky**

1. Proávající je povinen dodat kupujícímu zboží podle smlouvy v čase dle potvrzené objednávky, pokud nenavrhne jiný termín, kdy může objednávku splnit. Proávající může dodat zboží postupně anebo před dobou se souhlasem kupujícího.
2. Je – li v dílčí objednávce dohodnuto dodání zboží jeho odesláním prodávajícím, pak se uskuteční dodání zboží jeho předáním prvním dopravci k přepravě pro kupujícího.
3. Kupující je povinen na kopii faktury řádně a nepochybně potvrdit převzetí zboží oprávněnou osobou.
4. V případě nedodržení dodací lhůty potvrzené prodávajícím je oprávněn kupující ke zrušení objednávky-odstoupení od kupní smlouvy, která byla uzavřena na konkrétní objednávku.
5. Proávající zboží dodá a kupující je převezme ve skladě prodávajícího. Pokud však objednávka zboží bude vyšší než ,- Kč (bez DPH), zajistí prodávající na vlastní náklady dovoz zboží do skladu kupujícího na řádně nahlášenou adresu (viz. II.4.)

**IV. Cena plnění**

1. Smluvní strany se dohodly, že cena plnění byla stanovena jako smluvní dle z. č. 526 / 1990 Sb. a je určena cenami dle platného ceníku prodávajícího v době potvrzení objednávky.
2. Proávající poskytne z tohoto ceníku **slevu dle karty obchodních podmínek odběratele.**
3. Ceny jsou uvedeny bez DPH a budou přesně vyúčtovány prodávajícím nejpozději při předání zboží kupujícímu dle skutečného množství zboží s tím, že DPH bude vždy vyčíslena na faktuře a celkovou cenu je kupující povinen zaplatit.
4. Pokud je hodnota objednaného zboží po slevě nižší než - Kč (bez DPH) a kupující trvá na dodání zboží do svého skladu, bude cena za přepravu zboží vyúčtována společně s cenou za zboží na jedné faktuře.
5. Podpisem smlouvy kupující vyšší ceny i způsob stanovení potvrzuje a schvaluje.
6. Proávající má právo změnit poskytnutou slevu v závislosti na změně kursu koruny vůči cizí měně s tím, že je závazná pro obě strany po uplynutí 30 dní, kdy tyto změny sdělil prodávající kupujícímu doporučeným dopisem na jeho adresu.

7. Pro upevnění dobrých obchodních vztahů si prodávající ověří telefonicky u kupujícího před uplynutím 30 – ti denní lhůty, že kupující obdržel oznámení o změnách poskytovaných množstevních slev, změnách cen katalogu a tedy konečných cen.
8. Kupující se stává vlastníkem zboží okamžikem převzetí zboží v místě sídla prodávajícího, v případě dodání prodávajícím do skladu kupujícího, předáním zboží v místě, proti podpisu eventuelně jeho předáním prvnímu dopravci k přepravě pro kupujícího. Smluvní strany se dohodly, že nebezpečí vzniku škody na zboží, to je ztráty, zničení, znehodnocení nebo poškození, přechází na kupujícího okamžikem převzetí zboží

#### V. Všeobecné dodací podmínky

1. Záruční lhůty a odpovědnost za vady je řešena v souladu s občanským zákoníkem a Reklamačním řádem, který tvoří přílohu této smlouvy.
2. Kupující prohlašuje, že je s tímto Reklamačním řádem seznámen.
3. Prodávající vystaví fakturu-daňový doklad při převzetí zboží nebo současně s dodáním zboží jeho předáním prvnímu dopravci k přepravě zboží pro kupujícího pokud takto bylo kupujícím požadováno.
4. Kupující je povinen zaplatit kupní cenu zboží dle faktury nejpozději v termínu uvedeném na daň. dokladu. **Splatnost faktur byla dohodnuta na kalendářních dnů.** Kupující je povinen a zavazuje se při opožděném zaplacení kupní ceny nebo její části zaplatit smluvní úroky z prodlení ve výši 0,1 % z nezaplacené částky denně a to ode dne prodlení se zaplacením kupní ceny nebo její části až do úplného zaplacení kupní ceny. Současně se kupující zavazuje, že při opožděném zaplacení faktur bude každé další odebírané zboží platit v hotovosti při převzetí tohoto zboží a to až do doby zaplacení dlužné kupní ceny.
5. Závazek kupujícího zaplatit kupní cenu, případně úroky z prodlení, je splněn dnem, kdy bude finanční částka připsána na účet prodávajícího.
6. V případě prodlení kupujícího se zaplacením kupní ceny, má prodávající právo přerušit dodání sjednané a potvrzené dodávky zboží až do úplného zaplacení všech dlužných částek.
7. Pokud kupující dosáhne v průběhu kalendářního roku odběru ve výši od **do Kč bez DPH**, bude mu poskytnut finanční bonus. Prodávající vystaví dobropis za uplynulé období, dle podmínek uvedených v této smlouvě. Tento dobropis bude následně započten proti fakturám vystaveným prodávajícím v následném období.
8. Určit druh a množství propagačního materiálu pro potřeby kupujícího je výlučným právem prodávajícího. Sleva na výstavní účely do vzorkoven je posuzována individuálně, její nejnižší hodnota činí 65 % z ceny dle ceníku. Kupující se zavazuje zboží kvalitně vystavit po dobu minimálně 1 roku.
9. Veškeré zapůjčené vzorky a materiály jsou vlastnictvím prodávajícího. Kupující se zavazuje uhradit škody vzniklé poškozením zapůjčených vzorků. Vzorky je kupující povinen vrátit prodávajícímu do tří dnů od výzvy k vrácení nebo zaplatit jejich hodnotu-viz bod V./8.

#### VI. Závěrečná ustanovení

1. Tato smlouva se uzavírá na dobu neurčitou.
2. Nedílnou součástí smlouvy a případných dodatků jsou vždy tyto dokumenty: **karta obchodních podmínek odběratele**, aktuální výpisy z obchodního rejstříku smluvních stran, potvrzení plátce DPH prodávajícího nebo u fyzické osoby živnostenského listu-výpisu z živnostenského rejstříku kupujícího.
3. Tato smlouva může být změněna nebo doplněna výlučně na základě dohody smluvních stran, formou písemných dodatků (očíslovaných) k této smlouvě, podepsaných statutárními zástupci.
4. Smlouva je vyhotovena ve dvou exemplářích, z nichž po jednom výtisku obdrží prodávající a kupující.
5. Všechny spory vyplývající z této smlouvy nebo v souvislosti s ní vzniklé, budou strany řešit především vzájemnou dohodou a smírnou cestou.
6. Spory, které stranami nemohly být vyřešeny vzájemnou dohodou, budou rozhodnuty obecními soudy ČR. Strany se zavazují, že splní a vykonají bez odkladu rozhodnutí soudu.
7. Smluvní strany se dohodly, že obsah této smlouvy není určen ke zveřejňování třetím stranám. Nedodržení této dohody bude hodnoceno jako závažné porušení smluvních podmínek vyplývajících z této smlouvy.
8. Smluvní strany potvrzují správnost a autentičnost textu této smlouvy, že si smlouvu přečetly a tato nebyla ujednána v tísní ani za jinak jednostranně nevýhodných podmínek a na důkaz toho připojují své podpisy.
9. Není – li v této smlouvě ujednáno jinak, řídí se obě strany občanským zákoníkem.
10. Tato smlouva nabývá platnosti a účinnosti dnem podpisu této smlouvy oběmi smluvními stranami.

V Liberci dne:

Přílohy: Reklamační řád

Za prodávajícího:

Za kupujícího:

.....  
statutární zástupce

.....  
statutární zástupce

# REKLAMAČNÍ ŘÁD

firmy GEOS AGT s.r.o. ,Rochlická 1135, Liberec 30  
zapsané v obchodním rejstříku u Krajského soudu v Ústí nad Labem v oddílu C , vložka 4435

## Reklamační řád

upravuje odpovědnost za vady zboží a způsob uplatnění reklamace na zboží , které je dodáváno prodávajícím dle Kupní smlouvy.

## Vady zboží

Zboží má faktické vady v případech , kdy:

- množství skutečně dodaného zboží se liší od množství , které mělo být dodáno dle kupní smlouvy, dodacího listu popř. závazné objednávky
- zboží je nekvalitní, poškozené nebo neodpovídá technickým parametrům , tedy jakost a provedení neodpovídá kupní smlouvě
- je dodáno jiné zboží než určuje objednávka

Na tyto vady je nutno uplatnit reklamaci bez zbytečného odkladu , nejpozději do 14 dnů od převzetí zboží.

## Způsob uplatnění reklamace

Kupující je **povinen uplatnit reklamační nároky písemně , k zajištění urychleného vyřízení na formuláři Reklamační protokol** (ke stažení na [www.geosagt.cz](http://www.geosagt.cz))

### Reklamační protokol musí obsahovat tyto náležitosti :

- identifikační údaje kupujícího, který zboží reklamuje
- číslo faktury ( daňového dokladu ), prodejky , na kterou bylo zboží dodáno (dále kopie faktur, kterými zboží nabyla osoba nebo firma reklamující zboží a není přímým odběratelem firmy GeosAGT s.r.o.)
- datum zjištění vady, její přesný popis a jak se projevuje
- označení reklamovaného zboží s jeho přesnou specifikací
- k reklamovanému zboží musí být doložen platný (potvrzený) záruční list

**Na reklamaci, která nebude obsahovat tyto náležitosti nebude firma GeosAGT s.r.o. reagovat.**

**Reklamační protokol na zboží , které dodal prodávající a které bylo zabudované se vzhledovou vadou nebo na němž bylo způsobeno mechanické poškození, nebudou uznány. Dále nebudou uznány reklamační protokoly na kartuších způsobené nečistotami z rozvodu vody nebo deformací mrazem.**

**Rovněž nebudou uznány reklamační protokoly poškození chromových částí výrobků způsobené v důsledku ošetřování povrchu agresivními čistícími prostředky.**

**Voda v topném systému musí být upravena dle platných norem.**

## Záruky na akost

Na výrobky dovážené do ČR firmou GeosAGT s.r.o. jsou poskytovány záruční podmínky stanovené Obchodním a Občanským zákoníkem. Záruky na jednotlivé typy výrobků jsou uvedeny v záručních listech, není-li v záručním listě uvedeno jinak, je na výrobek poskytována dvouletá záruční lhůta.

Na zboží od českých výrobců (dodavatelů) jsou poskytovány stejné záruční podmínky jako poskytují tito výrobci (dodavatelé). Oprávněnost těchto reklamací a jejich vyřizování bude řešeno podle záručních podmínek a reklamačních řádů těchto výrobců (dodavatelů).

Lhůta pro uplatnění reklamace na vady se počítá od převzetí zboží. Zboží, které je předmětem reklamace, musí kupující předat v místě odběru (Liberec, Olomouc) nebo poslat prodávajícímu prostřednictvím dopravní služby (na náklady prodávajícího), dle předchozí telefonické domluvy s naším obchodním nebo servisním oddělením.

Za vady vzniklé při zpětném zaslání reklamovaného zboží prodávajícímu zodpovídá kupující.

## Lhůty pro yř í ení reklamace

Prodávající je povinen vyřešit řádně uplatněnou reklamaci do 30 kalendářních dnů od obdržení řádně vyplněného reklamačního protokolu a po předání nebo předvedení reklamovaného výrobku. V případě komplikací, které vedou k porušení tohoto termínu, je prodávající povinen informovat kupujícího o průběhu reklamačního řízení.

## Způsob yř í ení reklamace

Pro rozhodnutí o reklamaci je kupující povinen umožnit prodávajícímu prohlídku zboží za účelem prověření oznámených vad. Neuzná – li prodávající svou odpovědnost za vady, sdělí tuto skutečnost kupujícímu písemně. Nesouhlasí – li kupující se stanoviskem prodejce, je povinen zabezpečit reklamované zboží do doby vyřešení sporu tak, aby mohlo být prověřeno nestrannou třetí odborně způsobilou osobou. Pokud kupující zjistí, že je zboží poškozeno přepravou nebo, že došlo k poškození obalu je jeho povinností provést kontrolu obsahu a při zjištění poškození sepsat ihned při přejímce od přepravce reklamační protokol, který nechá podepsat řidičem přepravce (rozumí se čitelný podpis a SPZ přepravního vozidla) a tento reklamační protokol zašle prodávajícímu. Kupující je povinen bez zbytečného odkladu provést při převzetí zboží kontrolu množství, jakosti, provedení a druhu zboží a obalu.

# ÚDRŽBA VÝROBKŮ

## ÚDRŽBA POCHROMOVANÝCH VÝROBKŮ A VÝROBKŮ Z KOROZIVZDORNÉ OCELI

### Obecná pravidla údržby

Povrch pochromovaných výrobků a výrobků z korozivzdorné oceli vyžaduje pravidelné čištění. Koupelnové doplňky lze čistit horkou vodou s prostředkem na mytí nádobí (saponát) a poté přešetřit jemným hadříkem a vytřít do sucha. Nejlepší způsob na odstranění silnějšího znečištění, např. vodního kamene, je použití octa. Roztok by měl působit nějakou dobu, cca 15-20 minut. Po aplikaci je nutné výrobek dobře opláchnout čistou vodou. Na plochy výrobků z korozivzdorné oceli leštěné do vysokého lesku je nutné používat **bezchlorové prostředky!** Např. na čištění skla.

Skleněné a keramické příslušenství doplňků čistěte obdobným způsobem jako kovové části a vyvarujte se také používání prostředků zmíněných níže. V žádném případě nepoužívejte k čištění myčku na nádobí.

Poškození může nastat v těchto případech:

- a) použití bělicích nebo dezinfekčních prostředků především pokud obsahují sloučeniny chloru (chlornany, chlorečnany apod. ). Např. Savo. Tyto prostředky nemusí být používány přímo na výrobky.
- b) vlivem působení vodního kamene. Tlusté vrstvy vodního kamene, které jsou i vlhké, výrazně zvyšují riziko poškození i koroze.
- c) použití alkalicích nebo kyselých silně koncentrovaných čistících prostředků a prostředků obsahujících silná oxidační činidla (protiplísňové a bělicí prostředky). Tyto prostředky nemusí být používány přímo na výrobky. V omezeně provětrávaných prostorech je vhodné se vyhnout použití těchto prostředků – odpařované sloučeniny chlóru mohou na povrchu kondenzovat a tím ho poškodit. Pokud je nutné tyto čistící nebo dezinfekční prostředky použít, je nutné zajistit dobré větrání prostor a čištěné povrchy dobře a rychle opláchnout!
- d) použití prostředků stavební chemie určených pro čištění např. dlažeb od stavebních hmot – jsou velmi korozně agresivní !
- e) použití tekutých nebo pastovitých písků, které obsahují abrazivní částice! Je třeba vyhnout se jakýmkoliv drsným čistícím prostředkům, protože ty mohou být příčinou škrábanců. V žádném případě se nesmí používat ocelová vlna, které poškozuje povrch.
- f) používání ponorných lázní na čištění stříbra ! Ty obsahují silné kyseliny nebo chloridy a jsou pro čištění pochromovaných výrobků či výrobků z korozivzdorné oceli rovněž naprosto nevhodné.
- g) v případě čištění povrchů čistícími prostředky, kde není známé složení, které by mohlo poškodit povrch. Škodlivá je i kuchyňská sůl.

Používáním nevhodných čistících prostředků nebo nesprávnou údržbou dochází k poškození výrobku vinou spotřebitele a na vzniklé závady nemůže být uplatněna reklamace!



[www.geosagt.cz](http://www.geosagt.cz)

SÍDLO FIRMY:

Rochlická 1135 • 463 11 Liberec 30  
tel.: 482 428 960 • fax: 482 428 961  
e-mail: [info@geosagt.cz](mailto:info@geosagt.cz)

KOUPELNOVÉ STUDIO:

Rochlická 1135 • 463 11 Liberec 30  
tel.: 482 428 950 • fax: 482 428 951  
e-mail: [koupelna@geosagt.cz](mailto:koupelna@geosagt.cz)

POBOČKA OLOMOUC:

Tyršova 2/4 • 772 00 Olomouc  
tel.: 585 312 265 • fax: 585 311 565  
e-mail: [info.ol@geosagt.cz](mailto:info.ol@geosagt.cz)